



APAVE
AGENCE DE DUNKERQUE
Rue Noort Gracht ZI de Petite
Synthe CS 30044
59375 DUNKERQUE CEDEX
Tél. : 03 28 61 91 99

DONNEUR D'ORDRE
CCI REGION HAUTS DE FRANCE
299 Boulevard de LEEDS
59032 LILLE CEDEX
CONTACT : Monsieur HERBAUT ERIC



Pré Rapport de mission de repérage des matériaux et produits contenant de l'amiante avant réalisation de travaux dans un immeuble bâti

Ce rapport annule et remplace les éventuels rapports précédents
Le présent document constitue un pré-rapport correspondant à une 1ère étape de repérage



Numéro d'affaire : **22443265**
Numéro de rapport : **A322443265**
Date : **07/10/2022**

Lieu d'intervention :

Bâtiment

**98 boulevard GAMBETTA
62200 BOULOGNE-SUR-MER**

**Destinataire rapport :
CCI REGION HAUTS DE FRANCE
CCI REGION HAUTS DE FRANCE**

Date d'intervention :
Du **30/08/2022** au **16/09/2022**

Intervenant : **Monsieur Pascal PITEL**

Signature :

***Le présent rapport ne peut être reproduit que dans son intégralité
Nombre de pages total du document : 282 pages***

1	INFORMATIONS GÉNÉRALES
----------	-------------------------------

1.1	DESIGNATION DU BATIMENT
------------	--------------------------------

Adresse : CCI LITTORAL 98 boulevard GAMBETTA 62200 BOULOGNE-SUR-MER	Numéro de Lot : Référence Cadastre : Non communiqué Date du Permis de Construire : Antérieur au 1er juillet 1997
--	--

Étage :
 Bâtiment :

Nature du bâtiment : **Bâtiment**
 Cat. du bâtiment : **Bureaux**

1.2	DÉSIGNATION DU DONNEUR D'ORDRE	DÉSIGNATION DU PROPRIÉTAIRE
------------	---------------------------------------	------------------------------------

Nom : CCI REGION HAUTS DE FRANCE CCI REGION HAUTS DE FRANCE Adresse : 299 Boulevard de LEEDS 59032 LILLE CEDEX	Nom : REGION HAUT DE FRANCE DIRECTION GESTION PATRIMONIALE Adresse : 45 RUE DE TOURNAI 59555 LILLE
---	---

1.3	EXÉCUTION DE LA MISSION
------------	--------------------------------

Rapport N° : A322443265 Repérage réalisé par : PITEL Pascal N° certificat de qualification : CPDI5580 Date d'obtention : 10/02/2020 Le présent rapport est établi par une personne dont les compétences sont certifiées par : I.cert	Laboratoire d'Analyses : Eurofins CeBat Adresse laboratoire : ZI de Petite Synthe B1, 1294 Rue Achille Pères 59640 DUNKERQUE Numéro d'accréditation : 1-1935 Organisme d'assurance professionnelle : AXA FRANCE IARD Adresse assurance : 313 Terrasse de l'ARCHE 92727 NANTERRE CEDEX N° de contrat d'assurance : 10800807204 Date de validité : 31/12/2022
--	--

Date de la commande : **02/09/2022**
 Accompagnateur : **M HERBAUT Eric**

1.4	REFERENCE DU PROGRAMME DE TRAVAUX DEFINI PAR LE DONNEUR D'ORDRE
------------	--

Nature des travaux envisagés : Le périmètre des travaux est défini dans le document "programme de travaux" transmis par le donneur d'ordre.

Restructuration complète du bâtiment

1.5	VISA DE L'OPERATEUR DE REPERAGE	DATE D'ÉTABLISSEMENT DU RAPPORT
------------	--	--

Nom de l'opérateur : PITEL Pascal AGENCE DE DUNKERQUE Rue Noort Gracht ZI de Petite Synthe CS 30044 59375 DUNKERQUE CEDEX	Lieu et date d'établissement du rapport Fait à DUNKERQUE CEDEX le 07/10/2022
--	---

Signature



1.6	CONCLUSION(S) DU PRE RAPPORT
------------	-------------------------------------

Dans le cadre de la mission objet du présent pré-rapport, il a été repéré à ce stade de la mission des matériaux et produits contenant de l'amiante.

L'opérateur de repérage n'ayant pu mener à son terme la mission objet du présent rapport, le donneur d'ordre doit faire réaliser des investigations approfondies ou mettre en œuvre des moyens d'accès spécifiques.

SOMMAIRE :

INFORMATIONS GÉNÉRALES.....	2
DESIGNATION DU BATIMENT	2
DÉSIGNATION DU DONNEUR D'ORDRE.....	2
DÉSIGNATION DU PROPRIÉTAIRE	2
EXÉCUTION DE LA MISSION	2
REFERENCE DU PROGRAMME DE TRAVAUX DEFINI PAR LE DONNEUR D'ORDRE	2
VISA DE L'OPERATEUR DE REPERAGE.....	2
CONCLUSION(S) DU PRE RAPPORT	2
RESULTATS DU REPERAGE	4
MATERIAUX OU PRODUITS CONTENANT DE L'AMIANTE AFFECTES PAR LES TRAVAUX.....	4
MATERIAUX OU PRODUITS NE CONTENANT PAS D'AMIANTE.....	5
INVESTIGATIONS NON REALISEES	19
MOYENS D'ACCES A METTRE A DISPOSITION PAR LE DONNEUR D'ORDRE	19
INVESTIGATION(S) APPROFONDIE(S) DEVANT ETRE REALISEE(S) PAR LE DONNEUR D'ORDRE	19
COMMENTAIRES RELATIFS A LA PRESTATION	20
OBJECTIF	20
REFERENCES REGLEMENTAIRES ET NORMATIVES	20
CONDITIONS DE REALISATION DU REPERAGE.....	20
PROGRAMME ET PERIMETRE DE LA MISSION	20
PROGRAMME DE TRAVAUX DEFINI PAR LE DONNEUR D'ORDRE	20
PROGRAMME ET PERIMETRE DE REPERAGE DEFINIS PAR L'OPERATEUR DE REPERAGE	21
RAPPORT(S) ANTERIEUR(S).....	28
OBLIGATIONS DU PROPRIÉTAIRE DE L'IMMEUBLE BATI	28
PRECONISATIONS	28
ANNEXE FICHES D'IDENTIFICATION ET DE COTATION	29
ANNEXE CROQUIS	169
ANNEXE PROCES VERBAUX D'ANALYSES	185
ANNEXE TABLEAU ESTIMATIF DES QUANTITES.....	275
ANNEXE CERTIFICATION DE L'OPERATEUR DE REPERAGE.....	277
ANNEXE ATTESTATION D'ASSURANCE.....	278
CONSEILS SUR LES MODALITES D'ELIMINATION DES DECHETS.....	280

2 RESULTATS DU REPERAGE

Dans le cadre de cette mission, l'intervenant Apave a examiné uniquement les composants et les locaux ou les volumes auxquels il a pu accéder dans des conditions normales de sécurité.

2.1 Matériaux ou produits contenant de l'amiante affectés par les travaux

Etage	Local	Composant	Matériau / Produit	Critères(s) ayant permis de conclure	Réf sondage	Réf ZPSO
R-2	Hall 1	Ensemble des poutres - Fourreau	Fibre-ciment	Résultat d'analyse (P012)	S012	Z012
R-2	Hall 2	Ensemble des poutres - Fourreau	Fibre-ciment	Résultat d'analyse (P012 - idem)	S253	Z012
		Conduit de ventilation - Fourreau dans plénum	Fibre-ciment	Résultat d'analyse (P244)	S244	Z244
R-2	hall 3	Ensemble des poutres - Fourreau	Fibre-ciment	Résultat d'analyse (P012 - idem)	S263	Z012
R-2	Salle A	Ensemble des poutres - Fourreau	Fibre-ciment	Résultat d'analyse (P012 - idem)	S280	Z012
R-2	Bureau A	Ensemble des poutres - Fourreau	Fibre-ciment	Résultat d'analyse (P012 - idem)	S281	Z012
R-2	Gaine technique n°1	Ensemble des poutres - Fourreau	Fibre-ciment	Résultat d'analyse (P012 - idem)	S282	Z012
		Conduit de ventilation - Fourreau	Fibre-ciment	Résultat d'analyse (P244 - idem)	S379	Z244
		Conduit de ventilation - Petit fourreau	Fibre-ciment	Résultat d'analyse (P237)	S237	Z237
R-1	Local 4	Ensemble des poutres - Fourreau	Fibre-ciment	Résultat d'analyse (P012 - idem)	S380	Z012
R-1	Local technique 6	Ensemble des poutres - Fourreau	Fibre-ciment	Résultat d'analyse (P012 - idem)	S284	Z012
RDC	Bureau 4	Ensemble des poutres - Fourreau	Fibre-ciment	Résultat d'analyse (P012 - idem)	S302	Z012
RDC	Bureau 5	Ensemble des poutres - Fourreau	Fibre-ciment	Résultat d'analyse (P012 - idem)	S301	Z012
RDC	Salle de réunion 2	Ensemble des poutres - Fourreau	Fibre-ciment	Résultat d'analyse (P012 - idem)	S305	Z012
RDC	Espace travail 1	Ensemble des poutres - Fourreau	Fibre-ciment	Résultat d'analyse (P012 - idem)	S303	Z012
RDC	Espace travail 2	Ensemble des poutres - Fourreau	Fibre-ciment	Résultat d'analyse (P012 - idem)	S304	Z012
R+1	Dégagement 9	Ensemble des poutres - Fourreau	Fibre-ciment	Résultat d'analyse (P012 - idem)	S308	Z012
R+1	Sanitaire 5	Ensemble des poutres - Fourreau	Fibre-ciment	Résultat d'analyse (P012 - idem)	S309	Z012
		Conduit de ventilation -	Fibre-ciment	Résultat d'analyse (P149)	S149	Z149

Étage	Local	Composant	Matériau / Produit	Critères(s) ayant permis de conclure	Réf sondage	Réf ZPSO
		Plénum				
R+1	Sanitaire 9	Ensemble des poutres - Fourreau	Fibre-ciment	Résultat d'analyse (P012 - idem)	S310	Z012
R+2	WC 8	Conduit de ventilation	Fibre-ciment	Résultat d'analyse (P149 - idem)	S311	Z149
		Conduit de ventilation - Plénum	Fibre-ciment	Résultat d'analyse (P149 - idem)	S312	Z149
Extérieur	Terrasse 3	Conduit de ventilation	Fibre-ciment	Résultat d'analyse (P149 - idem)	S381	Z149
R-1	Placard	Ensemble des poutres - Fourreau	Fibre-ciment	Résultat d'analyse (P012 - idem)	S283	Z012
RDC	Sanitaire 4	Ensemble des poutres - Fourreau	Fibre-ciment	Résultat d'analyse (P012 - idem)	S307	Z012
RDC	Sanitaire 3	Ensemble des poutres - Fourreau	Fibre-ciment	Résultat d'analyse (P012 - idem)	S306	Z012

2.2 Matériaux ou produits ne contenant pas d'amiante

Étage	Local	Composant	Matériau / Produit	Critères(s) ayant permis de conclure	Réf sondage	Réf ZPSO
R-2	Hall 1	Murs - côté gaine technique	Enduit - Peinture	Résultat d'analyse (P001)	S001	Z001
		Revêtement de murs - Marbre	Colle de plinthes	Résultat d'analyse (P002)	S002	Z002
		Revêtement de sol - Marbre	Colle de carrelage	Résultat d'analyse (P003)	S003	Z003
		Ensemble des poteaux	Enduit - Peinture	Résultat d'analyse (P004)	S004	Z004
		Ensemble des poteaux	Colle de plinthes	Résultat d'analyse (P005)	S005	Z005
		Plenum	Béton	Résultat d'analyse (P006)	S006	Z006
		Ensemble des poutres	Béton	Résultat d'analyse (P007)	S007	Z007
		Ensemble des poutres	Ciment - Joint	Résultat d'analyse (P008)	S008	Z008
		Plenum - Ancienne suspente	Plâtre	Résultat d'analyse (P009)	S009	Z009
R-2	Hall 2	Murs - Ouverture	Enduit - Peinture	Résultat d'analyse (P010)	S010	Z010
		Revêtement de sol - Marbre	Colle de carrelage	Résultat d'analyse (P003 - idem)	S248	Z003
		Revêtement de murs - Marbre	Colle de plinthes	Résultat d'analyse (P002 - idem)	S249	Z002
		Plenum	Béton	Résultat d'analyse (P006 - idem)	S250	Z006

Étage	Local	Composant	Matériau / Produit	Critères(s) ayant permis de conclure	Réf sondage	Réf ZPSO
		Murs - côté gaine technique	Enduit - Peinture	Résultat d'analyse (P001 - idem)	S252	Z001
		Ensemble des poteaux	Enduit - Peinture	Résultat d'analyse (P004 - idem)	S256	Z004
		Murs - Côté gaine technique	Enduit - Peinture	Résultat d'analyse (P011)	S011	Z011
		Plenum - Ancienne suspente	Plâtre	Résultat d'analyse (P009 - idem)	S251	Z009
		Ensemble des poutres	Béton	Résultat d'analyse (P007 - idem)	S254	Z007
		Ensemble des poteaux	Colle de plinthes	Résultat d'analyse (P005 - idem)	S257	Z005
		Ensemble des poutres	Ciment - Joint	Résultat d'analyse (P008 - idem)	S255	Z008
R-2	hall 3	Ensemble des marches - Marbre	Colle	Résultat d'analyse (P013)	S013	Z013
		Revêtement de sol - Marbre	Colle de carrelage	Résultat d'analyse (P003 - idem)	S258	Z003
		Revêtement de murs - Marbre	Colle de plinthes	Résultat d'analyse (P002 - idem)	S259	Z002
		Plenum	Béton	Résultat d'analyse (P006 - idem)	S260	Z006
		Ensemble des poteaux	Enduit - Peinture	Résultat d'analyse (P004 - idem)	S266	Z004
		Murs	Enduit - Peinture	Résultat d'analyse (P014)	S014	Z014
		Plenum - Ancienne suspente	Plâtre	Résultat d'analyse (P009 - idem)	S261	Z009
		Ensemble des poutres	Béton	Résultat d'analyse (P007 - idem)	S264	Z007
		Ensemble des poteaux	Colle de plinthes	Résultat d'analyse (P005 - idem)	S267	Z005
		Plafond	Enduit - Peinture	Résultat d'analyse (P015)	S015	Z015
		Ensemble des poutres	Ciment - Joint	Résultat d'analyse (P008 - idem)	S265	Z008
		Murs	Enduit - Peinture	Résultat d'analyse (P016)	S016	Z016
R-2	Archives 1	Murs	Enduit - Peinture	Résultat d'analyse (P024)	S024	Z024
		Revêtement de sol - Marbre	Colle de carrelage	Résultat d'analyse (P003 - idem)	S275	Z003
		Revêtement de murs - Marbre	Colle de plinthes	Résultat d'analyse (P002 - idem)	S276	Z002
		Ensemble des poteaux	Enduit - Peinture	Résultat d'analyse (P004 - idem)	S277	Z004
		Murs	Enduit - Peinture	Résultat d'analyse (P025)	S025	Z025
		Ensemble des poteaux	Colle de plinthes	Résultat d'analyse (P005 - idem)	S278	Z005
		Murs - Gaine	Enduit - Peinture	Résultat d'analyse (P026)	S026	Z026

Etage	Local	Composant	Matériau / Produit	Critères(s) ayant permis de conclure	Réf sondage	Réf ZPSO
		technique				
		Murs	Enduit - Peinture	Résultat d'analyse (P027)	S027	Z027
		Murs - Ouverture	Enduit - Peinture	Résultat d'analyse (P028)	S028	Z028
R-2	Archives 2	Plancher - Chape	Béton	Résultat d'analyse (P231)	S231	Z231
		Plafond	Béton - Peinture	Résultat d'analyse (P232)	S232	Z232
		Murs - Cadre porte	Enduit	Résultat d'analyse (P233)	S233	Z233
R-2	dégagement 1	Revêtement de sol - Niveau bas	Colle - Dalles moquette	Résultat d'analyse (P029 - idem)	S268	Z029
		Murs - Dégagement	Enduit - Peinture	Résultat d'analyse (P034 - idem)	S269	Z034
		Marches	Nez de marche - Revêtement bitumineux	Résultat d'analyse (P030 - idem)	S270	Z030
R-2	dégagement 2	Murs	Enduit - Peinture	Résultat d'analyse (P022)	S022	Z022
		Revêtement de sol - Marbre	Colle de carrelage	Résultat d'analyse (P003 - idem)	S271	Z003
		Revêtement de murs - Marbre	Colle de plinthes	Résultat d'analyse (P002 - idem)	S272	Z002
		Plafond	Enduit - Peinture	Résultat d'analyse (P023)	S023	Z023
R-2	dégagement 3	Murs	Enduit - Peinture	Résultat d'analyse (P018)	S018	Z018
		Revêtement de sol - Marbre	Colle de carrelage	Résultat d'analyse (P003 - idem)	S273	Z003
		Revêtement de murs - Marbre	Colle de plinthes	Résultat d'analyse (P002 - idem)	S274	Z002
		Murs	Enduit - Peinture	Résultat d'analyse (P019)	S019	Z019
		Murs - BA13	Joint d'assemblage	Résultat d'analyse (P020)	S020	Z020
		Murs - Marbre	Colle	Résultat d'analyse (P021)	S021	Z021
R-2	dégagement 5	Revêtement de sol	Carrelage + Colle	Résultat d'analyse (P076)	S076	Z076
		Revêtement de murs	Colle de plinthes	Résultat d'analyse (P077)	S077	Z077
		Conduit de fluide	Calorifugeage - Peinture	Résultat d'analyse (P078)	S078	Z078
		Plafond	Enduit - Peinture	Résultat d'analyse (P079)	S079	Z079
		Ensemble des poutres	Enduit - Peinture	Résultat d'analyse (P080)	S080	Z080
R-2	Salle A	Revêtement de sol - Niveau haut	Colle - Dalles moquette	Résultat d'analyse (P031)	S031	Z031
		Revêtement de sol - Marbre	Colle de carrelage	Résultat d'analyse (P003 - idem)	S279	Z003
		Revêtement de sol - Niveau bas	Colle - Dalles moquette	Résultat d'analyse (P029)	S029	Z029
		Marches	Nez de marche - Revêtement bitumineux	Résultat d'analyse (P030)	S030	Z030

Étage	Local	Composant	Matériau / Produit	Critères(s) ayant permis de conclure	Réf sondage	Réf ZPSO
		Ensemble des murs - BA13 derrière bois	Joint d'assemblage	Résultat d'analyse (P032)	S032	Z032
		Murs - Dégagement	Enduit - Peinture	Résultat d'analyse (P034)	S034	Z034
R-2	Bureau A	Poteau - Marbre	Colle	Résultat d'analyse (P035)	S035	Z035
		Poteau	Béton	Résultat d'analyse (P037)	S037	Z037
		Plenum	Béton	Résultat d'analyse (P036)	S036	Z036
R-2	Bureau B	Revêtement de sol	Dalle de sol, colle	Résultat d'analyse (P038)	S038	Z038
R-2	Salle B	Murs - BA13	Joint d'assemblage	Résultat d'analyse (P039)	S039	Z039
R-2	Local technique A-B	Murs	Enduit - Peinture	Résultat d'analyse (P033)	S033	Z033
		Plancher - Chape	Béton	Résultat d'analyse (P040)	S040	Z040
		Murs - Cadre porte	Enduit	Résultat d'analyse (P041)	S041	Z041
		Murs - Béton cellulaire	Joint d'assemblage	Résultat d'analyse (P042)	S042	Z042
		Ensemble des portes	Joint d'étanchéité	Résultat d'analyse (P043)	S043	Z043
		Facades lourdes y compris poteaux - Parement pierre	Joint d'assemblage - Ciment	Résultat d'analyse (P044)	S044	Z044
R-2	Gaine technique n°1	Murs	Ciment	Résultat d'analyse (P234)	S234	Z234
		Plancher - Chape	Béton	Résultat d'analyse (P242)	S242	Z242
		Ensemble des poutres	Béton	Résultat d'analyse (P235)	S235	Z235
		Conduit de fluide	Calorifugeage	Résultat d'analyse (P236)	S236	Z236
		Murs	Béton	Résultat d'analyse (P238)	S238	Z238
		Murs	Rebouchage	Résultat d'analyse (P239)	S239	Z239
		Murs - Sous bassement	Béton	Résultat d'analyse (P240)	S240	Z240
		Ensemble des poteaux	Béton	Résultat d'analyse (P241)	S241	Z241
		Revêtement de sol - Côté projection	Revêtement plastique	Résultat d'analyse (P243)	S243	Z243
R-2	escalier 1 (projection)	Ensemble des murs	Enduit - Peinture	Résultat d'analyse (P069)	S069	Z069
		Revêtement de sol	Carrelage + Colle	Résultat d'analyse (P070)	S070	Z070
		Revêtement de sol - Marches	Carrelage + Colle	Résultat d'analyse (P071)	S071	Z071
		Revêtement de murs	Colle de plinthes	Résultat d'analyse (P072)	S072	Z072
R-2	Local projection	Ensemble des poutres	Enduit - Peinture	Résultat d'analyse (P073)	S073	Z073

Étage	Local	Composant	Matériau / Produit	Critères(s) ayant permis de conclure	Réf sondage	Réf ZPSO
		Murs	Enduit - Peinture	Résultat d'analyse (P074)	S074	Z074
		Murs - Cadre lucarne	Enduit - Peinture	Résultat d'analyse (P075)	S075	Z075
R-2	Sas 2	Revêtement de sol	Colle - Moquette	Résultat d'analyse (P058)	S058	Z058
		Plancher - Chape	Béton	Résultat d'analyse (P059)	S059	Z059
		Murs	Enduit - Peinture	Résultat d'analyse (P060)	S060	Z060
R-2	Amphithéâtre	Ensemble des murs - BA13	Joint d'assemblage - Peinture	Résultat d'analyse (P052)	S052	Z052
		Ensemble des poteaux - Demi rond	Enduit - Peinture	Résultat d'analyse (P053)	S053	Z053
		Revêtement de sol n°1	Colle - Dalles moquette	Résultat d'analyse (P054)	S054	Z054
		Revêtement de sol n°2	Colle - Dalles moquette	Résultat d'analyse (P055)	S055	Z055
		Revêtement de sol - Estrade	Colle - Dalles moquette	Résultat d'analyse (P056)	S056	Z056
		Plancher - Chape	Béton	Résultat d'analyse (P057)	S057	Z057
		Plancher - Chape estrade	Béton	Résultat d'analyse (P245)	S245	Z245
R-2	Local technique 2	Revêtement de sol	Dalle de sol, colle et ragréage	Résultat d'analyse (P093)	S093	Z093
R-2	Local technique 3 (reserve 1)	Murs - BA13	Joint d'assemblage - Peinture	Résultat d'analyse (P082)	S082	Z082
		Revêtement de sol	Dalle de sol, colle et ragréage	Résultat d'analyse (P081)	S081	Z081
		Plafond - Ba13	Joint d'assemblage - Peinture	Résultat d'analyse (P083)	S083	Z083
		Ensemble des poutres	Enduit - Peinture	Résultat d'analyse (P084)	S084	Z084
R-2	Rangement 1	Revêtement de sol	Carrelage + Colle	Résultat d'analyse (P088)	S088	Z088
		Revêtement de murs	Colle de plinthes	Résultat d'analyse (P089)	S089	Z089
		Murs	Enduit - Peinture	Résultat d'analyse (P090)	S090	Z090
		Murs	Enduit - Peinture	Résultat d'analyse (P091)	S091	Z091
		Plafond	Enduit - Peinture	Résultat d'analyse (P092)	S092	Z092
		Plancher	Rebouchage - Ciment	Résultat d'analyse (P094)	S094	Z094
R-2	Local technique 3 (machinerie ascenseur)	Plafond	Enduit - Peinture	Résultat d'analyse (P085)	S085	Z085
		Murs	Enduit - Peinture	Résultat d'analyse (P086)	S086	Z086
		Plancher - Chape	Béton	Résultat d'analyse (P087)	S087	Z087
R-1	Escalier 2 (service)	Revêtement de sol	Carrelage + Colle	Document consulté	S337	Z248
		Revêtement de murs	Colle de plinthes	Document consulté	S338	Z249

Étage	Local	Composant	Matériau / Produit	Critères(s) ayant permis de conclure	Réf sondage	Réf ZPSO
		Murs	Enduit - Peinture	Document consulté	S339	Z250
R-1	Local 2	Plafond	Enduit - Peinture	Résultat d'analyse (P102)	S102	Z102
		Murs - BA13	Joint d'assemblage - Peinture	Résultat d'analyse (P103)	S103	Z103
R-1	Local 3	Plafond	Enduit - Peinture	Résultat d'analyse (P104)	S104	Z104
R-1	Local 4	Plafond - BA13	Joint d'assemblage - Peinture	Résultat d'analyse (P105)	S105	Z105
		Revêtement de sol	Dalle de sol, colle et ragréage	Résultat d'analyse (P106)	S106	Z106
		Murs	Enduit - Peinture	Résultat d'analyse (P107)	S107	Z107
R-1	Reserve	Revêtement de sol	Dalle de sol, colle et ragréage	Résultat d'analyse (P095)	S095	Z095
		Murs	Enduit - Peinture	Résultat d'analyse (P096)	S096	Z096
		Plafond - BA13	Joint d'assemblage - Peinture	Résultat d'analyse (P097)	S097	Z097
R-1	Dégagement 6	Revêtement de sol	Carrelage + Colle	Résultat d'analyse (P099)	S099	Z099
		Revêtement de murs	Colle de plinthes	Résultat d'analyse (P100)	S100	Z100
		Plafond	Enduit - Peinture	Résultat d'analyse (P101)	S101	Z101
R-1	Rangement 2	Plafond	Enduit - Peinture	Résultat d'analyse (P110)	S110	Z110
R-1	Archives	Faux-plafond	Plaque de faux-plafond	Résultat d'analyse (P111)	S111	Z111
R-1	Local technique 6	Plafond	Béton	Résultat d'analyse (P114)	S114	Z114
		Plancher - Chape	Béton	Résultat d'analyse (P113)	S113	Z113
		Ensemble des poutres	Béton	Résultat d'analyse (P115)	S115	Z115
		Ensemble des poutres	Joint - Ciment	Résultat d'analyse (P116)	S116	Z116
R-1	Rangement 3	Plafond - BA13	Joint d'assemblage - Peinture	Résultat d'analyse (P112)	S112	Z112
R-1	Dégagement 8	Revêtement de sol	Carrelage + Colle	Résultat d'analyse (P117)	S117	Z117
		Revêtement de murs	Colle de plinthes	Résultat d'analyse (P118)	S118	Z118
		Murs	Enduit - Peinture	Résultat d'analyse (P119)	S119	Z119
R-1	Sanitaires 1	Revêtement de sol	Carrelage + Colle	Résultat d'analyse (P122 - idem)	S289	Z122
		Revêtement de murs	Colle de plinthes	Résultat d'analyse (P123 - idem)	S290	Z123
		Plenum	Béton	Résultat d'analyse (P121 - idem)	S292	Z121
		Revêtement de murs	Colle de faïence	Résultat d'analyse (P120 - idem)	S291	Z120
R-1	Sanitaires 2	Revêtement de murs	Colle de plinthes	Résultat d'analyse (P123)	S123	Z123
		Revêtement de	Colle de faïence	Résultat d'analyse (P120)	S120	Z120

Étage	Local	Composant	Matériau / Produit	Critères(s) ayant permis de conclure	Réf sondage	Réf ZPSO
		murs				
		Plenum	Béton	Résultat d'analyse (P121)	S121	Z121
		Revêtement de sol	Carrelage + Colle	Résultat d'analyse (P122)	S122	Z122
R-1	WC 1	Revêtement de sol	Carrelage + Colle	Résultat d'analyse (P122 - idem)	S293	Z122
		Revêtement de murs	Colle de plinthes	Résultat d'analyse (P123 - idem)	S294	Z123
		Plenum	Béton	Résultat d'analyse (P121 - idem)	S296	Z121
		Revêtement de murs	Colle de faïence	Résultat d'analyse (P120 - idem)	S295	Z120
R-1	WC 2	Revêtement de sol	Carrelage + Colle	Résultat d'analyse (P122 - idem)	S297	Z122
		Revêtement de murs	Colle de plinthes	Résultat d'analyse (P123 - idem)	S298	Z123
		Plenum	Béton	Résultat d'analyse (P121 - idem)	S300	Z121
		Revêtement de murs	Colle de faïence	Résultat d'analyse (P120 - idem)	S299	Z120
R-1	WC 3	Revêtement de sol	Carrelage + Colle	Résultat d'analyse (P122 - idem)	S285	Z122
		Revêtement de murs	Colle de plinthes	Résultat d'analyse (P123 - idem)	S286	Z123
		Plenum	Béton	Résultat d'analyse (P121 - idem)	S288	Z121
		Revêtement de murs	Colle de faïence	Résultat d'analyse (P120 - idem)	S287	Z120
RDC	Hall	Revêtement de sol	Carrelage + Colle	Résultat d'analyse (P125)	S125	Z125
		Revêtement de murs - Marbre garde coprs	Colle de plinthes	Résultat d'analyse (P126)	S126	Z126
		Revêtement de murs - Porte	Colle - Marbre	Résultat d'analyse (P127)	S127	Z127
		Revêtement de murs	Colle - Pierre	Résultat d'analyse (P128)	S128	Z128
		Murs	Enduit - Peinture	Résultat d'analyse (P129)	S129	Z129
		Plafond - Moulure	Plâtre - Peinture	Résultat d'analyse (P130)	S130	Z130
		Plafond	Enduit - Peinture	Résultat d'analyse (P136)	S136	Z136
RDC	Salle de réunion 1	Plancher - Sous parquet	Béton	Résultat d'analyse (P143)	S143	Z143
		Plancher - Sous parquet	Ciment plots	Résultat d'analyse (P144)	S144	Z144
		Murs - BA13	Joint d'assemblage - Peinture	Résultat d'analyse (P145)	S145	Z145
		Coffrage perdu	Enduit - Peinture	Résultat d'analyse (P210)	S210	Z210

Étage	Local	Composant	Matériau / Produit	Critères(s) ayant permis de conclure	Réf sondage	Réf ZPSO
RDC	Escalier 5 n°1	Ensemble des marches - Marbre	Colle	Résultat d'analyse (P013 - idem)	S329	Z013
		Revêtement de murs	Colle - Marbre	Résultat d'analyse (P127 - idem)	S331	Z127
RDC	Escalier 3	Ensemble des marches - Marbre	Colle	Résultat d'analyse (P013 - idem)	S327	Z013
RDC	Bureau 4	Revêtement de sol	Colle - Dalles moquette	Résultat d'analyse (P137 - idem)	S325	Z137
		Murs - BA13	Joint d'assemblage - Peinture	Résultat d'analyse (P138 - idem)	S326	Z138
RDC	Bureau 5	Revêtement de sol	Colle - Dalles moquette	Résultat d'analyse (P137)	S137	Z137
		Murs - BA13	Joint d'assemblage - Peinture	Résultat d'analyse (P138)	S138	Z138
RDC	Espace travail 1	Revêtement de sol	Colle - Moquette	Résultat d'analyse (P131)	S131	Z131
		Murs - BA13	Joint d'assemblage	Résultat d'analyse (P202)	S202	Z202
RDC	Escalier 4 (Service)	Revêtement de sol	Carrelage + Colle	Document consulté	S340	Z248
		Revêtement de murs	Colle de plinthes	Document consulté	S341	Z249
		Murs	Enduit - Peinture	Document consulté	S342	Z250
R+1	Dégagement 9	Plafond - Petit plafond	Enduit - Peinture	Résultat d'analyse (P156)	S156	Z156
		Revêtement de sol	Colle - Dalles moquette	Résultat d'analyse (P153)	S153	Z153
		Revêtement de murs	Colle - Marbre	Résultat d'analyse (P154)	S154	Z154
		Ensemble des poteaux	Enduit - Peinture	Résultat d'analyse (P155)	S155	Z155
		Plenum	Béton	Résultat d'analyse (P157)	S157	Z157
		Murs Bureau 11 - BA13	Joint d'assemblage	Résultat d'analyse (P158)	S158	Z158
R+1	Bureau 6	Revêtement de sol	Colle - Dalles moquette	Résultat d'analyse (P166 - idem)	S321	Z166
R+1	Bureau 7	Revêtement de sol	Colle - Dalles moquette	Résultat d'analyse (P166 - idem)	S322	Z166
R+1	Bureau 8	Revêtement de sol	Colle - Dalles moquette	Résultat d'analyse (P166 - idem)	S323	Z166
R+1	Bureau 9	Revêtement de sol	Colle - Moquette	Résultat d'analyse (P152 - idem)	S324	Z152
R+1	Bureau 10 (président)	Plafond	Enduit - Peinture	Résultat d'analyse (P151)	S151	Z151
		Revêtement de sol	Colle - Moquette	Résultat d'analyse (P152)	S152	Z152
R+1	Bureau 14	Murs	Enduit - Peinture	Résultat d'analyse (P165)	S165	Z165
		Revêtement de sol	Colle - Dalles moquette	Résultat d'analyse (P166 - idem)	S317	Z166

Étage	Local	Composant	Matériau / Produit	Critères(s) ayant permis de conclure	Réf sondage	Réf ZPSO
R+1	Bureau 15	Revêtement de sol	Colle - Dalles moquette	Résultat d'analyse (P166 - idem)	S318	Z166
R+1	Bureau 16	Revêtement de sol	Colle - Dalles moquette	Résultat d'analyse (P166 - idem)	S319	Z166
R+1	Bureau 17	Revêtement de sol	Colle - Dalles moquette	Résultat d'analyse (P166)	S166	Z166
R+1	Bureau 18	Revêtement de sol	Colle - Dalles moquette	Résultat d'analyse (P166 - idem)	S320	Z166
R+1	Réserve 5	Murs - BA13	Joint d'assemblage - Peinture	Résultat d'analyse (P159)	S159	Z159
R+1	Escalier service	Revêtement de sol	Carrelage + Colle	Document consulté	S343	Z248
		Revêtement de murs	Colle de plinthes	Document consulté	S344	Z249
		Murs	Enduit - Peinture	Document consulté	S345	Z250
R+1	Sanitaire 5	Revêtement de sol	Carrelage + Colle	Résultat d'analyse (P146)	S146	Z146
		Revêtement de murs	Colle de faïence	Résultat d'analyse (P150)	S150	Z150
		Revêtement de murs	Colle de plinthes	Résultat d'analyse (P147)	S147	Z147
		Murs	Enduit - Peinture	Résultat d'analyse (P148)	S148	Z148
R+1	Sanitaire 9	Plenum	Béton	Résultat d'analyse (P164)	S164	Z164
		Revêtement de sol	Carrelage + Colle	Résultat d'analyse (P146 - idem)	S313	Z146
		Revêtement de murs	Colle de faïence	Résultat d'analyse (P150 - idem)	S314	Z150
		Murs	Enduit - Peinture	Résultat d'analyse (P148 - idem)	S316	Z148
		Revêtement de murs	Colle de plinthes	Résultat d'analyse (P147 - idem)	S315	Z147
R+1	Pièce 2 (coffre fort)	Revêtement de sol	Revêtement de sol + Colle	Résultat d'analyse (P160)	S160	Z160
		Ensemble des murs	Enduit - Peinture	Résultat d'analyse (P161)	S161	Z161
		Plafond	Enduit - Peinture	Résultat d'analyse (P162)	S162	Z162
		Plancher - Socle	Béton	Résultat d'analyse (P163)	S163	Z163
		Ensemble des portes	Métal - Peinture	Résultat d'analyse (P247)	S246	Z246
R+1	Rangement 6	Faux-plafond	Plaque de faux-plafond	Résultat d'analyse (P167)	S167	Z167
R+2	Bureau 19	Ensemble des poteaux	Enduit - Peinture	Résultat d'analyse (P181)	S181	Z181
		Revêtement de sol	Colle - Dalles moquette	Résultat d'analyse (P179 - idem)	S351	Z179
		Cloisons légères ou préfabriquées	Bois - Peinture	Matériau ou produit qui par nature ne contient pas d'amiante	S360	Z251

Étage	Local	Composant	Matériau / Produit	Critères(s) ayant permis de conclure	Réf sondage	Réf ZPSO
		Plenum	Béton	Résultat d'analyse (P175 - idem)	S367	Z175
R+2	Bureau 20	Murs - Allège	Enduit - Peinture	Résultat d'analyse (P180)	S180	Z180
		Revêtement de sol	Colle - Dalles moquette	Résultat d'analyse (P179 - idem)	S352	Z179
		Cloisons légères ou préfabriquées	Bois - Peinture	Matériau ou produit qui par nature ne contient pas d'amiante	S359	Z251
		Plenum	Béton	Résultat d'analyse (P175 - idem)	S368	Z175
R+2	Bureau 21	Cloisons légères ou préfabriquées	Bois - Peinture	Matériau ou produit qui par nature ne contient pas d'amiante	S350	Z251
		Revêtement de sol	Colle - Dalles moquette	Résultat d'analyse (P179 - idem)	S353	Z179
		Plenum	Béton	Résultat d'analyse (P175 - idem)	S369	Z175
R+2	Bureau 22	Murs	Enduit - Peinture	Résultat d'analyse (P177 - idem)	S347	Z177
		Cloisons légères ou préfabriquées	Bois - Peinture	Matériau ou produit qui par nature ne contient pas d'amiante	S348	Z251
		Revêtement de sol	Colle - Dalles moquette	Résultat d'analyse (P179 - idem)	S354	Z179
		Plenum	Béton	Résultat d'analyse (P175 - idem)	S370	Z175
R+2	Bureau 23	Murs	Enduit - Peinture	Résultat d'analyse (P177)	S177	Z177
		Revêtement de sol	Colle - Dalles moquette	Résultat d'analyse (P179 - idem)	S355	Z179
		Plenum	Béton	Résultat d'analyse (P175 - idem)	S371	Z175
		Cloisons légères ou préfabriquées	Bois - Peinture	Matériau ou produit qui par nature ne contient pas d'amiante	S346	Z251
R+2	Bureau 24	Revêtement de sol	Colle - Dalles moquette	Résultat d'analyse (P179 - idem)	S356	Z179
		Cloisons légères ou préfabriquées	Bois - Peinture	Matériau ou produit qui par nature ne contient pas d'amiante	S361	Z251
		Murs - Allège	Enduit - Peinture	Résultat d'analyse (P180 - idem)	S362	Z180
		Plenum	Béton	Résultat d'analyse (P175 - idem)	S372	Z175
R+2	Bureau 25	Murs	Enduit - Peinture	Résultat d'analyse (P182)	S182	Z182
		Revêtement de sol	Colle - Dalles moquette	Résultat d'analyse (P179 - idem)	S357	Z179
		Plenum	Béton	Résultat d'analyse (P175 - idem)	S373	Z175
R+2	Salle de	Murs - BA13	Joint d'assemblage -	Résultat d'analyse (P176)	S176	Z176

Étage	Local	Composant	Matériau / Produit	Critères(s) ayant permis de conclure	Réf sondage	Réf ZPSO
	réunion 3		Peinture			
		Plenum	Béton	Résultat d'analyse (P175 - idem)	S374	Z175
R+2	Dégagement 11	Revêtement de sol	Colle - Dalles moquette	Résultat d'analyse (P179 - idem)	S358	Z179
		Cloisons légères ou préfabriquées	Bois - Peinture	Matériau ou produit qui par nature ne contient pas d'amiante	S363	Z251
		Plenum	Béton	Résultat d'analyse (P175 - idem)	S375	Z175
R+2	Dégagement 12	Revêtement de sol	Carrelage + Colle	Résultat d'analyse (P170 - idem)	S364	Z170
		Revêtement de murs	Colle de plinthes	Résultat d'analyse (P171 - idem)	S365	Z171
		Plenum	Béton	Résultat d'analyse (P175 - idem)	S366	Z175
R+2	Rangement 8	Murs	Enduit - Peinture	Résultat d'analyse (P183)	S183	Z183
		Plenum	Béton	Résultat d'analyse (P175 - idem)	S376	Z175
		Revêtement de sol	Colle - Dalles moquette	Résultat d'analyse (P179)	S179	Z179
R+2	escalier 6	Ensemble des marches - Marbre	Colle	Résultat d'analyse (P013 - idem)	S328	Z013
		Revêtement de murs	Colle - Marbre	Résultat d'analyse (P127 - idem)	S333	Z127
R+2	Local 5 (gaine technique)	Murs	Enduit - Peinture	Résultat d'analyse (P192)	S192	Z192
		Plancher - Chape	Béton	Résultat d'analyse (P191)	S191	Z191
		Plafond	Béton - Peinture	Résultat d'analyse (P193)	S193	Z193
R+2	WC 8	Revêtement de murs	Colle de plinthes	Résultat d'analyse (P173)	S173	Z173
		Plenum	Béton	Résultat d'analyse (P175 - idem)	S377	Z175
		Revêtement de murs	Colle de faïence	Résultat d'analyse (P174)	S174	Z174
		Revêtement de sol	Carrelage + Colle	Résultat d'analyse (P172)	S172	Z172
R+2	Placard 4	Plenum	Béton	Résultat d'analyse (P175 - idem)	S378	Z175
R+2	Pièce 3 (circulation)	Murs	Enduit - Peinture	Résultat d'analyse (P168)	S168	Z168
		Murs	Enduit - Peinture	Résultat d'analyse (P169)	S169	Z169
		Revêtement de sol	Carrelage + Colle	Résultat d'analyse (P170)	S170	Z170
		Revêtement de murs	Colle de plinthes	Résultat d'analyse (P171)	S171	Z171
		Plenum	Béton	Résultat d'analyse (P175)	S175	Z175
Extérieur	Terrasse 1	Ensemble des fenêtres -	Joint d'étanchéité - Peinture	Résultat d'analyse (P184)	S184	Z184

Étage	Local	Composant	Matériau / Produit	Critères(s) ayant permis de conclure	Réf sondage	Réf ZPSO
		Maçonnerie				
		Ensemble des fenêtres	Joint d'étanchéité	Résultat d'analyse (P178)	S178	Z178
		Facades lourdes y compris poteaux - Montant fenêtre	Enduit - Peinture	Résultat d'analyse (P185)	S185	Z185
		Facades lourdes y compris poteaux - Sur faïence	Enduit - Peinture	Résultat d'analyse (P186)	S186	Z186
		Toiture	Bandes bitumineuses	Résultat d'analyse (P187)	S187	Z187
		Fenêtres de toit, lanternaux, verrières - Skydôme	Joint - Peinture	Résultat d'analyse (P194)	S194	Z194
		Toiture n°2	Bandes bitumineuses	Résultat d'analyse (P195)	S195	Z195
		Facades lourdes y compris poteaux	Pierres calcaire - Peinture	Résultat d'analyse (P196)	S196	Z196
		Toiture	Bac acier - Peinture	Résultat d'analyse (P197)	S197	Z197
		Facades lourdes y compris poteaux	Colle de faïence - Peinture	Résultat d'analyse (P199)	S199	Z199
Extérieur	Terrasse 2	Aérothermes	Calorifugeage	Résultat d'analyse (P188)	S188	Z188
		Toiture	Bardeaux bitumineux - Paxalu	Résultat d'analyse (P189)	S189	Z189
		Toiture	Bandes bitumineuses	Résultat d'analyse (P190)	S190	Z190
Extérieur	Terrasse 3	Toiture	Bandes bitumineuses	Résultat d'analyse (P198)	S198	Z198
Extérieur	Façade Nord	Ensemble des fenêtres	Joint d'étanchéité - Peinture	Résultat d'analyse (P216)	S216	Z216
		Gaine - Grille de ventilation	Joint d'étanchéité - Peinture	Résultat d'analyse (P217)	S217	Z217
		Facades lourdes y compris poteaux - Montant fenêtre	Enduit - Peinture	Résultat d'analyse (P219)	S219	Z219
		Facades lourdes y compris poteaux - Montant fenêtre	Rebouchage	Résultat d'analyse (P218)	S218	Z218
Extérieur	Façade Ouest (Rue Gambetta)	Muret	Pierres, mortier - Joint	Résultat d'analyse (P203)	S203	Z203
		Muret	Pierres Beiges - Colle	Résultat d'analyse (P204)	S204	Z204
		Muret - Dessus beige	Pierres	Résultat d'analyse (P205)	S205	Z205
		Facades lourdes y compris poteaux - Sous bassement	Enduit - Peinture	Résultat d'analyse (P206)	S206	Z206
		Ensemble des	Joint d'étanchéité -	Résultat d'analyse (P207)	S207	Z207

Étage	Local	Composant	Matériau / Produit	Critères(s) ayant permis de conclure	Réf sondage	Réf ZPSO
		fenêtres	Peinture			
		Ensemble des portes - Automatiques	Joint d'étanchéité - Peinture	Résultat d'analyse (P208)	S208	Z208
		Marches	Nez de marche - Revêtement bitumineux	Résultat d'analyse (P209)	S209	Z209
		Ensemble des fenêtres - Triangle	Joint d'étanchéité	Résultat d'analyse (P212)	S212	Z212
		Facades lourdes y compris poteaux - Montant fenêtre	Enduit - Peinture	Résultat d'analyse (P211)	S211	Z211
		Facades lourdes y compris poteaux - Casquette	Enduit - Peinture	Résultat d'analyse (P213)	S213	Z213
		Ensemble des fenêtres - R+1	Joint d'étanchéité - Peinture	Résultat d'analyse (P214)	S214	Z214
		Muret	Colle - Pierre	Résultat d'analyse (P215)	S215	Z215
Extérieur	Façade Est (rue Folkestone)	Facades lourdes y compris poteaux - Montant fenêtre	Rebouchage	Résultat d'analyse (P222)	S222	Z222
		Facades lourdes y compris poteaux - Sous bassement	Enduit - Peinture	Résultat d'analyse (P220)	S220	Z220
		Facades lourdes y compris poteaux - Rebord	Enduit - Peinture	Résultat d'analyse (P221)	S221	Z221
		Facades lourdes y compris poteaux - Cadre porte de service	Enduit - Peinture	Résultat d'analyse (P223)	S223	Z223
		Revêtement de sol - Cadre porte de service	Carrelage + Colle	Résultat d'analyse (P224)	S224	Z224
		Revêtement de murs - Cadre porte de service	Colle de plinthes	Résultat d'analyse (P225)	S225	Z225
		Ensemble des fenêtres - Rejingot	Joint d'étanchéité - Peinture	Résultat d'analyse (P226)	S226	Z226
		Ensemble des fenêtres - Rejingot R-1	Joint d'étanchéité - Peinture	Résultat d'analyse (P227)	S227	Z227
		Gaine - Grille de ventilation R-1	Joint d'étanchéité - Peinture	Résultat d'analyse (P228)	S228	Z228
		Marches	Béton	Résultat d'analyse (P229)	S229	Z229
		Ensemble des	Joint d'étanchéité -	Résultat d'analyse (P230)	S230	Z230

Etage	Local	Composant	Matériau / Produit	Critères(s) ayant permis de conclure	Réf sondage	Réf ZPSO
		fenêtres - R+2	Peinture			
		Facades lourdes y compris poteaux	Colle de faïence - Peinture	Résultat d'analyse (P248)	S247	Z247
R-1	vitrines	Revêtement de sol	Colle - Moquette	Résultat d'analyse (P124)	S124	Z124
Extérieur	Façade salle B R-2	Facades lourdes y compris poteaux - Poteau	Enduit - Peinture	Résultat d'analyse (P045)	S045	Z045
		Facades lourdes y compris poteaux - Mur bas (allège)	Enduit - Peinture	Résultat d'analyse (P046)	S046	Z046
		Facades lourdes y compris poteaux - Parement pierre	Colle	Résultat d'analyse (P047)	S047	Z047
		Ensemble des marches	Joint d'assemblage - Ciment	Résultat d'analyse (P048)	S048	Z048
		Facades lourdes y compris poteaux - Corniche	Enduit - Peinture	Résultat d'analyse (P049)	S049	Z049
		Appuis de fenêtre	Enduit - Peinture	Résultat d'analyse (P050)	S050	Z050
Extérieur	Sas 2 R-2	Ensemble des portes	Joint d'étanchéité - Peinture	Résultat d'analyse (P061)	S061	Z061
		Facades lourdes y compris poteaux	Enduit - Peinture	Résultat d'analyse (P062)	S062	Z062
		Plancher - Seuil porte	Béton	Résultat d'analyse (P063)	S063	Z063
		Facades lourdes y compris poteaux	Enduit - Peinture	Résultat d'analyse (P064)	S064	Z064
		Facades lourdes y compris poteaux - Escalier	Enduit - Peinture	Résultat d'analyse (P065)	S065	Z065
		Plafond - Escalier	Enduit - Peinture	Résultat d'analyse (P066)	S066	Z066
		Facades lourdes y compris poteaux	Rebouchage - Peinture	Résultat d'analyse (P067)	S067	Z067
		Ensemble des marches	Béton	Résultat d'analyse (P068)	S068	Z068
R-2	Local technique 4	Murs - Fer	Enduit - Peinture	Résultat d'analyse (P051)	S051	Z051
R-1	Placard	Revêtement de sol	Carrelage + Colle	Résultat d'analyse (P098)	S098	Z098
R-1	Gaine technique n°2	Murs	Enduit	Résultat d'analyse (P109)	S109	Z109
		Plancher - Chape	Béton	Résultat d'analyse (P108)	S108	Z108
RDC	Sanitaire 4	Revêtement de	Carrelage + Colle	Résultat d'analyse (P132)	S132	Z132

Etage	Local	Composant	Matériau / Produit	Critères(s) ayant permis de conclure	Réf sondage	Réf ZPSO
		sol				
		Revêtement de murs	Colle de plinthes	Résultat d'analyse (P133)	S133	Z133
		Revêtement de murs	Colle de faïence	Résultat d'analyse (P134)	S134	Z134
RDC	WC 4	Murs	Enduit - Peinture	Résultat d'analyse (P135)	S135	Z135
RDC	Sanitaire 3	Murs	Brique - Joint	Résultat d'analyse (P200)	S200	Z200
		Ensemble des poteaux	Béton - Peinture	Résultat d'analyse (P201)	S201	Z201
RDC	Sous escalier 3	Revêtement de sol	Revêtement de sol + Colle	Résultat d'analyse (P139)	S139	Z139
		Murs	Enduit - Peinture	Résultat d'analyse (P140)	S140	Z140
		Plafond	Béton - Peinture	Résultat d'analyse (P141)	S141	Z141
		Murs - Hublot escalier	Colle - Marbre	Résultat d'analyse (P142)	S142	Z142
R+1	Escalier 5 n°2	Ensemble des marches - Marbre	Colle	Résultat d'analyse (P013 - idem)	S330	Z013
		Revêtement de murs	Colle - Marbre	Résultat d'analyse (P127 - idem)	S332	Z127
R-2	Escalier 2 (service)	Revêtement de murs	Colle de plinthes	Document consulté	S335	Z249
		Murs	Enduit - Peinture	Document consulté	S336	Z250
		Revêtement de sol	Carrelage + Colle	Document consulté	S334	Z248

2.3 Matériaux ou produits susceptibles de contenir de l'amiante non prélevés

Etage	Local	Composant	Matériau / Produit	Justification
R-2	Gaine technique n°1	Cables électriques	Enveloppe - Revêtement bitumineux	L'installation est sous tension. Aucune investigation approfondie ne peut être réalisée tant que l'installation n'est pas consignée.

3 INVESTIGATIONS NON REALISEES

3.1 Moyens d'accès à mettre à disposition par le donneur d'ordre

Etage	Local / partie d'immeuble	Justification	Moyen d'accès à prévoir
R-2	Reserve 3 (cave)	Porte Fermée à clé. Accès réservé au président	

Les obligations réglementaires du propriétaire ne sont pas remplies, Selon la Norme NF X 46-020 « Le propriétaire s'assure que les personnes accompagnant l'opérateur dans sa mission connaissent l'ensemble des différentes parties de l'immeuble bâti à visiter et détiennent les habilitations nécessaires pour y accéder (y compris ascenseurs, transformateurs, etc.). »

3.2 Investigation(s) approfondie(s) devant être réalisée(s) par le donneur d'ordre

Néant

Pour ces locaux ou parties d'immeuble, la présence de matériaux ou produits susceptibles de contenir de l'amiante doit être envisagée. Il appartient donc au donneur d'ordre de nous mandater à nouveau selon les termes définis au contrat en s'assurant préalablement de l'accessibilité des dits locaux ou parties de la construction.

Le présent document ne constitue en conséquence qu'un pré-rapport qui ne pourra valoir rapport définitif qu'une fois complété,

- à l'issue des investigations complémentaires réalisées dans les locaux non visités
- une fois les investigations approfondies avec sondages destructifs réalisées.

4 COMMENTAIRES RELATIFS A LA PRESTATION

4.1 OBJECTIF

Le repérage de l'amiante avant réalisation de travaux dans un immeuble bâti est défini à l'article R. 4412-97 du Code du Travail. Il consiste à rechercher, identifier, localiser et quantifier les matériaux et produits contenant de l'amiante susceptibles d'être affectés directement ou indirectement par les travaux tels qu'ils ont été définis par le donneur d'ordre.

4.2 REFERENCES REGLEMENTAIRES ET NORMATIVES

Loi no 2016-1088 du 8 août 2016,
Décret no 2012-639 du 4 mai 2012 modifié par le décret 2017-899 du 9 mai 2017 et par le décret 2019-251 du 27 mars 2019,
Arrêté du 16 juillet 2019 relatif au repérage de l'amiante avant certaines opérations réalisées dans les immeubles bâtis
Arrêté du 23 janvier 2020 modifiant l'arrêté du 16 juillet 2019,
Arrêté du 24 décembre 2021 définissant les critères de certification des opérateurs de diagnostic technique et des organismes de formation et d'accréditation des organismes de certification,
Articles L.4412-2, L.4531-1, L.4121-3 et R.4412-97 du Code du travail,
Norme NF X 46 020 du 05 août 2017.

4.3 CONDITIONS DE REALISATION DU REPERAGE

Date(s) et nature des visites sur site

Date(s) de la ou des visites	Objet
31/08/2022	Prévisite et repérages
06/09/2022	Repérages et prélèvements
07/09/2022	Prélèvements
12/09/2022	Prélèvements
13/09/2022	Prélèvements
15/09/2022	Prélèvements
16/09/2022	Prélèvements

Documents remis :

Titre
Programme de travaux

Ecart(s) par rapport à la norme NF X 46-020 : Néant

Conditions du repérage : Le repérage est réalisé conformément aux prescriptions de la norme NF X 46-020, qui prescrit la fréquence minimale des sondages et prélèvements au sein de zones présentant des similitudes d'ouvrage.

Lorsque le repérage ne peut être dissocié de l'engagement de l'opération elle-même pour des raisons techniques communiquées par l'opérateur de repérage (dépose de doublages, de pléniums etc), le donneur d'ordre fait procéder au repérage au fur et à mesure de l'avancement des travaux projetés.

Moyens mis à disposition de l'opérateur : Néant

Commentaire : Néant

5 PROGRAMME ET PERIMETRE DE LA MISSION

5.1 PROGRAMME DE TRAVAUX DEFINI PAR LE DONNEUR D'ORDRE

Le périmètre des travaux est défini dans le document "programme de travaux" transmis par le donneur d'ordre.

Si des produits ou matériaux susceptibles de contenir de l'amiante, n'auraient pas fait l'objet d'investigations car non identifiés comme concernés par le programme de travaux tel que communiqué par le donneur d'ordre, ce dernier devra effectuer des investigations complémentaires.

5.2 PROGRAMME ET PERIMETRE DE REPERAGE DEFINIS PAR L'OPERATEUR DE REPERAGE

Périmètre de repérage : Ensemble des locaux ou parties de l'immeuble concernés par la mission de repérage, telle que découlant du programme des travaux fixé par le donneur d'ordre.

Etage	Local / partie d'immeuble concerné par les travaux	Visitée	Justification
R-2	Hall 1	OUI	
R-2	Hall 2	OUI	
R-2	hall 3	OUI	
R-2	Archives 1	OUI	
R-2	Archives 2	OUI	
R-2	dégagement 1	OUI	
R-2	dégagement 2	OUI	
R-2	dégagement 3	OUI	
R-2	dégagement 4	OUI	
R-2	dégagement 5	OUI	
R-2	Salle A	OUI	
R-2	Bureau A	OUI	
R-2	Bureau B	OUI	
R-2	Salle B	OUI	
R-2	Dégagement A-B	OUI	
R-2	Local technique A-B	OUI	
R-2	Local 1	OUI	
R-2	Gaine technique n°1	OUI	
R-2	escalier 1 (projection)	OUI	
R-2	Local projection	OUI	
R-2	Sas 1	OUI	
R-2	Sas 2	OUI	
R-2	Amphithéâtre	OUI	

Etage	Local / partie d'immeuble concerné par les travaux	Visitée	Justification
R-2	Local technique 1	OUI	
R-2	Local technique 2	OUI	
R-2	Local technique 3 (reserve 1)	OUI	
R-2	Rangement 1	OUI	
R-2	Réserve 2 (cave à vin)	OUI	
R-2	Réserve 3	OUI	
R-2	Réserve 4	OUI	
R-2	Local technique 3 (machinerie ascenseur)	OUI	
R-2	gaine ascenseur	OUI	
R-1	Escalier 2 (service)	OUI	
R-1	Local 2	OUI	
R-1	Local 3	OUI	
R-1	Local 4	OUI	
R-1	Sas 4 n°1	OUI	
R-1	Reserve	OUI	
R-1	Dégagement 6	OUI	
R-1	Rangement 2	OUI	
R-1	Archives	OUI	
R-1	Local technique 6	OUI	
R-1	Rangement 3	OUI	
R-1	Dégagement 8	OUI	
R-1	Sanitaires 1	OUI	
R-1	Sanitaires 2	OUI	
R-1	WC 1	OUI	
R-1	WC 2	OUI	
R-1	WC 3	OUI	
RDC	Hall	OUI	
RDC	Sas 6	OUI	
RDC	Salle de réunion 1	OUI	
RDC	Escalier 5 n°1	OUI	
RDC	Escalier 3	OUI	
RDC	Bureau 4	OUI	
RDC	Bureau 5	OUI	
RDC	Sas 4 n°2	OUI	
RDC	Sas 5	OUI	
RDC	Cuisine	OUI	
RDC	Salle de réunion 2	OUI	
RDC	Espace travail 1	OUI	
RDC	Espace travail 2	OUI	
RDC	Escalier 4 (Service)	OUI	

Etage	Local / partie d'immeuble concerné par les travaux	Visitée	Justification
R+1	Dégagement 9	OUI	
R+1	Bureau 6	OUI	
R+1	Bureau 7	OUI	
R+1	Bureau 8	OUI	
R+1	Bureau 9	OUI	
R+1	Bureau 10 (président)	OUI	
R+1	Bureau 11	OUI	
R+1	Bureau 12	OUI	
R+1	Bureau 13	OUI	
R+1	Bureau 14	OUI	
R+1	Bureau 15	OUI	
R+1	Bureau 16	OUI	
R+1	Bureau 17	OUI	
R+1	Bureau 18	OUI	
R+1	Dégagement 10	OUI	
R+1	Rangement 5	OUI	
R+1	Réserve 5	OUI	
R+1	Sas 7	OUI	
R+1	Escalier service	OUI	
R+1	Sanitaire 5	OUI	
R+1	Sanitaire 9	OUI	
R+1	Sanitaire 8	OUI	
R+1	Sanitaire 6	OUI	
R+1	Sanitaire 7	OUI	
R+1	WC 5	OUI	
R+1	WC 7	OUI	
R+1	WC 6	OUI	
R+1	Douche	OUI	
R+1	Pièce 2 (coffre fort)	OUI	
R+1	Rangement 6	OUI	
R+1	Rangement 7	OUI	
R+1	Rangement 4	OUI	
R+1	Salle de repos	OUI	
R+2	Bureau 19	OUI	
R+2	Bureau 20	OUI	
R+2	Bureau 21	OUI	
R+2	Bureau 22	OUI	
R+2	Bureau 23	OUI	
R+2	Bureau 24	OUI	
R+2	Bureau 25	OUI	

Etage	Local / partie d'immeuble concerné par les travaux	Visitée	Justification
R+2	Salle de réunion 3	OUI	
R+2	Dégagement 11	OUI	
R+2	Dégagement 12	OUI	
R+2	Sas 8	OUI	
R+2	Rangement 8	OUI	
R+2	escalier 6	OUI	
R+2	Local 5 (gaine technique)	OUI	
R+2	WC 8	OUI	
R+2	Placard 4	OUI	
R+2	Pièce 3 (circulation)	OUI	
Extérieur	Terrasse 1	OUI	
Extérieur	Terrasse 2	OUI	
Extérieur	Terrasse 3	OUI	
Extérieur	Terrasse 4	OUI	
Extérieur	Façade Nord	OUI	
Extérieur	Façade Ouest (Rue Gambetta)	OUI	
Extérieur	Façade Est (rue Folkestone)	OUI	
R-1	vitrines	OUI	
Extérieur	Façade salle B R-2	OUI	
Extérieur	Sas 2 R-2	OUI	
R-2	Local technique 4	OUI	
R-1	Placard	OUI	
R-1	Gaine technique n°2	OUI	
RDC	Sanitaire 4	OUI	
RDC	WC 4	OUI	
RDC	Sanitaire 3	OUI	
RDC	Sous escalier 3	OUI	
R+1	Escalier 5 n°2	OUI	
R-2	Escalier 2 (service)	OUI	
R-2	Reserve 3 (cave)	NON	Porte Fermée à clé. Accès réservé au président

Programme de repérage : Liste des composants de construction et parties de composants de construction à inspecter à l'occasion de la mission de repérage. Le programme de repérage est établi sur la base du programme des travaux fixé par le donneur d'ordre, en prenant notamment en considération les données de l'annexe 1 de l'arrêté du 16 juillet 2019.

Ouvrages ou composants de la construction	Parties d'ouvrages ou de composants à inspecter ou à sonder	Matériau ou Produit	Commentaire
1 - Couvertures, Toitures, Terrasses et étanchéités			
Plaques ondulés et planes	Plaques en fibres-ciment (y compris plaques « sous tuiles »)	P	
	Plaques en matériaux bitumineux	P	
	Revêtements anti condensation sous bac acier	M	
Ardoises, bardeaux bitumineux	Ardoises composites hors fibro ciment	P	
	Ardoises en fibro ciment	P	
	Bardeaux bitumineux (« shingles »)	P	

Éléments associés à la toiture	Conduits de fumée, de cheminée, de ventilation	P
	Conduits d'eaux pluviales	P
	Garnissage des joints de dilatation	M
	Joints de dilatation	M
	Couvre-joints	P
	Tresses d'étanchéité à l'air	P
	Éléments complémentaires de toiture (chéneaux, rives, closoirs, faitages, mîtres, costières, etc.)	P
	Jonctions bitumineuses	M
	Solins en fibre ciment	P
	Colle des solins en fibre ciment	M
Éléments sous toiture	Pare-vapeur, pare pluie	P
	Isolants fibreux en sous toiture	P
	Flocages, enduits projetés	M
Étanchéité de toiture terrasse	Parties planes : revêtements bitumineux (bandes, lés...), écrans de semi indépendance, pare-vapeur	P
	Relevés : revêtements bitumineux (bandes, lés...)	P
	Parties planes ou relevés : complexes asphaltés	M
Fenêtres de toit, lanternaux, verrières	Mastics (vitriers, bitumineux...)	M
	Joints d'étanchéité entre menuiserie et ossature	M
	Garnitures de friction sur fenêtres basculantes	P
2 - Parois verticales extérieures et Façades		
Façades légères, murs rideaux, bardages, panneaux sandwich	Plaques, panneaux, bacs en fibres-ciment, éléments de remplissage	P
	Ardoises composites hors fibro ciment	P
	Ardoises en fibro ciment	P
	Joints d'assemblage ou d'étanchéité, mastics, tresses	M
	Revêtements intérieurs anti condensation (hors peintures)	P
	Peintures des bardages métalliques	M
Isolant et protection thermique ou acoustique sous bardage	Flocages, enduits projetés	M
	Carton-amiante	M
Façades lourdes y compris poteaux	Enduits extérieurs (projetés, lissés ou talochés), crépis extérieurs	M
	Revêtements plastiques épais (RPE)	M
	Peintures sur béton	M
	Enduits pelliculaires de lissage/débullage	M
	Colles et joints (faïence, pâte de verre, carrelage), ragréages, primaires d'accrochage, Imperméabilisants	M
	Éléments en maçonnerie silico-calcaire (1880-1940) briques blanches silico-calcaire	P
	Garnissage des joints de dilatation	M
	Joints de dilatation	M
	Couvre-joints	P
	Appuis de fenêtres en fibres-ciment	P
Menuiseries extérieures	Joints de mastic de vitrage (notamment châssis aluminium)	M
	Joints d'étanchéité entre menuiserie et structure	P
	Garnitures de friction sur fenêtres basculantes	P
	Plaques de fibres-ciment (allèges, coffres, etc.)	P
	Peintures décoratives	M
Éléments associés aux façades	Conduits de fumées, de cheminée, de ventilation	P
	Conduits d'eaux (pluviales et usées)	P
	Éléments ponctuels : chéneaux, rives, corniches	P
3 - Parois verticales intérieures		
Murs et cloisons maçonnés	Flocages	M
	Enduits à base de plâtre ou ciment projetés, lissés ou talochés	M
	Enduits de ragréage, débullage, lissage	M
	Joints de dilatation, d'assemblage, joints coupefeu	M

Poteaux	Fourreaux (carton, fibres-ciment...)	P
	Flocages	M
	Enduits à base de plâtre projetés, lissés ou talochés	M
	Enduits à base de ciment, lissés ou talochés (ragréage, débullage, lissage)	M
	Joints de dilatation, d'assemblage avec poutraison	M
Cloisons sèches (assemblées, préfabriquées)	Entourages de poteau (carton-amiante, fibreciment, matériaux sandwich...), coffrages perdus	P
	Panneaux de cloisons lisses ou moulurées, préfabriquées ou non	P
	Enduits à base de plâtre ou ciment projetés, lissés ou talochés	M
	Flocages	M
	Plots de colle fixant les cloisons au mur	M
	Bandes calicot	M
	enduits de jointoiement des plaques de plâtre	M
	Sous couches des tissus muraux	P
	Isolants intérieurs fibreux, bourre en vrac	M
	Jonctions entre panneaux préfabriqués et pieds / têtes de cloisons (notamment IGH et ERP): tresse, carton, fibres-ciment	P
Gaines et coffres verticaux	Flocages	M
	Enduits à base de plâtre (projetés, lissés ou talochés)	M
	Enduits à base de ciment, lissés ou talochés (ragréage, débullage, lissage)	M
	Bandes calicot	M
	enduits de jointoiement des plaques de plâtre cartonné	M
	Panneaux (fibres-ciment, ...)	P
	Jonctions entre panneaux (tresses, étanchéité entre panneaux)	P
Portes coupe- feu, pare- flamme, isothermiques, frigorifiques	Joints des portes coupe-feu, phoniques ou pare flammes (sur battant et dormant y compris occulus, et sur serrurerie)	P
	Panneaux, plaques en fibres-ciment des vantaux, bakelite	P
	Isolants intérieurs des portes	P
Revêtements de murs, poteaux, cloisons, gaines, coffres	Sous couches des tissus muraux, moquettes murales ou les vinyles	P
	Panneaux décoratifs en fibre-ciment (lambris), revêtements durs en fibres-ciment	P
	Colles et joints de carrelage ou de faïence, ragréage, primaire d'accrochage	M
	Peintures décoratives (pailletées, gouttelettes, ...)	M
	Revêtements bitumineux	M
	Peintures intumescentes	M
5 - Planchers et planchers techniques		
Revêtements de sols	Dalles de sol	P
	Nez de marche	P
	Dalles moquettes avec entrecouche noire	P
	Sous-couches (carton, feutre, ...) des revêtements souples	M
	Colles bitumineuses	M
	Colles non bitumineuses	M
	Moquette	M
	Sols coulés à base ciment (terrazolith, etc.)	P
	Peintures de sol	M
	Colles et joints de carrelage, ragréages, primaires d'accrochage	M
	Revêtements de sols sportifs	P
	Joints de dilatation et d'assemblage	P
	Joints de cantonnement sur faux planchers	P
	Enduit de cuvelage	M
	Rebouchages autour de conduits (principalement IGH et	M

ERP), fourreaux en carton ou fibres-ciment		
6 - Conduits et accessoires intérieurs		
Conduits de fluides (air, eau, vapeur, fumée, échappement, autres fluides)	Calorifuges (tresses, coquilles, matelas...)	M
	Matelas	P
	Enveloppes (bandes tissées enduites ou non), colles de calorifugeage	M
	Joints entre éléments, joints plats prédécoupés pour brides	M
	Rubans adhésifs	P
	Mastics	M
	Conduits en fibres-ciment, manchons	P
	Conduits en fibres-bitumes (conduits de drainage)	P
	Tresses dans câbles électriques d'alimentation, (notamment de secours, souvent orange), résistants au feu	P
Clapets / volets coupe- feu	Clapets (tunnels, lames, joints)	P
	Volets coupe-feu y compris ossature	P
	Rebouchages et calfeutrements de clapets et volets coupe-feu	M
Vide- ordures	Conduits et vidoirs en fibres-ciment	P
	Joints d'étanchéité des trappes	M
7 - Ascenseurs, monte-charges et escaliers mécaniques		
Portes et cloisons palières	Panneaux dans les portes palières	P
	Panneaux des cloisons palières	P
Parois des équipements	Plaques, panneaux décoratifs (habillages cabines, joues des escaliers mécaniques...)	P
	Calfeutrement entre mur et plancher (joint, bourre)	P
	Isolants	P
	Colles	M
	Joints	P
Matériels en machinerie	Freins d'ascenseurs	P
	Éléments de protection contre les arcs électriques intégrés dans des équipements de type contacteurs, sélecteurs, coupe-circuits...	P
	Tresses	P
	Joints plats	P
8 - Équipements divers et accessoires		
Chaudières (mixtes, collectives), chauffe bains, radiateurs gaz modulables, Poêles à bois à fuel, à charbon, Groupes électrogènes	Flocages	M
	Bourres	M
	Tresses	M
	Calorifugeages	M
	Joints d'étanchéité, joints plats prédécoupés pour brides	M
	Dispositifs anti condensation (peintures, films, etc.)	M
	Tissus, soufflets amortisseurs acoustiques	P
Convecteurs et radiateurs électriques	Isolants thermiques cartonnés	P
	Tresses des diffuseurs	M
Fusibles à broche	Carton, tresse	P
Canalisations électriques préfabriquées	Isolants	P
Coffres- forts	Portes et parois	P
Portes de placard, baignoires et éviers métalliques	Plaques souples bitumineuses antivibratiles	P
Jardinières, bac à sable incendie	Éléments en fibres-ciment	P
9 - Fondations et soubassements		
Étanchéité des murs enterrés	Enduits bitumineux des ouvrages enterrés	M
Parois verticales et horizontales enterrées	Joints de fractionnement, de rupture, de dilatation	M
Conduits et fourreaux	Fourreaux en fibres-ciment dans maçonnerie	P

6 RAPPORT(S) ANTERIEUR(S)

Rapports précédents :

Date	Référence	Société	Objet	Conclusions
09/11/2015	15450761	APAVE NORD OUEST	Rapport de mission de repérage des matériaux et produits contenant de l'amiante avant réalisation de travaux dans un immeuble bâti	Dans le cadre de la mission objet du présent rapport, il a été repéré des matériaux et produits contenant de l'amiante.

7 OBLIGATIONS DU PROPRIETAIRE DE L'IMMEUBLE BATI

En cas de mission de repérage portant sur une partie privative d'un immeuble collectif à usage d'habitation, son propriétaire met à jour le contenu du «dossier amiante – parties privatives» (DAPP) prévu au I de l'article R. 1334-29-4 du code de la santé publique, en y intégrant les données issues du rapport ou du pré-rapport de repérage amiante avant travaux. Il tient à disposition et communique ce DAPP, ainsi complété, selon les modalités prévues au II de l'article R. 1334-29-4 du code de la santé publique.

En cas de mission de repérage portant sur les parties communes d'un immeuble collectif à usage d'habitation ou sur un immeuble non utilisé à fin d'habitation, son propriétaire met à jour le contenu du «dossier technique amiante» (DTA) prévu au I de l'article R. 1334-29-5 du code de la santé publique ainsi que de sa fiche récapitulative, en y intégrant les données issues du rapport ou du pré-rapport de repérage amiante avant travaux. Il tient à disposition et communique ce DTA, ainsi complété, selon les modalités prévues au II de l'article R. 1334-29-5 du code de la santé publique.

En cas de mission de repérage portant sur tout ou partie d'un immeuble d'habitation ne comprenant qu'un seul logement, son propriétaire conserve le rapport ou le pré-rapport restituant les conditions de réalisation et les conclusions de cette recherche d'amiante avant travaux.

Il communique ce rapport ou ce pré-rapport, sur leur demande, à toute personne physique ou morale appelée à effectuer des travaux dans l'immeuble bâti ainsi qu'aux agents de contrôle de l'inspection du travail mentionnés à l'article L. 8211-1 du code du travail, aux agents du service de prévention des organismes de sécurité sociale et, en cas d'opération relevant du champ de l'article R. 4534-1 du code du travail, de l'organisme professionnel de prévention du bâtiment et des travaux publics.

8 PRECONISATIONS

L'adéquation entre le périmètre de repérage associé à cette prestation et le champ d'intervention effectif des destinataires du présent document pouvant présenter des évolutions en fonction des besoins du donneur d'ordre, toute découverte de matériaux susceptibles de contenir de l'amiante non identifiés notamment pour des raisons de modification du programme de travaux ou d'hétérogénéités non précisées par le donneur d'ordre, doit faire l'objet d'une suspension immédiate des travaux et d'investigations complémentaires appropriées dans les meilleurs délais.

Nous vous rappelons que des dispositions spécifiques de protection des travailleurs intervenant sur les matériaux et produits contenant de l'amiante sont stipulées dans le cadre du code du travail.

Nous vous conseillons de faire appel à un maître d'œuvre spécialisé pour concevoir le projet de suppression de l'amiante et à une entreprise spécialisée pour réaliser les investigations approfondies avec sondages destructifs et les travaux de démolition conformément aux recommandations de la CNAMTS, des CARSAT – CRAM – CGSS, des guides de l'INRS et de l'OPPBTP, et des directives de l'inspection du travail.

ANNEXE FICHES D'IDENTIFICATION ET DE COTATION

ELEMENT : Plenum		
Nom du client	Numéro de dossier	Partie d'ouvrage
REGION HAUT DE FRANCE DIRECTION GESTION PATRIMONIALE	22443265	R+2 - Bureau 25
Matériau	Date de prélèvement	Nom de l'opérateur
Béton		PITEL Pascal
Localisation		
Plenum - Plafond		
Résultat amiante		
Absence d'amiante		

ELEMENT : Conduit de ventilation		
Emplacement		
		
Nom du client	Numéro de dossier	Partie d'ouvrage
REGION HAUT DE FRANCE DIRECTION GESTION PATRIMONIALE	22443265	Extérieur - Terrasse 3
Matériau	Date de prélèvement	Nom de l'opérateur
Fibre-ciment		PITEL Pascal
Localisation		
Conduit de ventilation - Toiture		
Résultat amiante		
Présence d'amiante ()		

ELEMENT : Plenum		
Nom du client	Numéro de dossier	Partie d'ouvrage
REGION HAUT DE FRANCE DIRECTION GESTION PATRIMONIALE	22443265	R+2 - Placard 4
Matériau	Date de prélèvement	Nom de l'opérateur
Béton		PITEL Pascal
Localisation		
Plenum - Plafond		
Résultat amiante		
Absence d'amiante		

ELEMENT : Cloisons légères ou préfabriquées		
Nom du client	Numéro de dossier	Partie d'ouvrage
REGION HAUT DE FRANCE DIRECTION GESTION PATRIMONIALE	22443265	R+2 - Bureau 19
Matériau	Date de prélèvement	Nom de l'opérateur
Bois - Peinture		PITEL Pascal
Localisation		
Cloisons légères ou préfabriquées - D		
Résultat amiante		
Absence d'amiante		

ELEMENT : Plenum		
Nom du client	Numéro de dossier	Partie d'ouvrage
REGION HAUT DE FRANCE DIRECTION GESTION PATRIMONIALE	22443265	R+2 - Bureau 19
Matériau	Date de prélèvement	Nom de l'opérateur
Béton		PITEL Pascal
Localisation		
Plenum - Plafond		
Résultat amiante		
Absence d'amiante		

ELEMENT : Revêtement de sol		
Nom du client	Numéro de dossier	Partie d'ouvrage
REGION HAUT DE FRANCE DIRECTION GESTION PATRIMONIALE	22443265	R+2 - Bureau 25
Matériau	Date de prélèvement	Nom de l'opérateur
Colle - Dalles moquette		PITEL Pascal
Localisation		
Revêtement de sol - Sol		
Résultat amiante		
Absence d'amiante		

ELEMENT : Revêtement de sol		
Nom du client	Numéro de dossier	Partie d'ouvrage
REGION HAUT DE FRANCE DIRECTION GESTION PATRIMONIALE	22443265	R+2 - Dégagement 11
Matériau	Date de prélèvement	Nom de l'opérateur
Colle - Dalles moquette		PITEL Pascal
Localisation		
Revêtement de sol - Sol		
Résultat amiante		
Absence d'amiante		

ELEMENT : Cloisons légères ou préfabriquées		
Nom du client	Numéro de dossier	Partie d'ouvrage
REGION HAUT DE FRANCE DIRECTION GESTION PATRIMONIALE	22443265	R+2 - Dégagement 11
Matériau	Date de prélèvement	Nom de l'opérateur
Bois - Peinture		PITEL Pascal
Localisation		
Cloisons légères ou préfabriquées - Murs		
Résultat amiante		
Absence d'amiante		

ELEMENT : Plenum		
Nom du client	Numéro de dossier	Partie d'ouvrage
REGION HAUT DE FRANCE DIRECTION GESTION PATRIMONIALE	22443265	R+2 - Dégagement 11
Matériau	Date de prélèvement	Nom de l'opérateur
Béton		PITEL Pascal
Localisation		
Plenum - Plafond		
Résultat amiante		
Absence d'amiante		

ELEMENT : Revêtement de sol		
Nom du client	Numéro de dossier	Partie d'ouvrage
REGION HAUT DE FRANCE DIRECTION GESTION PATRIMONIALE	22443265	R+2 - Dégagement 12
Matériau	Date de prélèvement	Nom de l'opérateur
Carrelage + Colle		PITEL Pascal
Localisation		
Revêtement de sol - Sol		
Résultat amiante		
Absence d'amiante		

ELEMENT : Revêtement de murs		
Nom du client	Numéro de dossier	Partie d'ouvrage
REGION HAUT DE FRANCE DIRECTION GESTION PATRIMONIALE	22443265	R+2 - Dégagement 12
Matériau	Date de prélèvement	Nom de l'opérateur
Colle de plinthes		PITEL Pascal
Localisation		
Revêtement de murs - Murs		
Résultat amiante		
Absence d'amiante		

ELEMENT : Plenum		
Nom du client	Numéro de dossier	Partie d'ouvrage
REGION HAUT DE FRANCE DIRECTION GESTION PATRIMONIALE	22443265	R+2 - Dégagement 12
Matériau	Date de prélèvement	Nom de l'opérateur
Béton		PITEL Pascal
Localisation		
Plenum - Plafond		
Résultat amiante		
Absence d'amiante		

ELEMENT : Revêtement de sol		
Nom du client	Numéro de dossier	Partie d'ouvrage
REGION HAUT DE FRANCE DIRECTION GESTION PATRIMONIALE	22443265	R+2 - Bureau 19
Matériau	Date de prélèvement	Nom de l'opérateur
Colle - Dalles moquette		PITEL Pascal
Localisation		
Revêtement de sol - Sol		
Résultat amiante		
Absence d'amiante		

ELEMENT : Plenum		
Nom du client	Numéro de dossier	Partie d'ouvrage
REGION HAUT DE FRANCE DIRECTION GESTION PATRIMONIALE	22443265	R+2 - WC 8
Matériau	Date de prélèvement	Nom de l'opérateur
Béton		PITEL Pascal
Localisation		
Plenum - Plafond		
Résultat amiante		
Absence d'amiante		

ELEMENT : Plenum		
Nom du client	Numéro de dossier	Partie d'ouvrage
REGION HAUT DE FRANCE DIRECTION GESTION PATRIMONIALE	22443265	R+2 - Salle de réunion 3
Matériau	Date de prélèvement	Nom de l'opérateur
Béton		PITEL Pascal
Localisation		
Plenum - Plafond		
Résultat amiante		
Absence d'amiante		

ELEMENT : Cloisons légères ou préfabriquées		
Nom du client	Numéro de dossier	Partie d'ouvrage
REGION HAUT DE FRANCE DIRECTION GESTION PATRIMONIALE	22443265	R+2 - Bureau 23
Matériau	Date de prélèvement	Nom de l'opérateur
Bois - Peinture		PITEL Pascal
Localisation		
Cloisons légères ou préfabriquées - D		
Résultat amiante		
Absence d'amiante		

ELEMENT : Ensemble des poutres		
Emplacement		
		
Nom du client	Numéro de dossier	Partie d'ouvrage
REGION HAUT DE FRANCE DIRECTION GESTION PATRIMONIALE	22443265	R-1 - Placard
Matériau	Date de prélèvement	Nom de l'opérateur
Fibre-ciment		PITEL Pascal
Localisation		
Ensemble des poutres - Plafond		
Résultat amiante		
Présence d'amiante ()		

ELEMENT : Ensemble des poutres		
Emplacement		
		
Nom du client	Numéro de dossier	Partie d'ouvrage
REGION HAUT DE FRANCE DIRECTION GESTION PATRIMONIALE	22443265	R-1 - Local 4
Matériau	Date de prélèvement	Nom de l'opérateur
Fibre-ciment		PITEL Pascal
Localisation		
Ensemble des poutres - Plafond		
Résultat amiante		
Présence d'amiante ()		
Commentaires		
non mesurable, multiples dans poutres		

ELEMENT : Conduit de ventilation		
Emplacement		
		
Nom du client	Numéro de dossier	Partie d'ouvrage
REGION HAUT DE FRANCE DIRECTION GESTION PATRIMONIALE	22443265	R+2 - WC 8
Matériau	Date de prélèvement	Nom de l'opérateur
Fibre-ciment		PITEL Pascal
Localisation		
Conduit de ventilation - Plafond		
Résultat amiante		
Présence d'amiante ()		

ELEMENT : Revêtement de sol		
Nom du client	Numéro de dossier	Partie d'ouvrage
REGION HAUT DE FRANCE DIRECTION GESTION PATRIMONIALE	22443265	R+2 - Bureau 20
Matériau	Date de prélèvement	Nom de l'opérateur
Colle - Dalles moquette		PITEL Pascal
Localisation		
Revêtement de sol - Sol		
Résultat amiante		
Absence d'amiante		

ELEMENT : Cloisons légères ou préfabriquées		
Nom du client	Numéro de dossier	Partie d'ouvrage
REGION HAUT DE FRANCE DIRECTION GESTION PATRIMONIALE	22443265	R+2 - Bureau 20
Matériau	Date de prélèvement	Nom de l'opérateur
Bois - Peinture		PITEL Pascal
Localisation		
Cloisons légères ou préfabriquées - D		
Résultat amiante		
Absence d'amiante		

ELEMENT : Plenum		
Nom du client	Numéro de dossier	Partie d'ouvrage
REGION HAUT DE FRANCE DIRECTION GESTION PATRIMONIALE	22443265	R+2 - Bureau 20
Matériau	Date de prélèvement	Nom de l'opérateur
Béton		PITEL Pascal
Localisation		
Plenum - Plafond		
Résultat amiante		
Absence d'amiante		

ELEMENT : Revêtement de sol		
Nom du client	Numéro de dossier	Partie d'ouvrage
REGION HAUT DE FRANCE DIRECTION GESTION PATRIMONIALE	22443265	R+2 - Bureau 23
Matériau	Date de prélèvement	Nom de l'opérateur
Colle - Dalles moquette		PITEL Pascal
Localisation		
Revêtement de sol - Sol		
Résultat amiante		
Absence d'amiante		

ELEMENT : Plenum		
Nom du client	Numéro de dossier	Partie d'ouvrage
REGION HAUT DE FRANCE DIRECTION GESTION PATRIMONIALE	22443265	R+2 - Bureau 23
Matériau	Date de prélèvement	Nom de l'opérateur
Béton		PITEL Pascal
Localisation		
Plenum - Plafond		
Résultat amiante		
Absence d'amiante		

ELEMENT : Plenum		
Nom du client	Numéro de dossier	Partie d'ouvrage
REGION HAUT DE FRANCE DIRECTION GESTION PATRIMONIALE	22443265	R+2 - Rangement 8
Matériau	Date de prélèvement	Nom de l'opérateur
Béton		PITEL Pascal
Localisation		
Plenum - Plafond		
Résultat amiante		
Absence d'amiante		

ELEMENT : Revêtement de sol		
Nom du client	Numéro de dossier	Partie d'ouvrage
REGION HAUT DE FRANCE DIRECTION GESTION PATRIMONIALE	22443265	RDC - Escalier 4 (Service)
Matériau	Date de prélèvement	Nom de l'opérateur
Carrelage + Colle		PITEL Pascal
Localisation		
Revêtement de sol - Sol		
Résultat amiante		
Absence d'amiante		

ELEMENT : Revêtement de murs		
Nom du client	Numéro de dossier	Partie d'ouvrage
REGION HAUT DE FRANCE DIRECTION GESTION PATRIMONIALE	22443265	RDC - Escalier 4 (Service)
Matériau	Date de prélèvement	Nom de l'opérateur
Colle de plinthes		PITEL Pascal
Localisation		
Revêtement de murs - Murs		
Résultat amiante		
Absence d'amiante		

ELEMENT : Murs		
Nom du client	Numéro de dossier	Partie d'ouvrage
REGION HAUT DE FRANCE DIRECTION GESTION PATRIMONIALE	22443265	RDC - Escalier 4 (Service)
Matériau	Date de prélèvement	Nom de l'opérateur
Enduit - Peinture		PITEL Pascal
Localisation		
Murs - Murs		
Résultat amiante		
Absence d'amiante		

ELEMENT : Revêtement de sol		
Nom du client	Numéro de dossier	Partie d'ouvrage
REGION HAUT DE FRANCE DIRECTION GESTION PATRIMONIALE	22443265	R-1 - Escalier 2 (service)
Matériau	Date de prélèvement	Nom de l'opérateur
Carrelage + Colle		PITEL Pascal
Localisation		
Revêtement de sol - Sol		
Résultat amiante		
Absence d'amiante		

ELEMENT : Revêtement de murs		
Nom du client	Numéro de dossier	Partie d'ouvrage
REGION HAUT DE FRANCE DIRECTION GESTION PATRIMONIALE	22443265	R-1 - Escalier 2 (service)
Matériau	Date de prélèvement	Nom de l'opérateur
Colle de plinthes		PITEL Pascal
Localisation		
Revêtement de murs - Murs		
Résultat amiante		
Absence d'amiante		

ELEMENT : Murs		
Nom du client	Numéro de dossier	Partie d'ouvrage
REGION HAUT DE FRANCE DIRECTION GESTION PATRIMONIALE	22443265	R-1 - Escalier 2 (service)
Matériau	Date de prélèvement	Nom de l'opérateur
Enduit - Peinture		PITEL Pascal
Localisation		
Murs - Murs		
Résultat amiante		
Absence d'amiante		

ELEMENT : Revêtement de murs		
Nom du client	Numéro de dossier	Partie d'ouvrage
REGION HAUT DE FRANCE DIRECTION GESTION PATRIMONIALE	22443265	R-2 - Escalier 2 (service)
Matériau	Date de prélèvement	Nom de l'opérateur
Colle de plinthes		PITEL Pascal
Localisation		
Revêtement de murs - Murs		
Résultat amiante		
Absence d'amiante		

ELEMENT : Murs		
Nom du client	Numéro de dossier	Partie d'ouvrage
REGION HAUT DE FRANCE DIRECTION GESTION PATRIMONIALE	22443265	R-2 - Escalier 2 (service)
Matériau	Date de prélèvement	Nom de l'opérateur
Enduit - Peinture		PITEL Pascal
Localisation		
Murs - Murs		
Résultat amiante		
Absence d'amiante		

ELEMENT : Revêtement de sol		
Nom du client	Numéro de dossier	Partie d'ouvrage
REGION HAUT DE FRANCE DIRECTION GESTION PATRIMONIALE	22443265	R-2 - Escalier 2 (service)
Matériau	Date de prélèvement	Nom de l'opérateur
Carrelage + Colle		PITEL Pascal
Localisation		
Revêtement de sol - Sol		
Résultat amiante		
Absence d'amiante		

ELEMENT : Revêtement de sol		
Nom du client	Numéro de dossier	Partie d'ouvrage
REGION HAUT DE FRANCE DIRECTION GESTION PATRIMONIALE	22443265	R+1 - Escalier service
Matériau	Date de prélèvement	Nom de l'opérateur
Carrelage + Colle		PITEL Pascal
Localisation		
Revêtement de sol - Sol		
Résultat amiante		
Absence d'amiante		

ELEMENT : Revêtement de murs		
Nom du client	Numéro de dossier	Partie d'ouvrage
REGION HAUT DE FRANCE DIRECTION GESTION PATRIMONIALE	22443265	R+1 - Escalier service
Matériau	Date de prélèvement	Nom de l'opérateur
Colle de plinthes		PITEL Pascal
Localisation		
Revêtement de murs - Murs		
Résultat amiante		
Absence d'amiante		

ELEMENT : Murs		
Nom du client	Numéro de dossier	Partie d'ouvrage
REGION HAUT DE FRANCE DIRECTION GESTION PATRIMONIALE	22443265	R+1 - Escalier service
Matériau	Date de prélèvement	Nom de l'opérateur
Enduit - Peinture		PITEL Pascal
Localisation		
Murs - Murs		
Résultat amiante		
Absence d'amiante		

ELEMENT : Cables électriques		
Emplacement		
		
Nom du client	Numéro de dossier	Partie d'ouvrage
REGION HAUT DE FRANCE DIRECTION GESTION PATRIMONIALE	22443265	R-2 - Gaine technique n°1
Matériau	Date de prélèvement	Nom de l'opérateur
Enveloppe - Revêtement bitumineux		PITEL Pascal
Localisation		
Cables électriques - Toutes zones		
Résultat amiante		
Susceptible de contenir de l'amiante		

ELEMENT : Plenum		
Nom du client	Numéro de dossier	Partie d'ouvrage
REGION HAUT DE FRANCE DIRECTION GESTION PATRIMONIALE	22443265	R+2 - Bureau 24
Matériau	Date de prélèvement	Nom de l'opérateur
Béton		PITEL Pascal
Localisation		
Plenum - Plafond		
Résultat amiante		
Absence d'amiante		

ELEMENT : Murs		
Nom du client	Numéro de dossier	Partie d'ouvrage
REGION HAUT DE FRANCE DIRECTION GESTION PATRIMONIALE	22443265	R+2 - Bureau 22
Matériau	Date de prélèvement	Nom de l'opérateur
Enduit - Peinture		PITEL Pascal
Localisation		
Murs - D		
Résultat amiante		
Absence d'amiante		

ELEMENT : Cloisons légères ou préfabriquées		
Nom du client	Numéro de dossier	Partie d'ouvrage
REGION HAUT DE FRANCE DIRECTION GESTION PATRIMONIALE	22443265	R+2 - Bureau 22
Matériau	Date de prélèvement	Nom de l'opérateur
Bois - Peinture		PITEL Pascal
Localisation		
Cloisons légères ou préfabriquées - B		
Résultat amiante		
Absence d'amiante		

ELEMENT : Revêtement de sol		
Nom du client	Numéro de dossier	Partie d'ouvrage
REGION HAUT DE FRANCE DIRECTION GESTION PATRIMONIALE	22443265	R+2 - Bureau 24
Matériau	Date de prélèvement	Nom de l'opérateur
Colle - Dalles moquette		PITEL Pascal
Localisation		
Revêtement de sol - Sol		
Résultat amiante		
Absence d'amiante		

ELEMENT : Cloisons légères ou préfabriquées		
Nom du client	Numéro de dossier	Partie d'ouvrage
REGION HAUT DE FRANCE DIRECTION GESTION PATRIMONIALE	22443265	R+2 - Bureau 24
Matériau	Date de prélèvement	Nom de l'opérateur
Bois - Peinture		PITEL Pascal
Localisation		
Cloisons légères ou préfabriquées - D		
Résultat amiante		
Absence d'amiante		

ELEMENT : Murs		
Nom du client	Numéro de dossier	Partie d'ouvrage
REGION HAUT DE FRANCE DIRECTION GESTION PATRIMONIALE	22443265	R+2 - Bureau 24
Matériau	Date de prélèvement	Nom de l'opérateur
Enduit - Peinture		PITEL Pascal
Localisation		
Murs - C		
Résultat amiante		
Absence d'amiante		

ELEMENT : Revêtement de sol		
Nom du client	Numéro de dossier	Partie d'ouvrage
REGION HAUT DE FRANCE DIRECTION GESTION PATRIMONIALE	22443265	R+2 - Bureau 21
Matériau	Date de prélèvement	Nom de l'opérateur
Colle - Dalles moquette		PITEL Pascal
Localisation		
Revêtement de sol - Sol		
Résultat amiante		
Absence d'amiante		

ELEMENT : Plenum		
Nom du client	Numéro de dossier	Partie d'ouvrage
REGION HAUT DE FRANCE DIRECTION GESTION PATRIMONIALE	22443265	R+2 - Bureau 21
Matériau	Date de prélèvement	Nom de l'opérateur
Béton		PITEL Pascal
Localisation		
Plenum - Plafond		
Résultat amiante		
Absence d'amiante		

ELEMENT : Conduit de ventilation		
Emplacement		
		
Nom du client	Numéro de dossier	Partie d'ouvrage
REGION HAUT DE FRANCE DIRECTION GESTION PATRIMONIALE	22443265	R-2 - Gaine technique n°1
Matériau	Date de prélèvement	Nom de l'opérateur
Fibre-ciment		PITEL Pascal
Localisation		
Conduit de ventilation - D		
Résultat amiante		
Présence d'amiante ()		

ELEMENT : Plenum		
Nom du client	Numéro de dossier	Partie d'ouvrage
REGION HAUT DE FRANCE DIRECTION GESTION PATRIMONIALE	22443265	R+2 - Bureau 22
Matériau	Date de prélèvement	Nom de l'opérateur
Béton		PITEL Pascal
Localisation		
Plenum - Plafond		
Résultat amiante		
Absence d'amiante		

ELEMENT : Revêtement de sol		
Nom du client	Numéro de dossier	Partie d'ouvrage
REGION HAUT DE FRANCE DIRECTION GESTION PATRIMONIALE	22443265	R+2 - Bureau 22
Matériau	Date de prélèvement	Nom de l'opérateur
Colle - Dalles moquette		PITEL Pascal
Localisation		
Revêtement de sol - Sol		
Résultat amiante		
Absence d'amiante		

ELEMENT : Cloisons légères ou préfabriquées		
Nom du client	Numéro de dossier	Partie d'ouvrage
REGION HAUT DE FRANCE DIRECTION GESTION PATRIMONIALE	22443265	R+2 - Bureau 21
Matériau	Date de prélèvement	Nom de l'opérateur
Bois - Peinture		PITEL Pascal
Localisation		
Cloisons légères ou préfabriquées - Murs		
Résultat amiante		
Absence d'amiante		

PRELEVEMENT : P001		
Nom du client	Numéro de dossier	Partie d'ouvrage
REGION HAUT DE FRANCE DIRECTION GESTION PATRIMONIALE	22443265	R-2 - Hall 1
Matériau	Date de prélèvement	Nom de l'opérateur
Enduit - Peinture	30/08/2022	PITEL Pascal
Localisation		
Murs - E		
Résultat amiante		
Absence d'amiante		
DESCRIPTION DU PRELEVEMENT :		
Objet		
Enduit / Peinture		

DETAIL DES COUCHES DU PRELEVEMENT :		
Référence Couche	Description visuelle	Epaisseur (cm)
RAW PRODUCT	Matériau de type système d'enduit peinture (rouge) ; matériau semi-dur de type plâtre (blanc)	0
CUST 01	Matériau semi-dur de type plâtre (blanc)	0

DETAIL DES RESULTATS :		
Référence Couche	PV analyse Amiante	Conclusion amiante
RAW PRODUCT	AR-22-NM-056882-01	Fibres d'amiante non détectées
CUST 01	AR-22-NM-056882-01	Fibres d'amiante non détectées

PRELEVEMENT : P002		
Nom du client	Numéro de dossier	Partie d'ouvrage
REGION HAUT DE FRANCE DIRECTION GESTION PATRIMONIALE	22443265	R-2 - Hall 1
Matériau	Date de prélèvement	Nom de l'opérateur
Colle de plinthes	30/08/2022	PITEL Pascal
Localisation		
Revêtement de murs - Toutes zones		
Résultat amiante		
Absence d'amiante		
DESCRIPTION DU PRELEVEMENT :		
Objet		
Colle de plinthes		
DETAIL DES COUCHES DU PRELEVEMENT :		
Référence Couche	Description visuelle	Epaisseur (cm)
RAW PRODUCT	Matériau de type peinture (blanc) ; matériau de type peinture (rouge) ; matériau dur de type carrelage, faïence (gris) ; matériau dur de type ciment-colle (beige)	0
DETAIL DES RESULTATS :		
Référence Couche	PV analyse Amiante	Conclusion amiante
RAW PRODUCT	AR-22-NM-056882-01	Fibres d'amiante non détectées

PRELEVEMENT : P003		
Nom du client	Numéro de dossier	Partie d'ouvrage
REGION HAUT DE FRANCE DIRECTION GESTION PATRIMONIALE	22443265	R-2 - Hall 1
Matériau	Date de prélèvement	Nom de l'opérateur
Colle de carrelage	30/08/2022	PITEL Pascal
Localisation		
Revêtement de sol - Sol		
Résultat amiante		
Absence d'amiante		
DESCRIPTION DU PRELEVEMENT :		
Objet		
Colle de carrelage		
DETAIL DES COUCHES DU PRELEVEMENT :		
Référence Couche	Description visuelle	Epaisseur (cm)
RAW PRODUCT	Matériau dur de type carrelage, faïence (blanc) ; matériau dur de type ciment-colle (beige)	0
DETAIL DES RESULTATS :		
Référence Couche	PV analyse Amiante	Conclusion amiante
RAW PRODUCT	AR-22-NM-056882-01	Fibres d'amiante non détectées

PRELEVEMENT : P004		
Nom du client	Numéro de dossier	Partie d'ouvrage
REGION HAUT DE FRANCE DIRECTION GESTION PATRIMONIALE	22443265	R-2 - Hall 1
Matériau	Date de prélèvement	Nom de l'opérateur
Enduit - Peinture	30/08/2022	PITEL Pascal
Localisation		
Ensemble des poteaux - Toutes zones		
Résultat amiante		
Absence d'amiante		
DESCRIPTION DU PRELEVEMENT :		
Objet		
Enduit / Peinture		
DETAIL DES COUCHES DU PRELEVEMENT :		
Référence Couche	Description visuelle	Epaisseur (cm)
RAW PRODUCT	Matériau de type peinture (bleu) ; matériau dur de type mortier, béton, chape (gris)	0
DETAIL DES RESULTATS :		
Référence Couche	PV analyse Amiante	Conclusion amiante
RAW PRODUCT	AR-22-NM-056882-01	Fibres d'amiante non détectées

PRELEVEMENT : P005		
Nom du client	Numéro de dossier	Partie d'ouvrage
REGION HAUT DE FRANCE DIRECTION GESTION PATRIMONIALE	22443265	R-2 - Hall 1
Matériau	Date de prélèvement	Nom de l'opérateur
Colle de plinthes	30/08/2022	PITEL Pascal
Localisation		
Ensemble des poteaux - Toutes zones		
Résultat amiante		
Absence d'amiante		
DESCRIPTION DU PRELEVEMENT :		
Objet		
Colle de plinthes		
DETAIL DES COUCHES DU PRELEVEMENT :		
Référence Couche	Description visuelle	Epaisseur (cm)
RAW PRODUCT	Matériau semi-dur (beige) ; matériau dur de type carrelage, faïence (beige)	0
DETAIL DES RESULTATS :		
Référence Couche	PV analyse Amiante	Conclusion amiante
RAW PRODUCT	AR-22-NM-056882-01	Fibres d'amiante non détectées

PRELEVEMENT : P006		
Nom du client	Numéro de dossier	Partie d'ouvrage
REGION HAUT DE FRANCE DIRECTION GESTION PATRIMONIALE	22443265	R-2 - Hall 1
Matériau	Date de prélèvement	Nom de l'opérateur
Béton	30/08/2022	PITEL Pascal
Localisation		
Plenum - Plafond		
Résultat amiante		
Absence d'amiante		
DESCRIPTION DU PRELEVEMENT :		
Objet		
Béton		
DETAIL DES COUCHES DU PRELEVEMENT :		
Référence Couche	Description visuelle	Epaisseur (cm)
RAW PRODUCT	Matériau dur de type mortier, béton, chape (gris)	0
DETAIL DES RESULTATS :		
Référence Couche	PV analyse Amiante	Conclusion amiante
RAW PRODUCT	AR-22-NM-056882-01	Fibres d'amiante non détectées

PRELEVEMENT : P007		
Nom du client	Numéro de dossier	Partie d'ouvrage
REGION HAUT DE FRANCE DIRECTION GESTION PATRIMONIALE	22443265	R-2 - Hall 1
Matériau	Date de prélèvement	Nom de l'opérateur
Béton	30/08/2022	PITEL Pascal
Localisation		
Ensemble des poutres - Plafond		
Résultat amiante		
Absence d'amiante		
DESCRIPTION DU PRELEVEMENT :		
Objet		
Béton		
DETAIL DES COUCHES DU PRELEVEMENT :		
Référence Couche	Description visuelle	Epaisseur (cm)
RAW PRODUCT	Matériau dur de type mortier, béton, chape (gris)	0
DETAIL DES RESULTATS :		
Référence Couche	PV analyse Amiante	Conclusion amiante
RAW PRODUCT	AR-22-NM-056882-01	Fibres d'amiante non détectées

PRELEVEMENT : P008		
Nom du client	Numéro de dossier	Partie d'ouvrage
REGION HAUT DE FRANCE DIRECTION GESTION PATRIMONIALE	22443265	R-2 - Hall 1
Matériau	Date de prélèvement	Nom de l'opérateur
Ciment - Joint	30/08/2022	PITEL Pascal
Localisation		
Ensemble des poutres - Plafond		
Résultat amiante		
Absence d'amiante		
DESCRIPTION DU PRELEVEMENT :		
Objet		
Ciment / Joint		
DETAIL DES COUCHES DU PRELEVEMENT :		
Référence Couche	Description visuelle	Epaisseur (cm)
RAW PRODUCT	Matériau dur de type mortier, béton, chape (gris)	0
DETAIL DES RESULTATS :		
Référence Couche	PV analyse Amiante	Conclusion amiante
RAW PRODUCT	AR-22-NM-056882-01	Fibres d'amiante non détectées

PRELEVEMENT : P009		
Nom du client	Numéro de dossier	Partie d'ouvrage
REGION HAUT DE FRANCE DIRECTION GESTION PATRIMONIALE	22443265	R-2 - Hall 1
Matériau	Date de prélèvement	Nom de l'opérateur
Plâtre	30/08/2022	PITEL Pascal
Localisation		
Plenum - Plafond		
Résultat amiante		
Absence d'amiante		
DESCRIPTION DU PRELEVEMENT :		
Objet		
Plâtre		
DETAIL DES COUCHES DU PRELEVEMENT :		
Référence Couche	Description visuelle	Epaisseur (cm)
RAW PRODUCT	Matériau semi-dur de type plâtre (fibreuse) (blanc)	0
DETAIL DES RESULTATS :		
Référence Couche	PV analyse Amiante	Conclusion amiante
RAW PRODUCT	AR-22-NM-056882-01	Fibres d'amiante non détectées

PRELEVEMENT : P010		
Nom du client	Numéro de dossier	Partie d'ouvrage
REGION HAUT DE FRANCE DIRECTION GESTION PATRIMONIALE	22443265	R-2 - Hall 2
Matériau	Date de prélèvement	Nom de l'opérateur
Enduit - Peinture	30/08/2022	PITEL Pascal
Localisation		
Murs - C		
Résultat amiante		
Absence d'amiante		
DESCRIPTION DU PRELEVEMENT :		
Objet		
Enduit / Peinture		
DETAIL DES COUCHES DU PRELEVEMENT :		
Référence Couche	Description visuelle	Epaisseur (cm)
RAW PRODUCT	Matériau semi-dur de type plâtre (blanc)	0
DETAIL DES RESULTATS :		
Référence Couche	PV analyse Amiante	Conclusion amiante
RAW PRODUCT	AR-22-NM-056882-01	Fibres d'amiante non détectées

PRELEVEMENT : P011		
Nom du client	Numéro de dossier	Partie d'ouvrage
REGION HAUT DE FRANCE DIRECTION GESTION PATRIMONIALE	22443265	R-2 - Hall 2
Matériau	Date de prélèvement	Nom de l'opérateur
Enduit - Peinture	30/08/2022	PITEL Pascal
Localisation		
Murs - C		
Résultat amiante		
Absence d'amiante		
DESCRIPTION DU PRELEVEMENT :		
Objet		
Enduit / Peinture		
DETAIL DES COUCHES DU PRELEVEMENT :		
Référence Couche	Description visuelle	Epaisseur (cm)
RAW PRODUCT	Matériau semi-dur (beige) en traces ; matériau semi-dur de type plâtre (blanc)	0
DETAIL DES RESULTATS :		
Référence Couche	PV analyse Amiante	Conclusion amiante
RAW PRODUCT	AR-22-NM-056882-01	Fibres d'amiante non détectées

PRELEVEMENT : P012
Emplacement

Nom du client	Numéro de dossier	Partie d'ouvrage
REGION HAUT DE FRANCE DIRECTION GESTION PATRIMONIALE	22443265	R-2 - Hall 1
Matériau	Date de prélèvement	Nom de l'opérateur
Fibre-ciment	30/08/2022	PITEL Pascal

Localisation

Ensemble des poutres - Plafond

Résultat amiante
Présence d'amiante (Fibres d'amiante de type chrysotile, riébeckite-amiante (crocidolite))

Commentaires

non mesurable, multiples dans poutres

DESCRIPTION DU PRELEVEMENT :
Objet

Fibre-ciment

DETAIL DES COUCHES DU PRELEVEMENT :

Référence Couche	Description visuelle	Epaisseur (cm)
RAW PRODUCT	Matériau dur fibreux de type fibres-ciment (gris)	0

DETAIL DES RESULTATS :

Référence Couche	PV analyse Amiante	Conclusion amiante
RAW PRODUCT	AR-22-NM-056882-01	Fibres d'amiante de type chrysotile, riébeckite-amiante (crocidolite)

PRELEVEMENT : P013		
Nom du client	Numéro de dossier	Partie d'ouvrage
REGION HAUT DE FRANCE DIRECTION GESTION PATRIMONIALE	22443265	R-2 - hall 3
Matériau	Date de prélèvement	Nom de l'opérateur
Colle	30/08/2022	PITEL Pascal
Localisation		
Ensemble des marches - Sol		
Résultat amiante		
Absence d'amiante		
DESCRIPTION DU PRELEVEMENT :		
Objet		
Colle		
DETAIL DES COUCHES DU PRELEVEMENT :		
Référence Couche	Description visuelle	Epaisseur (cm)
RAW PRODUCT	Matériau dur de type carrelage, faïence (beige) ; matériau dur de type joint ciment (beige) ; matériau dur de type ciment-colle (beige)	0
DETAIL DES RESULTATS :		
Référence Couche	PV analyse Amiante	Conclusion amiante
RAW PRODUCT	AR-22-NM-056882-01	Fibres d'amiante non détectées

PRELEVEMENT : P014		
Nom du client	Numéro de dossier	Partie d'ouvrage
REGION HAUT DE FRANCE DIRECTION GESTION PATRIMONIALE	22443265	R-2 - hall 3
Matériau	Date de prélèvement	Nom de l'opérateur
Enduit - Peinture	30/08/2022	PITEL Pascal
Localisation		
Murs - B		
Résultat amiante		
Absence d'amiante		
DESCRIPTION DU PRELEVEMENT :		
Objet		
Enduit / Peinture		
DETAIL DES COUCHES DU PRELEVEMENT :		
Référence Couche	Description visuelle	Epaisseur (cm)
RAW PRODUCT	Matériau de type peinture (bleu) en traces ; matériau de type système d'enduit peinture (beige) ; matériau semi-dur de type plâtre (blanc)	0
CUST 01	Matériau semi-dur de type plâtre (blanc)	0
DETAIL DES RESULTATS :		
Référence Couche	PV analyse Amiante	Conclusion amiante
RAW PRODUCT	AR-22-NM-056882-01	Fibres d'amiante non détectées
CUST 01	AR-22-NM-056882-01	Fibres d'amiante non détectées

PRELEVEMENT : P015		
Nom du client	Numéro de dossier	Partie d'ouvrage
REGION HAUT DE FRANCE DIRECTION GESTION PATRIMONIALE	22443265	R-2 - hall 3
Matériau	Date de prélèvement	Nom de l'opérateur
Enduit - Peinture	30/08/2022	PITEL Pascal
Localisation		
Plafond - Plafond		
Résultat amiante		
Absence d'amiante		
DESCRIPTION DU PRELEVEMENT :		
Objet		
Enduit / Peinture		
DETAIL DES COUCHES DU PRELEVEMENT :		
Référence Couche	Description visuelle	Epaisseur (cm)
CUST 01	Matériau semi-dur de type plâtre (blanc)	0
RAW PRODUCT	Matériau de type système d'enduit peinture (beige) ; matériau semi-dur de type plâtre (blanc)	0
DETAIL DES RESULTATS :		
Référence Couche	PV analyse Amiante	Conclusion amiante
CUST 01	AR-22-NM-056882-01	Fibres d'amiante non détectées
RAW PRODUCT	AR-22-NM-056882-01	Fibres d'amiante non détectées

PRELEVEMENT : P016		
Nom du client	Numéro de dossier	Partie d'ouvrage
REGION HAUT DE FRANCE DIRECTION GESTION PATRIMONIALE	22443265	R-2 - hall 3
Matériau	Date de prélèvement	Nom de l'opérateur
Enduit - Peinture	30/08/2022	PITEL Pascal
Localisation		
Murs - C		
Résultat amiante		
Absence d'amiante		
DESCRIPTION DU PRELEVEMENT :		
Objet		
Enduit / Peinture		
DETAIL DES COUCHES DU PRELEVEMENT :		
Référence Couche	Description visuelle	Epaisseur (cm)
RAW PRODUCT	Matériau de type peinture (gris) ; matériau de type peinture (bleu) ; matériau semi-dur de type plâtre (blanc) ; matériau semi-dur (beige)	0
CUST 01	Matériau semi-dur (beige)	0
DETAIL DES RESULTATS :		
Référence Couche	PV analyse Amiante	Conclusion amiante
RAW PRODUCT	AR-22-NM-056882-01	Fibres d'amiante non détectées
CUST 01	AR-22-NM-056882-01	Fibres d'amiante non détectées

PRELEVEMENT : P018		
Nom du client	Numéro de dossier	Partie d'ouvrage
REGION HAUT DE FRANCE DIRECTION GESTION PATRIMONIALE	22443265	R-2 - dégagement 3
Matériau	Date de prélèvement	Nom de l'opérateur
Enduit - Peinture	30/08/2022	PITEL Pascal
Localisation		
Murs - B		
Résultat amiante		
Absence d'amiante		
DESCRIPTION DU PRELEVEMENT :		
Objet		
Enduit / Peinture		
DETAIL DES COUCHES DU PRELEVEMENT :		
Référence Couche	Description visuelle	Epaisseur (cm)
RAW PRODUCT	Matériau de type maillage de fibres et liant (beige) ; matériau semi-dur (beige)	0
CUST 01	Matériau semi-dur (beige)	0
DETAIL DES RESULTATS :		
Référence Couche	PV analyse Amiante	Conclusion amiante
RAW PRODUCT	AR-22-NM-056882-01	Fibres d'amiante non détectées
CUST 01	AR-22-NM-056882-01	Fibres d'amiante non détectées

PRELEVEMENT : P019		
Nom du client	Numéro de dossier	Partie d'ouvrage
REGION HAUT DE FRANCE DIRECTION GESTION PATRIMONIALE	22443265	R-2 - dégagement 3
Matériau	Date de prélèvement	Nom de l'opérateur
Enduit - Peinture	30/08/2022	PITEL Pascal
Localisation		
Murs - C		
Résultat amiante		
Absence d'amiante		
DESCRIPTION DU PRELEVEMENT :		
Objet		
Enduit / Peinture		
DETAIL DES COUCHES DU PRELEVEMENT :		
Référence Couche	Description visuelle	Epaisseur (cm)
RAW PRODUCT	Matériau de type maillage de fibres et liant (beige) ; matériau semi-dur (beige) ; matériau semi-dur (gris)	0
DETAIL DES RESULTATS :		
Référence Couche	PV analyse Amiante	Conclusion amiante
RAW PRODUCT	AR-22-NM-056882-01	Fibres d'amiante non détectées

PRELEVEMENT : P020		
Nom du client	Numéro de dossier	Partie d'ouvrage
REGION HAUT DE FRANCE DIRECTION GESTION PATRIMONIALE	22443265	R-2 - dégagement 3
Matériau	Date de prélèvement	Nom de l'opérateur
Joint d'assemblage	30/08/2022	PITEL Pascal
Localisation		
Murs - E		
Résultat amiante		
Absence d'amiante		
DESCRIPTION DU PRELEVEMENT :		
Objet		
Joint d'assemblage		
DETAIL DES COUCHES DU PRELEVEMENT :		
Référence Couche	Description visuelle	Epaisseur (cm)
CUST 01	Matériau souple fibreux de type papier, carton (blanc)	0
CUST 02	Matériau souple fibreux de type papier, carton (marron)	0
RAW PRODUCT	Matériau semi-dur (beige) ; matériau semi-dur de type enduit (blanc) ; matériau souple fibreux de type papier, carton (blanc) ; matériau semi-dur de type enduit (blanc) ; matériau souple fibreux de type papier, carton (marron) ; matériau semi-dur de type plâtre (blanc)	0
DETAIL DES RESULTATS :		
Référence Couche	PV analyse Amiante	Conclusion amiante
CUST 01	AR-22-NM-056882-01	Fibres d'amiante non détectées
CUST 02	AR-22-NM-056882-01	Fibres d'amiante non détectées
RAW PRODUCT	AR-22-NM-056882-01	Fibres d'amiante non détectées

PRELEVEMENT : P021		
Nom du client	Numéro de dossier	Partie d'ouvrage
REGION HAUT DE FRANCE DIRECTION GESTION PATRIMONIALE	22443265	R-2 - dégagement 3
Matériau	Date de prélèvement	Nom de l'opérateur
Colle	30/08/2022	PITEL Pascal
Localisation		
Murs - E		
Résultat amiante		
Absence d'amiante		
DESCRIPTION DU PRELEVEMENT :		
Objet		
Colle		
DETAIL DES COUCHES DU PRELEVEMENT :		
Référence Couche	Description visuelle	Epaisseur (cm)
RAW PRODUCT	Matériau dur de type carrelage, faïence (vert) ; matériau semi-dur (blanc)	0
DETAIL DES RESULTATS :		
Référence Couche	PV analyse Amiante	Conclusion amiante
RAW PRODUCT	AR-22-NM-056882-01	Fibres d'amiante non détectées

PRELEVEMENT : P022		
Nom du client	Numéro de dossier	Partie d'ouvrage
REGION HAUT DE FRANCE DIRECTION GESTION PATRIMONIALE	22443265	R-2 - dégagement 2
Matériau	Date de prélèvement	Nom de l'opérateur
Enduit - Peinture	30/08/2022	PITEL Pascal
Localisation		
Murs - C		
Résultat amiante		
Absence d'amiante		
DESCRIPTION DU PRELEVEMENT :		
Objet		
Enduit / Peinture		
DETAIL DES COUCHES DU PRELEVEMENT :		
Référence Couche	Description visuelle	Epaisseur (cm)
RAW PRODUCT	Matériau de type maillage de fibres et liant (jaune) ; matériau semi-dur de type enduit (blanc) ; matériau dur de type mortier, béton, chape (beige)	0
DETAIL DES RESULTATS :		
Référence Couche	PV analyse Amiante	Conclusion amiante
RAW PRODUCT	AR-22-NM-056882-01	Fibres d'amiante non détectées

PRELEVEMENT : P023		
Nom du client	Numéro de dossier	Partie d'ouvrage
REGION HAUT DE FRANCE DIRECTION GESTION PATRIMONIALE	22443265	R-2 - dégagement 2
Matériau	Date de prélèvement	Nom de l'opérateur
Enduit - Peinture	30/08/2022	PITEL Pascal
Localisation		
Plafond - Plafond		
Résultat amiante		
Absence d'amiante		
DESCRIPTION DU PRELEVEMENT :		
Objet		
Enduit / Peinture		
DETAIL DES COUCHES DU PRELEVEMENT :		
Référence Couche	Description visuelle	Epaisseur (cm)
RAW PRODUCT	Matériau de type peinture (blanc) ; matériau semi-dur de type plaque (plâtreux) (rose)	0
DETAIL DES RESULTATS :		
Référence Couche	PV analyse Amiante	Conclusion amiante
RAW PRODUCT	AR-22-NM-056882-01	Fibres d'amiante non détectées

PRELEVEMENT : P024		
Nom du client	Numéro de dossier	Partie d'ouvrage
REGION HAUT DE FRANCE DIRECTION GESTION PATRIMONIALE	22443265	R-2 - Archives 1
Matériau	Date de prélèvement	Nom de l'opérateur
Enduit - Peinture	30/08/2022	PITEL Pascal
Localisation		
Murs - A		
Résultat amiante		
Absence d'amiante		
DESCRIPTION DU PRELEVEMENT :		
Objet		
Enduit / Peinture		
DETAIL DES COUCHES DU PRELEVEMENT :		
Référence Couche	Description visuelle	Epaisseur (cm)
RAW PRODUCT	Matériau de type système d'enduit peinture (blanc) ; matériau semi-dur de type plâtre (beige)	0
DETAIL DES RESULTATS :		
Référence Couche	PV analyse Amiante	Conclusion amiante
RAW PRODUCT	AR-22-NM-056882-01	Fibres d'amiante non détectées

PRELEVEMENT : P025		
Nom du client	Numéro de dossier	Partie d'ouvrage
REGION HAUT DE FRANCE DIRECTION GESTION PATRIMONIALE	22443265	R-2 - Archives 1
Matériau	Date de prélèvement	Nom de l'opérateur
Enduit - Peinture	30/08/2022	PITEL Pascal
Localisation		
Murs - C		
Résultat amiante		
Absence d'amiante		
DESCRIPTION DU PRELEVEMENT :		
Objet		
Enduit / Peinture		
DETAIL DES COUCHES DU PRELEVEMENT :		
Référence Couche	Description visuelle	Epaisseur (cm)
RAW PRODUCT	Matériau de type système d'enduit peinture (blanc) ; matériau semi-dur (granulaire) (beige) ; matériau semi-dur (blanc)	0
DETAIL DES RESULTATS :		
Référence Couche	PV analyse Amiante	Conclusion amiante
RAW PRODUCT	AR-22-NM-056882-01	Fibres d'amiante non détectées

PRELEVEMENT : P026		
Nom du client	Numéro de dossier	Partie d'ouvrage
REGION HAUT DE FRANCE DIRECTION GESTION PATRIMONIALE	22443265	R-2 - Archives 1
Matériau	Date de prélèvement	Nom de l'opérateur
Enduit - Peinture	30/08/2022	PITEL Pascal
Localisation		
Murs - E		
Résultat amiante		
Absence d'amiante		
DESCRIPTION DU PRELEVEMENT :		
Objet		
Enduit / Peinture		
DETAIL DES COUCHES DU PRELEVEMENT :		
Référence Couche	Description visuelle	Epaisseur (cm)
RAW PRODUCT	Matériau de type système d'enduit peinture (blanc) ; matériau semi-dur de type plâtre (blanc)	0
DETAIL DES RESULTATS :		
Référence Couche	PV analyse Amiante	Conclusion amiante
RAW PRODUCT	AR-22-NM-056882-01	Fibres d'amiante non détectées

PRELEVEMENT : P027		
Nom du client	Numéro de dossier	Partie d'ouvrage
REGION HAUT DE FRANCE DIRECTION GESTION PATRIMONIALE	22443265	R-2 - Archives 1
Matériau	Date de prélèvement	Nom de l'opérateur
Enduit - Peinture	30/08/2022	PITEL Pascal
Localisation		
Murs - F		
Résultat amiante		
Absence d'amiante		
DESCRIPTION DU PRELEVEMENT :		
Objet		
Enduit / Peinture		
DETAIL DES COUCHES DU PRELEVEMENT :		
Référence Couche	Description visuelle	Epaisseur (cm)
RAW PRODUCT	Matériau de type système d'enduit peinture (blanc) ; matériau semi-dur de type plâtre (blanc)	0
CUST 01	Matériau semi-dur de type plâtre (blanc)	0
DETAIL DES RESULTATS :		
Référence Couche	PV analyse Amiante	Conclusion amiante
RAW PRODUCT	AR-22-NM-056882-01	Fibres d'amiante non détectées
CUST 01	AR-22-NM-056882-01	Fibres d'amiante non détectées

PRELEVEMENT : P028		
Nom du client	Numéro de dossier	Partie d'ouvrage
REGION HAUT DE FRANCE DIRECTION GESTION PATRIMONIALE	22443265	R-2 - Archives 1
Matériau	Date de prélèvement	Nom de l'opérateur
Enduit - Peinture	30/08/2022	PITEL Pascal
Localisation		
Murs - G		
Résultat amiante		
Absence d'amiante		
DESCRIPTION DU PRELEVEMENT :		
Objet		
Enduit / Peinture		
DETAIL DES COUCHES DU PRELEVEMENT :		
Référence Couche	Description visuelle	Epaisseur (cm)
RAW PRODUCT	Matériau de type système d'enduit peinture (gris) ; matériau semi-dur de type plâtre (blanc) en traces	0
CUST 01	Matériau semi-dur de type plâtre (blanc)	0
DETAIL DES RESULTATS :		
Référence Couche	PV analyse Amiante	Conclusion amiante
RAW PRODUCT	AR-22-NM-056882-01	Fibres d'amiante non détectées
CUST 01	AR-22-NM-056882-01	Fibres d'amiante non détectées

PRELEVEMENT : P029		
Nom du client	Numéro de dossier	Partie d'ouvrage
REGION HAUT DE FRANCE DIRECTION GESTION PATRIMONIALE	22443265	R-2 - Salle A
Matériau	Date de prélèvement	Nom de l'opérateur
Colle - Dalles moquette	30/08/2022	PITEL Pascal
Localisation		
Revêtement de sol - Sol		
Résultat amiante		
Absence d'amiante		
DESCRIPTION DU PRELEVEMENT :		
Objet		
Colle / Dalles moquette		
DETAIL DES COUCHES DU PRELEVEMENT :		
Référence Couche	Description visuelle	Epaisseur (cm)
CUST 01	Matériau de type colle (jaune) ; matériau semi-dur de type ragréage (beige)	0
RAW PRODUCT	Matériau souple fibreux de type moquette (rose) ; matériau souple (gris) ; matériau de type colle (jaune)	0
DETAIL DES RESULTATS :		
Référence Couche	PV analyse Amiante	Conclusion amiante
CUST 01	AR-22-NM-056882-01	Fibres d'amiante non détectées
RAW PRODUCT	AR-22-NM-056882-01	Fibres d'amiante non détectées

PRELEVEMENT : P030		
Nom du client	Numéro de dossier	Partie d'ouvrage
REGION HAUT DE FRANCE DIRECTION GESTION PATRIMONIALE	22443265	R-2 - Salle A
Matériau	Date de prélèvement	Nom de l'opérateur
Nez de marche - Revêtement bitumineux	30/08/2022	PITEL Pascal
Localisation		
Marches - Sol		
Résultat amiante		
Absence d'amiante		
DESCRIPTION DU PRELEVEMENT :		
Objet		
Nez de marche / Revêtement bitumineux		
DETAIL DES COUCHES DU PRELEVEMENT :		
Référence Couche	Description visuelle	Epaisseur (cm)
RAW PRODUCT	Matériau de type colle (jaune) ; matériau souple de type revêtement de sol (beige)	0
DETAIL DES RESULTATS :		
Référence Couche	PV analyse Amiante	Conclusion amiante
RAW PRODUCT	AR-22-NM-056882-01	Fibres d'amiante non détectées

PRELEVEMENT : P031		
Nom du client	Numéro de dossier	Partie d'ouvrage
REGION HAUT DE FRANCE DIRECTION GESTION PATRIMONIALE	22443265	R-2 - Salle A
Matériau	Date de prélèvement	Nom de l'opérateur
Colle - Dalles moquette	30/08/2022	PITEL Pascal
Localisation		
Revêtement de sol - Sol		
Résultat amiante		
Absence d'amiante		
DESCRIPTION DU PRELEVEMENT :		
Objet		
Colle / Dalles moquette		
DETAIL DES COUCHES DU PRELEVEMENT :		
Référence Couche	Description visuelle	Epaisseur (cm)
RAW PRODUCT	Matériau souple fibreux de type moquette (rose) ; matériau souple (gris) ; matériau de type colle (jaune)	0
DETAIL DES RESULTATS :		
Référence Couche	PV analyse Amiante	Conclusion amiante
RAW PRODUCT	AR-22-NM-056882-01	Fibres d'amiante non détectées

PRELEVEMENT : P032		
Nom du client	Numéro de dossier	Partie d'ouvrage
REGION HAUT DE FRANCE DIRECTION GESTION PATRIMONIALE	22443265	R-2 - Salle A
Matériau	Date de prélèvement	Nom de l'opérateur
Joint d'assemblage	30/08/2022	PITEL Pascal
Localisation		
Ensemble des murs - Murs		
Résultat amiante		
Absence d'amiante		
DESCRIPTION DU PRELEVEMENT :		
Objet		
Joint d'assemblage		
DETAIL DES COUCHES DU PRELEVEMENT :		
Référence Couche	Description visuelle	Epaisseur (cm)
RAW PRODUCT	Matériau semi-dur (beige) ; matériau semi-dur de type plaque (plâtreux) (marron)	0
DETAIL DES RESULTATS :		
Référence Couche	PV analyse Amiante	Conclusion amiante
RAW PRODUCT	AR-22-NM-056882-01	Fibres d'amiante non détectées

PRELEVEMENT : P033		
Nom du client	Numéro de dossier	Partie d'ouvrage
REGION HAUT DE FRANCE DIRECTION GESTION PATRIMONIALE	22443265	R-2 - Local technique A-B
Matériau	Date de prélèvement	Nom de l'opérateur
Enduit - Peinture	30/08/2022	PITEL Pascal
Localisation		
Murs - A		
Résultat amiante		
Absence d'amiante		
DESCRIPTION DU PRELEVEMENT :		
Objet		
Enduit / Peinture		
DETAIL DES COUCHES DU PRELEVEMENT :		
Référence Couche	Description visuelle	Epaisseur (cm)
RAW PRODUCT	Matériau de type système d'enduit peinture (beige) ; matériau semi-dur de type plâtre (blanc) en traces	0
CUST 01	Matériau semi-dur de type plâtre (blanc)	0
DETAIL DES RESULTATS :		
Référence Couche	PV analyse Amiante	Conclusion amiante
RAW PRODUCT	AR-22-NM-056882-01	Fibres d'amiante non détectées
CUST 01	AR-22-NM-056882-01	Fibres d'amiante non détectées

PRELEVEMENT : P034		
Nom du client	Numéro de dossier	Partie d'ouvrage
REGION HAUT DE FRANCE DIRECTION GESTION PATRIMONIALE	22443265	R-2 - Salle A
Matériau	Date de prélèvement	Nom de l'opérateur
Enduit - Peinture	30/08/2022	PITEL Pascal
Localisation		
Murs - D		
Résultat amiante		
Absence d'amiante		
DESCRIPTION DU PRELEVEMENT :		
Objet		
Enduit / Peinture		
DETAIL DES COUCHES DU PRELEVEMENT :		
Référence Couche	Description visuelle	Epaisseur (cm)
CUST 01	Matériau semi-dur de type plâtre (blanc)	0
RAW PRODUCT	Matériau de type système d'enduit peinture (beige) ; matériau semi-dur de type plâtre (blanc) en traces	0
DETAIL DES RESULTATS :		
Référence Couche	PV analyse Amiante	Conclusion amiante
CUST 01	AR-22-NM-056882-01	Fibres d'amiante non détectées
RAW PRODUCT	AR-22-NM-056882-01	Fibres d'amiante non détectées

PRELEVEMENT : P035		
Nom du client	Numéro de dossier	Partie d'ouvrage
REGION HAUT DE FRANCE DIRECTION GESTION PATRIMONIALE	22443265	R-2 - Bureau A
Matériau	Date de prélèvement	Nom de l'opérateur
Colle	30/08/2022	PITEL Pascal
Localisation		
Poteau - A		
Résultat amiante		
Absence d'amiante		
DESCRIPTION DU PRELEVEMENT :		
Objet		
Colle		
DETAIL DES COUCHES DU PRELEVEMENT :		
Référence Couche	Description visuelle	Epaisseur (cm)
RAW PRODUCT	Matériau dur de type carrelage, faïence (beige) ; matériau semi-dur (blanc)	0
DETAIL DES RESULTATS :		
Référence Couche	PV analyse Amiante	Conclusion amiante
RAW PRODUCT	AR-22-NM-056882-01	Fibres d'amiante non détectées

PRELEVEMENT : P036		
Nom du client	Numéro de dossier	Partie d'ouvrage
REGION HAUT DE FRANCE DIRECTION GESTION PATRIMONIALE	22443265	R-2 - Bureau A
Matériau	Date de prélèvement	Nom de l'opérateur
Béton	30/08/2022	PITEL Pascal
Localisation		
Plenum - Plafond		
Résultat amiante		
Absence d'amiante		
DESCRIPTION DU PRELEVEMENT :		
Objet		
Béton		
DETAIL DES COUCHES DU PRELEVEMENT :		
Référence Couche	Description visuelle	Epaisseur (cm)
RAW PRODUCT	Matériau semi-dur de type plâtre (blanc)	0
CUST 01	Matériau semi-dur de type plâtre (blanc) en traces ; matériau dur de type mortier, béton, chape (beige)	0
DETAIL DES RESULTATS :		
Référence Couche	PV analyse Amiante	Conclusion amiante
RAW PRODUCT	AR-22-NM-056882-01	Fibres d'amiante non détectées
CUST 01	AR-22-NM-056882-01	Fibres d'amiante non détectées

PRELEVEMENT : P037		
Nom du client	Numéro de dossier	Partie d'ouvrage
REGION HAUT DE FRANCE DIRECTION GESTION PATRIMONIALE	22443265	R-2 - Bureau A
Matériau	Date de prélèvement	Nom de l'opérateur
Béton	30/08/2022	PITEL Pascal
Localisation		
Poteau - A		
Résultat amiante		
Absence d'amiante		
DESCRIPTION DU PRELEVEMENT :		
Objet		
Béton		
DETAIL DES COUCHES DU PRELEVEMENT :		
Référence Couche	Description visuelle	Epaisseur (cm)
RAW PRODUCT	Matériau semi-dur de type plâtre (blanc)	0
CUST 02	Matériau dur de type mortier, béton, chape (beige) (foncé) ; matériau dur de type mortier, béton, chape (beige) (clair)	0
CUST 01	Matériau dur de type mortier, béton, chape (beige) (foncé)	0
DETAIL DES RESULTATS :		
Référence Couche	PV analyse Amiante	Conclusion amiante
RAW PRODUCT	AR-22-NM-056882-01	Fibres d'amiante non détectées
CUST 02	AR-22-NM-056882-01	Fibres d'amiante non détectées
CUST 01	AR-22-NM-056882-01	Fibres d'amiante non détectées

PRELEVEMENT : P038		
Nom du client	Numéro de dossier	Partie d'ouvrage
REGION HAUT DE FRANCE DIRECTION GESTION PATRIMONIALE	22443265	R-2 - Bureau B
Matériau	Date de prélèvement	Nom de l'opérateur
Dalle de sol, colle	30/08/2022	PITEL Pascal
Localisation		
Revêtement de sol - Sol		
Résultat amiante		
Absence d'amiante		
DESCRIPTION DU PRELEVEMENT :		
Objet		
Dalle de sol, colle		
DETAIL DES COUCHES DU PRELEVEMENT :		
Référence Couche	Description visuelle	Epaisseur (cm)
RAW PRODUCT	Matériau souple de type revêtement de sol (orange)	0
CUST 01	Matériau de type colle (jaune) ; matériau semi-dur de type ragréage (gris)	0
DETAIL DES RESULTATS :		
Référence Couche	PV analyse Amiante	Conclusion amiante
RAW PRODUCT	AR-22-NM-056882-01	Fibres d'amiante non détectées
CUST 01	AR-22-NM-056882-01	Fibres d'amiante non détectées

PRELEVEMENT : P039		
Nom du client	Numéro de dossier	Partie d'ouvrage
REGION HAUT DE FRANCE DIRECTION GESTION PATRIMONIALE	22443265	R-2 - Salle B
Matériau	Date de prélèvement	Nom de l'opérateur
Joint d'assemblage	30/08/2022	PITEL Pascal
Localisation		
Murs - B		
Résultat amiante		
Absence d'amiante		
DESCRIPTION DU PRELEVEMENT :		
Objet		
Joint d'assemblage		
DETAIL DES COUCHES DU PRELEVEMENT :		
Référence Couche	Description visuelle	Epaisseur (cm)
RAW PRODUCT	Matériau semi-dur (blanc) ; matériau semi-dur de type plaque (plâtreux) (marron)	0
DETAIL DES RESULTATS :		
Référence Couche	PV analyse Amiante	Conclusion amiante
RAW PRODUCT	AR-22-NM-056882-01	Fibres d'amiante non détectées

PRELEVEMENT : P040		
Nom du client	Numéro de dossier	Partie d'ouvrage
REGION HAUT DE FRANCE DIRECTION GESTION PATRIMONIALE	22443265	R-2 - Local technique A-B
Matériau	Date de prélèvement	Nom de l'opérateur
Béton	30/08/2022	PITEL Pascal
Localisation		
Plancher - Sol		
Résultat amiante		
Absence d'amiante		
DESCRIPTION DU PRELEVEMENT :		
Objet		
Béton		
DETAIL DES COUCHES DU PRELEVEMENT :		
Référence Couche	Description visuelle	Epaisseur (cm)
RAW PRODUCT	Matériau dur de type mortier, béton, chape (beige)	0
DETAIL DES RESULTATS :		
Référence Couche	PV analyse Amiante	Conclusion amiante
RAW PRODUCT	AR-22-NM-056882-01	Fibres d'amiante non détectées

PRELEVEMENT : P041		
Nom du client	Numéro de dossier	Partie d'ouvrage
REGION HAUT DE FRANCE DIRECTION GESTION PATRIMONIALE	22443265	R-2 - Local technique A-B
Matériau	Date de prélèvement	Nom de l'opérateur
Enduit	30/08/2022	PITEL Pascal
Localisation		
Murs - A		
Résultat amiante		
Absence d'amiante		
DESCRIPTION DU PRELEVEMENT :		
Objet		
Enduit		
DETAIL DES COUCHES DU PRELEVEMENT :		
Référence Couche	Description visuelle	Epaisseur (cm)
RAW PRODUCT	Matériau semi-dur (blanc) ; matériau dur de type mortier, béton, chape (gris)	0
CUST 01	Matériau dur de type mortier, béton, chape (gris)	0
DETAIL DES RESULTATS :		
Référence Couche	PV analyse Amiante	Conclusion amiante
RAW PRODUCT	AR-22-NM-056882-01	Fibres d'amiante non détectées
CUST 01	AR-22-NM-056882-01	Fibres d'amiante non détectées

PRELEVEMENT : P042		
Nom du client	Numéro de dossier	Partie d'ouvrage
REGION HAUT DE FRANCE DIRECTION GESTION PATRIMONIALE	22443265	R-2 - Local technique A-B
Matériau	Date de prélèvement	Nom de l'opérateur
Joint d'assemblage	30/08/2022	PITEL Pascal
Localisation		
Murs - B		
Résultat amiante		
Absence d'amiante		
DESCRIPTION DU PRELEVEMENT :		
Objet		
Joint d'assemblage		
DETAIL DES COUCHES DU PRELEVEMENT :		
Référence Couche	Description visuelle	Epaisseur (cm)
RAW PRODUCT	Matériau semi-dur (beige) ; matériau semi-dur (blanc)	0
DETAIL DES RESULTATS :		
Référence Couche	PV analyse Amiante	Conclusion amiante
RAW PRODUCT	AR-22-NM-056882-01	Fibres d'amiante non détectées

PRELEVEMENT : P043		
Nom du client	Numéro de dossier	Partie d'ouvrage
REGION HAUT DE FRANCE DIRECTION GESTION PATRIMONIALE	22443265	R-2 - Local technique A-B
Matériau	Date de prélèvement	Nom de l'opérateur
Joint d'étanchéité	30/08/2022	PITEL Pascal
Localisation		
Ensemble des portes - A		
Résultat amiante		
Absence d'amiante		
DESCRIPTION DU PRELEVEMENT :		
Objet		
Joint d'étanchéité		
DETAIL DES COUCHES DU PRELEVEMENT :		
Référence Couche	Description visuelle	Epaisseur (cm)
RAW PRODUCT	Matériau dur de type mortier, béton, chape (gris)	0
DETAIL DES RESULTATS :		
Référence Couche	PV analyse Amiante	Conclusion amiante
RAW PRODUCT	AR-22-NM-056882-01	Fibres d'amiante non détectées

PRELEVEMENT : P044		
Nom du client	Numéro de dossier	Partie d'ouvrage
REGION HAUT DE FRANCE DIRECTION GESTION PATRIMONIALE	22443265	R-2 - Local technique A-B
Matériau	Date de prélèvement	Nom de l'opérateur
Joint d'assemblage - Ciment	30/08/2022	PITEL Pascal
Localisation		
Facades lourdes y compris poteaux - Toutes zones		
Résultat amiante		
Absence d'amiante		
DESCRIPTION DU PRELEVEMENT :		
Objet		
Joint d'assemblage / Ciment		
DETAIL DES COUCHES DU PRELEVEMENT :		
Référence Couche	Description visuelle	Epaisseur (cm)
CUST 01	Matériau dur de type mortier, béton, chape (beige)	0
RAW PRODUCT	Matériau semi-dur (marron) ; matériau dur de type mortier, béton, chape (beige)	0
DETAIL DES RESULTATS :		
Référence Couche	PV analyse Amiante	Conclusion amiante
CUST 01	AR-22-NM-056882-01	Fibres d'amiante non détectées
RAW PRODUCT	AR-22-NM-056882-01	Fibres d'amiante non détectées

PRELEVEMENT : P045		
Nom du client	Numéro de dossier	Partie d'ouvrage
REGION HAUT DE FRANCE DIRECTION GESTION PATRIMONIALE	22443265	Extérieur - Façade salle B R-2
Matériau	Date de prélèvement	Nom de l'opérateur
Enduit - Peinture	30/08/2022	PITEL Pascal
Localisation		
Facades lourdes y compris poteaux - Toutes zones		
Résultat amiante		
Absence d'amiante		
DESCRIPTION DU PRELEVEMENT :		
Objet		
Enduit / Peinture		
DETAIL DES COUCHES DU PRELEVEMENT :		
Référence Couche	Description visuelle	Epaisseur (cm)
RAW PRODUCT	Matériau de type système d'enduit peinture (beige) ; matériau dur de type mortier, béton, chape (gris)	0
DETAIL DES RESULTATS :		
Référence Couche	PV analyse Amiante	Conclusion amiante
RAW PRODUCT	AR-22-NM-056882-01	Fibres d'amiante non détectées

PRELEVEMENT : P046		
Nom du client	Numéro de dossier	Partie d'ouvrage
REGION HAUT DE FRANCE DIRECTION GESTION PATRIMONIALE	22443265	Extérieur - Façade salle B R-2
Matériau	Date de prélèvement	Nom de l'opérateur
Enduit - Peinture	30/08/2022	PITEL Pascal
Localisation		
Facades lourdes y compris poteaux - Toutes zones		
Résultat amiante		
Absence d'amiante		
DESCRIPTION DU PRELEVEMENT :		
Objet		
Enduit / Peinture		
DETAIL DES COUCHES DU PRELEVEMENT :		
Référence Couche	Description visuelle	Epaisseur (cm)
RAW PRODUCT	Matériau de type système d'enduit peinture (blanc) ; matériau dur de type mortier, béton, chape (gris)	0
DETAIL DES RESULTATS :		
Référence Couche	PV analyse Amiante	Conclusion amiante
RAW PRODUCT	AR-22-NM-056882-01	Fibres d'amiante non détectées

PRELEVEMENT : P047		
Nom du client	Numéro de dossier	Partie d'ouvrage
REGION HAUT DE FRANCE DIRECTION GESTION PATRIMONIALE	22443265	Extérieur - Façade salle B R-2
Matériau	Date de prélèvement	Nom de l'opérateur
Colle	30/08/2022	PITEL Pascal
Localisation		
Facades lourdes y compris poteaux - Toutes zones		
Résultat amiante		
Absence d'amiante		
DESCRIPTION DU PRELEVEMENT :		
Objet		
Colle		
DETAIL DES COUCHES DU PRELEVEMENT :		
Référence Couche	Description visuelle	Epaisseur (cm)
CUST 01	Matériau dur de type mortier, béton, chape (beige)	0
RAW PRODUCT	Matériau dur de type mortier, béton, chape (gris)	0
DETAIL DES RESULTATS :		
Référence Couche	PV analyse Amiante	Conclusion amiante
CUST 01	AR-22-NM-056882-01	Fibres d'amiante non détectées
RAW PRODUCT	AR-22-NM-056882-01	Fibres d'amiante non détectées

PRELEVEMENT : P048		
Nom du client	Numéro de dossier	Partie d'ouvrage
REGION HAUT DE FRANCE DIRECTION GESTION PATRIMONIALE	22443265	Extérieur - Façade salle B R-2
Matériau	Date de prélèvement	Nom de l'opérateur
Joint d'assemblage - Ciment	30/08/2022	PITEL Pascal
Localisation		
Ensemble des marches - Sol		
Résultat amiante		
Absence d'amiante		
DESCRIPTION DU PRELEVEMENT :		
Objet		
Joint d'assemblage / Ciment		
DETAIL DES COUCHES DU PRELEVEMENT :		
Référence Couche	Description visuelle	Epaisseur (cm)
RAW PRODUCT	Matériau semi-dur (noir) ; matériau dur de type mortier, béton, chape (beige)	0
CUST 01	Matériau dur de type mortier, béton, chape (beige)	0
DETAIL DES RESULTATS :		
Référence Couche	PV analyse Amiante	Conclusion amiante
RAW PRODUCT	AR-22-NM-056882-01	Fibres d'amiante non détectées
CUST 01	AR-22-NM-056882-01	Fibres d'amiante non détectées

PRELEVEMENT : P049		
Nom du client	Numéro de dossier	Partie d'ouvrage
REGION HAUT DE FRANCE DIRECTION GESTION PATRIMONIALE	22443265	Extérieur - Façade salle B R-2
Matériau	Date de prélèvement	Nom de l'opérateur
Enduit - Peinture	30/08/2022	PITEL Pascal
Localisation		
Facades lourdes y compris poteaux - Toutes zones		
Résultat amiante		
Absence d'amiante		
DESCRIPTION DU PRELEVEMENT :		
Objet		
Enduit / Peinture		
DETAIL DES COUCHES DU PRELEVEMENT :		
Référence Couche	Description visuelle	Epaisseur (cm)
RAW PRODUCT	Matériau de type système d'enduit peinture (beige) ; matériau dur de type mortier, béton, chape (gris)	0
CUST 01	Matériau dur de type mortier, béton, chape (gris)	0
DETAIL DES RESULTATS :		
Référence Couche	PV analyse Amiante	Conclusion amiante
RAW PRODUCT	AR-22-NM-056882-01	Fibres d'amiante non détectées
CUST 01	AR-22-NM-056882-01	Fibres d'amiante non détectées

PRELEVEMENT : P050		
Nom du client	Numéro de dossier	Partie d'ouvrage
REGION HAUT DE FRANCE DIRECTION GESTION PATRIMONIALE	22443265	Extérieur - Façade salle B R-2
Matériau	Date de prélèvement	Nom de l'opérateur
Enduit - Peinture	30/08/2022	PITEL Pascal
Localisation		
Appuis de fenêtre - Toutes zones		
Résultat amiante		
Absence d'amiante		
DESCRIPTION DU PRELEVEMENT :		
Objet		
Enduit / Peinture		
DETAIL DES COUCHES DU PRELEVEMENT :		
Référence Couche	Description visuelle	Epaisseur (cm)
RAW PRODUCT	Matériau de type système d'enduit peinture (blanc) ; matériau dur de type mortier, béton, chape (gris)	0
CUST 01	Matériau dur de type mortier, béton, chape (gris)	0
DETAIL DES RESULTATS :		
Référence Couche	PV analyse Amiante	Conclusion amiante
RAW PRODUCT	AR-22-NM-056882-01	Fibres d'amiante non détectées
CUST 01	AR-22-NM-056882-01	Fibres d'amiante non détectées

PRELEVEMENT : P051		
Nom du client	Numéro de dossier	Partie d'ouvrage
REGION HAUT DE FRANCE DIRECTION GESTION PATRIMONIALE	22443265	R-2 - Local technique 4
Matériau	Date de prélèvement	Nom de l'opérateur
Enduit - Peinture	30/08/2022	PITEL Pascal
Localisation		
Murs - B		
Résultat amiante		
Absence d'amiante		
DESCRIPTION DU PRELEVEMENT :		
Objet		
Enduit / Peinture		
DETAIL DES COUCHES DU PRELEVEMENT :		
Référence Couche	Description visuelle	Epaisseur (cm)
RAW PRODUCT	Matériau de type système d'enduit peinture (beige) ; matériau semi-dur (marron)	0
DETAIL DES RESULTATS :		
Référence Couche	PV analyse Amiante	Conclusion amiante
RAW PRODUCT	AR-22-NM-056882-01	Fibres d'amiante non détectées

PRELEVEMENT : P052		
Nom du client	Numéro de dossier	Partie d'ouvrage
REGION HAUT DE FRANCE DIRECTION GESTION PATRIMONIALE	22443265	R-2 - Amphithéâtre
Matériau	Date de prélèvement	Nom de l'opérateur
Joint d'assemblage - Peinture	30/08/2022	PITEL Pascal
Localisation		
Ensemble des murs - Murs		
Résultat amiante		
Absence d'amiante		
DESCRIPTION DU PRELEVEMENT :		
Objet		
Joint d'assemblage / Peinture		
DETAIL DES COUCHES DU PRELEVEMENT :		
Référence Couche	Description visuelle	Epaisseur (cm)
RAW PRODUCT	Matériau semi-dur de type enduit (blanc) ; matériau souple fibreux de type papier, carton (blanc) ; matériau semi-dur de type plâtre (blanc)	0
CUST 01	Matériau souple fibreux de type papier, carton (blanc)	0
DETAIL DES RESULTATS :		
Référence Couche	PV analyse Amiante	Conclusion amiante
RAW PRODUCT	AR-22-NM-056882-01	Fibres d'amiante non détectées
CUST 01	AR-22-NM-056882-01	Fibres d'amiante non détectées

PRELEVEMENT : P053		
Nom du client	Numéro de dossier	Partie d'ouvrage
REGION HAUT DE FRANCE DIRECTION GESTION PATRIMONIALE	22443265	R-2 - Amphithéâtre
Matériau	Date de prélèvement	Nom de l'opérateur
Enduit - Peinture	30/08/2022	PITEL Pascal
Localisation		
Ensemble des poteaux - Murs		
Résultat amiante		
Absence d'amiante		
DESCRIPTION DU PRELEVEMENT :		
Objet		
Enduit / Peinture		
DETAIL DES COUCHES DU PRELEVEMENT :		
Référence Couche	Description visuelle	Epaisseur (cm)
CUST 01	Matériau semi-dur de type plâtre (fibreux) (blanc)	0
RAW PRODUCT	Matériau de type peinture (beige) ; matériau semi-dur de type plâtre (fibreux) (blanc)	0
DETAIL DES RESULTATS :		
Référence Couche	PV analyse Amiante	Conclusion amiante
CUST 01	AR-22-NM-056882-01	Fibres d'amiante non détectées
RAW PRODUCT	AR-22-NM-056882-01	Fibres d'amiante non détectées

PRELEVEMENT : P054		
Nom du client	Numéro de dossier	Partie d'ouvrage
REGION HAUT DE FRANCE DIRECTION GESTION PATRIMONIALE	22443265	R-2 - Amphithéâtre
Matériau	Date de prélèvement	Nom de l'opérateur
Colle - Dalles moquette	30/08/2022	PITEL Pascal
Localisation		
Revêtement de sol n°1 - Sol		
Résultat amiante		
Absence d'amiante		
DESCRIPTION DU PRELEVEMENT :		
Objet		
Colle / Dalles moquette		
DETAIL DES COUCHES DU PRELEVEMENT :		
Référence Couche	Description visuelle	Epaisseur (cm)
RAW PRODUCT	Matériau souple fibreux de type moquette (rouge) ; matériau souple (fibreux) (bitumineux) (noir) ; matériau de type colle (jaune)	0
DETAIL DES RESULTATS :		
Référence Couche	PV analyse Amiante	Conclusion amiante
RAW PRODUCT	AR-22-NM-056882-01	Fibres d'amiante non détectées

PRELEVEMENT : P055		
Nom du client	Numéro de dossier	Partie d'ouvrage
REGION HAUT DE FRANCE DIRECTION GESTION PATRIMONIALE	22443265	R-2 - Amphithéâtre
Matériau	Date de prélèvement	Nom de l'opérateur
Colle - Dalles moquette	30/08/2022	PITEL Pascal
Localisation		
Revêtement de sol n°2 - Sol		
Résultat amiante		
Absence d'amiante		
DESCRIPTION DU PRELEVEMENT :		
Objet		
Colle / Dalles moquette		
DETAIL DES COUCHES DU PRELEVEMENT :		
Référence Couche	Description visuelle	Epaisseur (cm)
RAW PRODUCT	Matériau souple de type joint (rouge) ; matériau souple (fibreux) (bitumineux) (noir) ; matériau de type colle (jaune) ; matériau semi-dur (beige) en traces	0
DETAIL DES RESULTATS :		
Référence Couche	PV analyse Amiante	Conclusion amiante
RAW PRODUCT	AR-22-NM-056882-01	Fibres d'amiante non détectées

PRELEVEMENT : P056		
Nom du client	Numéro de dossier	Partie d'ouvrage
REGION HAUT DE FRANCE DIRECTION GESTION PATRIMONIALE	22443265	R-2 - Amphithéâtre
Matériau	Date de prélèvement	Nom de l'opérateur
Colle - Dalles moquette	30/08/2022	PITEL Pascal
Localisation		
Revêtement de sol - Sol		
Résultat amiante		
Absence d'amiante		
DESCRIPTION DU PRELEVEMENT :		
Objet		
Colle / Dalles moquette		
DETAIL DES COUCHES DU PRELEVEMENT :		
Référence Couche	Description visuelle	Epaisseur (cm)
RAW PRODUCT	Matériau souple fibreux de type moquette (rouge) ; matériau souple (fibreux) (bitumineux) (noir) ; matériau de type colle (fibreux) (jaune)	0
DETAIL DES RESULTATS :		
Référence Couche	PV analyse Amiante	Conclusion amiante
RAW PRODUCT	AR-22-NM-056882-01	Fibres d'amiante non détectées

PRELEVEMENT : P057		
Nom du client	Numéro de dossier	Partie d'ouvrage
REGION HAUT DE FRANCE DIRECTION GESTION PATRIMONIALE	22443265	R-2 - Amphithéâtre
Matériau	Date de prélèvement	Nom de l'opérateur
Béton	30/08/2022	PITEL Pascal
Localisation		
Plancher - Sol		
Résultat amiante		
Absence d'amiante		
DESCRIPTION DU PRELEVEMENT :		
Objet		
Béton		
DETAIL DES COUCHES DU PRELEVEMENT :		
Référence Couche	Description visuelle	Epaisseur (cm)
RAW PRODUCT	Matériau dur de type mortier, béton, chape (gris)	0
DETAIL DES RESULTATS :		
Référence Couche	PV analyse Amiante	Conclusion amiante
RAW PRODUCT	AR-22-NM-056882-01	Fibres d'amiante non détectées

PRELEVEMENT : P058		
Nom du client	Numéro de dossier	Partie d'ouvrage
REGION HAUT DE FRANCE DIRECTION GESTION PATRIMONIALE	22443265	R-2 - Sas 2
Matériau	Date de prélèvement	Nom de l'opérateur
Colle - Moquette	30/08/2022	PITEL Pascal
Localisation		
Revêtement de sol - Sol		
Résultat amiante		
Absence d'amiante		
DESCRIPTION DU PRELEVEMENT :		
Objet		
Colle / Moquette		
DETAIL DES COUCHES DU PRELEVEMENT :		
Référence Couche	Description visuelle	Epaisseur (cm)
RAW PRODUCT	Matériau souple fibreux de type moquette (gris) ; matériau souple (fibreux) (bitumineux) (noir) ; matériau semi-dur (gris)	0
DETAIL DES RESULTATS :		
Référence Couche	PV analyse Amiante	Conclusion amiante
RAW PRODUCT	AR-22-NM-056882-01	Fibres d'amiante non détectées

PRELEVEMENT : P059		
Nom du client	Numéro de dossier	Partie d'ouvrage
REGION HAUT DE FRANCE DIRECTION GESTION PATRIMONIALE	22443265	R-2 - Sas 2
Matériau	Date de prélèvement	Nom de l'opérateur
Béton	30/08/2022	PITEL Pascal
Localisation		
Plancher - Sol		
Résultat amiante		
Absence d'amiante		
DESCRIPTION DU PRELEVEMENT :		
Objet		
Béton		
DETAIL DES COUCHES DU PRELEVEMENT :		
Référence Couche	Description visuelle	Epaisseur (cm)
RAW PRODUCT	Matériau (rose) ; matériau dur de type mortier, béton, chape (gris)	0
DETAIL DES RESULTATS :		
Référence Couche	PV analyse Amiante	Conclusion amiante
RAW PRODUCT	AR-22-NM-056882-01	Fibres d'amiante non détectées

PRELEVEMENT : P060		
Nom du client	Numéro de dossier	Partie d'ouvrage
REGION HAUT DE FRANCE DIRECTION GESTION PATRIMONIALE	22443265	R-2 - Sas 2
Matériau	Date de prélèvement	Nom de l'opérateur
Enduit - Peinture	30/08/2022	PITEL Pascal
Localisation		
Murs - C		
Résultat amiante		
Absence d'amiante		
DESCRIPTION DU PRELEVEMENT :		
Objet		
Enduit / Peinture		
DETAIL DES COUCHES DU PRELEVEMENT :		
Référence Couche	Description visuelle	Epaisseur (cm)
RAW PRODUCT	Matériau de type peinture (beige) ; matériau semi-dur de type ciment (gris)	0
DETAIL DES RESULTATS :		
Référence Couche	PV analyse Amiante	Conclusion amiante
RAW PRODUCT	AR-22-NM-056882-01	Fibres d'amiante non détectées

PRELEVEMENT : P061		
Nom du client	Numéro de dossier	Partie d'ouvrage
REGION HAUT DE FRANCE DIRECTION GESTION PATRIMONIALE	22443265	Extérieur - Sas 2 R-2
Matériau	Date de prélèvement	Nom de l'opérateur
Joint d'étanchéité - Peinture	30/08/2022	PITEL Pascal
Localisation		
Ensemble des portes - A		
Résultat amiante		
Absence d'amiante		
DESCRIPTION DU PRELEVEMENT :		
Objet		
Joint d'étanchéité / Peinture		
DETAIL DES COUCHES DU PRELEVEMENT :		
Référence Couche	Description visuelle	Epaisseur (cm)
RAW PRODUCT	Matériau souple de type joint (gris)	0
DETAIL DES RESULTATS :		
Référence Couche	PV analyse Amiante	Conclusion amiante
RAW PRODUCT	AR-22-NM-056882-01	Fibres d'amiante non détectées

PRELEVEMENT : P062		
Nom du client	Numéro de dossier	Partie d'ouvrage
REGION HAUT DE FRANCE DIRECTION GESTION PATRIMONIALE	22443265	Extérieur - Sas 2 R-2
Matériau	Date de prélèvement	Nom de l'opérateur
Enduit - Peinture	30/08/2022	PITEL Pascal
Localisation		
Facades lourdes y compris poteaux - A		
Résultat amiante		
Absence d'amiante		
DESCRIPTION DU PRELEVEMENT :		
Objet		
Enduit / Peinture		
DETAIL DES COUCHES DU PRELEVEMENT :		
Référence Couche	Description visuelle	Epaisseur (cm)
RAW PRODUCT	Matériau de type peinture (beige) ; matériau semi-dur de type enduit (beige) ; matériau semi-dur (marron)	0
DETAIL DES RESULTATS :		
Référence Couche	PV analyse Amiante	Conclusion amiante
RAW PRODUCT	AR-22-NM-056882-01	Fibres d'amiante non détectées

PRELEVEMENT : P063		
Nom du client	Numéro de dossier	Partie d'ouvrage
REGION HAUT DE FRANCE DIRECTION GESTION PATRIMONIALE	22443265	Extérieur - Sas 2 R-2
Matériau	Date de prélèvement	Nom de l'opérateur
Béton	30/08/2022	PITEL Pascal
Localisation		
Plancher - Sol		
Résultat amiante		
Absence d'amiante		
DESCRIPTION DU PRELEVEMENT :		
Objet		
Béton		
DETAIL DES COUCHES DU PRELEVEMENT :		
Référence Couche	Description visuelle	Epaisseur (cm)
RAW PRODUCT	Matériau dur de type mortier, béton, chape (gris)	0
DETAIL DES RESULTATS :		
Référence Couche	PV analyse Amiante	Conclusion amiante
RAW PRODUCT	AR-22-NM-056882-01	Fibres d'amiante non détectées

PRELEVEMENT : P064		
Nom du client	Numéro de dossier	Partie d'ouvrage
REGION HAUT DE FRANCE DIRECTION GESTION PATRIMONIALE	22443265	Extérieur - Sas 2 R-2
Matériau	Date de prélèvement	Nom de l'opérateur
Enduit - Peinture	30/08/2022	PITEL Pascal
Localisation		
Facades lourdes y compris poteaux - B		
Résultat amiante		
Absence d'amiante		
DESCRIPTION DU PRELEVEMENT :		
Objet		
Enduit / Peinture		
DETAIL DES COUCHES DU PRELEVEMENT :		
Référence Couche	Description visuelle	Epaisseur (cm)
CUST 01	Matériau dur de type mortier, béton, chape (gris)	0
RAW PRODUCT	Matériau de type peinture (beige) ; matériau semi-dur de type enduit (blanc) ; matériau dur de type mortier, béton, chape (gris)	0
DETAIL DES RESULTATS :		
Référence Couche	PV analyse Amiante	Conclusion amiante
CUST 01	AR-22-NM-056882-01	Fibres d'amiante non détectées
RAW PRODUCT	AR-22-NM-056882-01	Fibres d'amiante non détectées

PRELEVEMENT : P065		
Nom du client	Numéro de dossier	Partie d'ouvrage
REGION HAUT DE FRANCE DIRECTION GESTION PATRIMONIALE	22443265	Extérieur - Sas 2 R-2
Matériau	Date de prélèvement	Nom de l'opérateur
Enduit - Peinture	30/08/2022	PITEL Pascal
Localisation		
Facades lourdes y compris poteaux - B		
Résultat amiante		
Absence d'amiante		
DESCRIPTION DU PRELEVEMENT :		
Objet		
Enduit / Peinture		
DETAIL DES COUCHES DU PRELEVEMENT :		
Référence Couche	Description visuelle	Epaisseur (cm)
CUST 02	Matériau dur de type mortier, béton, chape (gris)	0
CUST 01	Matériau de type peinture (beige) ; matériau semi-dur de type enduit (blanc) ; matériau dur de type mortier, béton, chape (gris)	0
RAW PRODUCT	Matériau de type peinture (beige) ; matériau semi-dur de type enduit (blanc) ; matériau semi-dur de type ciment (gris)	0
DETAIL DES RESULTATS :		
Référence Couche	PV analyse Amiante	Conclusion amiante
CUST 02	AR-22-NM-056882-01	Fibres d'amiante non détectées
CUST 01	AR-22-NM-056882-01	Fibres d'amiante non détectées
RAW PRODUCT	AR-22-NM-056882-01	Fibres d'amiante non détectées

PRELEVEMENT : P066		
Nom du client	Numéro de dossier	Partie d'ouvrage
REGION HAUT DE FRANCE DIRECTION GESTION PATRIMONIALE	22443265	Extérieur - Sas 2 R-2
Matériau	Date de prélèvement	Nom de l'opérateur
Enduit - Peinture	30/08/2022	PITEL Pascal
Localisation		
Plafond - Plafond		
Résultat amiante		
Absence d'amiante		
DESCRIPTION DU PRELEVEMENT :		
Objet		
Enduit / Peinture		
DETAIL DES COUCHES DU PRELEVEMENT :		
Référence Couche	Description visuelle	Epaisseur (cm)
RAW PRODUCT	Matériau de type système d'enduit peinture (beige) ; matériau dur de type mortier, béton, chape (gris)	0
DETAIL DES RESULTATS :		
Référence Couche	PV analyse Amiante	Conclusion amiante
RAW PRODUCT	AR-22-NM-056882-01	Fibres d'amiante non détectées

PRELEVEMENT : P067		
Nom du client	Numéro de dossier	Partie d'ouvrage
REGION HAUT DE FRANCE DIRECTION GESTION PATRIMONIALE	22443265	Extérieur - Sas 2 R-2
Matériau	Date de prélèvement	Nom de l'opérateur
Rebouchage - Peinture	30/08/2022	PITEL Pascal
Localisation		
Facades lourdes y compris poteaux - B		
Résultat amiante		
Absence d'amiante		
DESCRIPTION DU PRELEVEMENT :		
Objet		
Rebouchage / Peinture		
DETAIL DES COUCHES DU PRELEVEMENT :		
Référence Couche	Description visuelle	Epaisseur (cm)
CUST 01	Matériau dur de type mortier, béton, chape (gris)	0
RAW PRODUCT	Matériau de type peinture (beige) ; matériau dur de type mortier, béton, chape (gris)	0
DETAIL DES RESULTATS :		
Référence Couche	PV analyse Amiante	Conclusion amiante
CUST 01	AR-22-NM-056882-01	Fibres d'amiante non détectées
RAW PRODUCT	AR-22-NM-056882-01	Fibres d'amiante non détectées

PRELEVEMENT : P068		
Nom du client	Numéro de dossier	Partie d'ouvrage
REGION HAUT DE FRANCE DIRECTION GESTION PATRIMONIALE	22443265	Extérieur - Sas 2 R-2
Matériau	Date de prélèvement	Nom de l'opérateur
Béton	30/08/2022	PITEL Pascal
Localisation		
Ensemble des marches - Toutes zones		
Résultat amiante		
Absence d'amiante		
DESCRIPTION DU PRELEVEMENT :		
Objet		
Béton		
DETAIL DES COUCHES DU PRELEVEMENT :		
Référence Couche	Description visuelle	Epaisseur (cm)
RAW PRODUCT	Matériau dur de type mortier, béton, chape (gris)	0
DETAIL DES RESULTATS :		
Référence Couche	PV analyse Amiante	Conclusion amiante
RAW PRODUCT	AR-22-NM-056882-01	Fibres d'amiante non détectées

PRELEVEMENT : P069		
Nom du client	Numéro de dossier	Partie d'ouvrage
REGION HAUT DE FRANCE DIRECTION GESTION PATRIMONIALE	22443265	R-2 - escalier 1 (projection)
Matériau	Date de prélèvement	Nom de l'opérateur
Enduit - Peinture	30/08/2022	PITEL Pascal
Localisation		
Ensemble des murs - Murs		
Résultat amiante		
Absence d'amiante		
DESCRIPTION DU PRELEVEMENT :		
Objet		
Enduit / Peinture		
DETAIL DES COUCHES DU PRELEVEMENT :		
Référence Couche	Description visuelle	Epaisseur (cm)
RAW PRODUCT	Matériau de type peinture (beige) ; matériau dur de type mortier, béton, chape (gris) (clair)	0
CUST 01	Matériau de type peinture (blanc) ; matériau dur de type mortier, béton, chape (gris) (foncé)	0
DETAIL DES RESULTATS :		
Référence Couche	PV analyse Amiante	Conclusion amiante
RAW PRODUCT	AR-22-NM-056882-01	Fibres d'amiante non détectées
CUST 01	AR-22-NM-056882-01	Fibres d'amiante non détectées

PRELEVEMENT : P070		
Nom du client	Numéro de dossier	Partie d'ouvrage
REGION HAUT DE FRANCE DIRECTION GESTION PATRIMONIALE	22443265	R-2 - escalier 1 (projection)
Matériau	Date de prélèvement	Nom de l'opérateur
Carrelage + Colle	30/08/2022	PITEL Pascal
Localisation		
Revêtement de sol - Sol		
Résultat amiante		
Absence d'amiante		
DESCRIPTION DU PRELEVEMENT :		
Objet		
Carrelage + Colle		
DETAIL DES COUCHES DU PRELEVEMENT :		
Référence Couche	Description visuelle	Epaisseur (cm)
RAW PRODUCT	Matériau dur de type carrelage, faïence (beige) + (gris) ; matériau dur de type ciment-colle (beige)	0
DETAIL DES RESULTATS :		
Référence Couche	PV analyse Amiante	Conclusion amiante
RAW PRODUCT	AR-22-NM-056882-01	Fibres d'amiante non détectées

PRELEVEMENT : P071		
Nom du client	Numéro de dossier	Partie d'ouvrage
REGION HAUT DE FRANCE DIRECTION GESTION PATRIMONIALE	22443265	R-2 - escalier 1 (projection)
Matériau	Date de prélèvement	Nom de l'opérateur
Carrelage + Colle	30/08/2022	PITEL Pascal
Localisation		
Revêtement de sol - Sol		
Résultat amiante		
Absence d'amiante		
DESCRIPTION DU PRELEVEMENT :		
Objet		
Carrelage + Colle		
DETAIL DES COUCHES DU PRELEVEMENT :		
Référence Couche	Description visuelle	Epaisseur (cm)
RAW PRODUCT	Matériau dur de type carrelage, faïence (beige) + (gris) ; matériau dur de type ciment-colle (beige)	0
DETAIL DES RESULTATS :		
Référence Couche	PV analyse Amiante	Conclusion amiante
RAW PRODUCT	AR-22-NM-056882-01	Fibres d'amiante non détectées

PRELEVEMENT : P072		
Nom du client	Numéro de dossier	Partie d'ouvrage
REGION HAUT DE FRANCE DIRECTION GESTION PATRIMONIALE	22443265	R-2 - escalier 1 (projection)
Matériau	Date de prélèvement	Nom de l'opérateur
Colle de plinthes	30/08/2022	PITEL Pascal
Localisation		
Revêtement de murs - Murs		
Résultat amiante		
Absence d'amiante		
DESCRIPTION DU PRELEVEMENT :		
Objet		
Colle de plinthes		
DETAIL DES COUCHES DU PRELEVEMENT :		
Référence Couche	Description visuelle	Epaisseur (cm)
RAW PRODUCT	Matériau dur de type carrelage, faïence (beige) + (gris) ; matériau dur de type joint ciment (blanc) ; matériau dur de type ciment-colle (beige) ; matériau dur (orange)	0
DETAIL DES RESULTATS :		
Référence Couche	PV analyse Amiante	Conclusion amiante
RAW PRODUCT	AR-22-NM-056882-01	Fibres d'amiante non détectées

PRELEVEMENT : P073		
Nom du client	Numéro de dossier	Partie d'ouvrage
REGION HAUT DE FRANCE DIRECTION GESTION PATRIMONIALE	22443265	R-2 - Local projection
Matériau	Date de prélèvement	Nom de l'opérateur
Enduit - Peinture	30/08/2022	PITEL Pascal
Localisation		
Ensemble des poutres - Plafond		
Résultat amiante		
Absence d'amiante		
DESCRIPTION DU PRELEVEMENT :		
Objet		
Enduit / Peinture		
DETAIL DES COUCHES DU PRELEVEMENT :		
Référence Couche	Description visuelle	Epaisseur (cm)
CUST 01	Matériau semi-dur de type plâtre (blanc)	0
RAW PRODUCT	Matériau de type système d'enduit peinture (bleu) ; matériau semi-dur de type plâtre (blanc)	0
DETAIL DES RESULTATS :		
Référence Couche	PV analyse Amiante	Conclusion amiante
CUST 01	AR-22-NM-056882-01	Fibres d'amiante non détectées
RAW PRODUCT	AR-22-NM-056882-01	Fibres d'amiante non détectées

PRELEVEMENT : P074		
Nom du client	Numéro de dossier	Partie d'ouvrage
REGION HAUT DE FRANCE DIRECTION GESTION PATRIMONIALE	22443265	R-2 - Local projection
Matériau	Date de prélèvement	Nom de l'opérateur
Enduit - Peinture	30/08/2022	PITEL Pascal
Localisation		
Murs - D		
Résultat amiante		
Absence d'amiante		
DESCRIPTION DU PRELEVEMENT :		
Objet		
Enduit / Peinture		
DETAIL DES COUCHES DU PRELEVEMENT :		
Référence Couche	Description visuelle	Epaisseur (cm)
RAW PRODUCT	Matériau de type système d'enduit peinture (bleu) ; matériau semi-dur de type plâtre (blanc)	0
CUST 01	Matériau semi-dur de type plâtre (blanc)	0
DETAIL DES RESULTATS :		
Référence Couche	PV analyse Amiante	Conclusion amiante
RAW PRODUCT	AR-22-NM-056882-01	Fibres d'amiante non détectées
CUST 01	AR-22-NM-056882-01	Fibres d'amiante non détectées

PRELEVEMENT : P075		
Nom du client	Numéro de dossier	Partie d'ouvrage
REGION HAUT DE FRANCE DIRECTION GESTION PATRIMONIALE	22443265	R-2 - Local projection
Matériau	Date de prélèvement	Nom de l'opérateur
Enduit - Peinture	30/08/2022	PITEL Pascal
Localisation		
Murs - D		
Résultat amiante		
Absence d'amiante		
DESCRIPTION DU PRELEVEMENT :		
Objet		
Enduit / Peinture		
DETAIL DES COUCHES DU PRELEVEMENT :		
Référence Couche	Description visuelle	Epaisseur (cm)
RAW PRODUCT	Matériau de type système d'enduit peinture (bleu) ; matériau semi-dur de type plâtre (blanc)	0
CUST 01	Matériau semi-dur de type plâtre (blanc)	0
DETAIL DES RESULTATS :		
Référence Couche	PV analyse Amiante	Conclusion amiante
RAW PRODUCT	AR-22-NM-056882-01	Fibres d'amiante non détectées
CUST 01	AR-22-NM-056882-01	Fibres d'amiante non détectées

PRELEVEMENT : P076		
Nom du client	Numéro de dossier	Partie d'ouvrage
REGION HAUT DE FRANCE DIRECTION GESTION PATRIMONIALE	22443265	R-2 - dégagement 5
Matériau	Date de prélèvement	Nom de l'opérateur
Carrelage + Colle	30/08/2022	PITEL Pascal
Localisation		
Revêtement de sol - Sol		
Résultat amiante		
Absence d'amiante		
DESCRIPTION DU PRELEVEMENT :		
Objet		
Carrelage + Colle		
DETAIL DES COUCHES DU PRELEVEMENT :		
Référence Couche	Description visuelle	Epaisseur (cm)
RAW PRODUCT	Matériau dur de type carrelage, faïence (beige) ; matériau dur de type joint ciment (gris) ; matériau dur de type ciment-colle (beige)	0
DETAIL DES RESULTATS :		
Référence Couche	PV analyse Amiante	Conclusion amiante
RAW PRODUCT	AR-22-NM-056882-01	Fibres d'amiante non détectées

PRELEVEMENT : P077		
Nom du client	Numéro de dossier	Partie d'ouvrage
REGION HAUT DE FRANCE DIRECTION GESTION PATRIMONIALE	22443265	R-2 - dégagement 5
Matériau	Date de prélèvement	Nom de l'opérateur
Colle de plinthes	30/08/2022	PITEL Pascal
Localisation		
Revêtement de murs - Murs		
Résultat amiante		
Absence d'amiante		
DESCRIPTION DU PRELEVEMENT :		
Objet		
Colle de plinthes		
DETAIL DES COUCHES DU PRELEVEMENT :		
Référence Couche	Description visuelle	Epaisseur (cm)
RAW PRODUCT	Matériau dur de type carrelage, faïence (beige) ; matériau dur de type joint ciment (gris) ; matériau dur de type ciment-colle (beige)	0
DETAIL DES RESULTATS :		
Référence Couche	PV analyse Amiante	Conclusion amiante
RAW PRODUCT	AR-22-NM-056882-01	Fibres d'amiante non détectées

PRELEVEMENT : P078		
Nom du client	Numéro de dossier	Partie d'ouvrage
REGION HAUT DE FRANCE DIRECTION GESTION PATRIMONIALE	22443265	R-2 - dégagement 5
Matériau	Date de prélèvement	Nom de l'opérateur
Calorifugeage - Peinture	30/08/2022	PITEL Pascal
Localisation		
Conduit de fluide - Plafond		
Résultat amiante		
Absence d'amiante		
DESCRIPTION DU PRELEVEMENT :		
Objet		
Calorifugeage / Peinture		
DETAIL DES COUCHES DU PRELEVEMENT :		
Référence Couche	Description visuelle	Epaisseur (cm)
RAW PRODUCT	Matériau de type système d'enduit peinture (fibreuse) (jaune) ; matériau semi-dur de type plâtre (blanc) ; matériau souple (noir)	0
DETAIL DES RESULTATS :		
Référence Couche	PV analyse Amiante	Conclusion amiante
RAW PRODUCT	AR-22-NM-056882-01	Fibres d'amiante non détectées

PRELEVEMENT : P079		
Nom du client	Numéro de dossier	Partie d'ouvrage
REGION HAUT DE FRANCE DIRECTION GESTION PATRIMONIALE	22443265	R-2 - dégagement 5
Matériau	Date de prélèvement	Nom de l'opérateur
Enduit - Peinture	30/08/2022	PITEL Pascal
Localisation		
Plafond - Plafond		
Résultat amiante		
Absence d'amiante		
DESCRIPTION DU PRELEVEMENT :		
Objet		
Enduit / Peinture		
DETAIL DES COUCHES DU PRELEVEMENT :		
Référence Couche	Description visuelle	Epaisseur (cm)
RAW PRODUCT	Matériau de type système d'enduit peinture (jaune) ; matériau dur de type mortier, béton, chape (beige)	0
DETAIL DES RESULTATS :		
Référence Couche	PV analyse Amiante	Conclusion amiante
RAW PRODUCT	AR-22-NM-056882-01	Fibres d'amiante non détectées

PRELEVEMENT : P080		
Nom du client	Numéro de dossier	Partie d'ouvrage
REGION HAUT DE FRANCE DIRECTION GESTION PATRIMONIALE	22443265	R-2 - dégagement 5
Matériau	Date de prélèvement	Nom de l'opérateur
Enduit - Peinture	30/08/2022	PITEL Pascal
Localisation		
Ensemble des poutres - Plafond		
Résultat amiante		
Absence d'amiante		
DESCRIPTION DU PRELEVEMENT :		
Objet		
Enduit / Peinture		
DETAIL DES COUCHES DU PRELEVEMENT :		
Référence Couche	Description visuelle	Epaisseur (cm)
RAW PRODUCT	Matériau de type système d'enduit peinture (jaune) ; matériau dur de type mortier, béton, chape (beige)	0
CUST 01	Matériau dur de type mortier, béton, chape (beige)	0
DETAIL DES RESULTATS :		
Référence Couche	PV analyse Amiante	Conclusion amiante
RAW PRODUCT	AR-22-NM-056882-01	Fibres d'amiante non détectées
CUST 01	AR-22-NM-056882-01	Fibres d'amiante non détectées

PRELEVEMENT : P081		
Nom du client	Numéro de dossier	Partie d'ouvrage
REGION HAUT DE FRANCE DIRECTION GESTION PATRIMONIALE	22443265	R-2 - Local technique 3 (reserve 1)
Matériau	Date de prélèvement	Nom de l'opérateur
Dalle de sol, colle et ragréage	30/08/2022	PITEL Pascal
Localisation		
Revêtement de sol - Sol		
Résultat amiante		
Absence d'amiante		
DESCRIPTION DU PRELEVEMENT :		
Objet		
Dalle de sol, colle et ragréage		
DETAIL DES COUCHES DU PRELEVEMENT :		
Référence Couche	Description visuelle	Epaisseur (cm)
RAW PRODUCT	Matériau de type peinture (blanc) ; matériau semi-dur de type dalle de sol (fibreuse) (marron)	0
CUST 01	Matériau de type colle (jaune) ; matériau semi-dur de type ragréage (rose) ; matériau dur de type mortier, béton, chape (gris)	0
DETAIL DES RESULTATS :		
Référence Couche	PV analyse Amiante	Conclusion amiante
RAW PRODUCT	AR-22-NM-056882-01	Fibres d'amiante non détectées
CUST 01	AR-22-NM-056882-01	Fibres d'amiante non détectées

PRELEVEMENT : P082		
Nom du client	Numéro de dossier	Partie d'ouvrage
REGION HAUT DE FRANCE DIRECTION GESTION PATRIMONIALE	22443265	R-2 - Local technique 3 (reserve 1)
Matériau	Date de prélèvement	Nom de l'opérateur
Joint d'assemblage - Peinture	30/08/2022	PITEL Pascal
Localisation		
Murs - Murs		
Résultat amiante		
Absence d'amiante		
DESCRIPTION DU PRELEVEMENT :		
Objet		
Enduit / Peinture		
DETAIL DES COUCHES DU PRELEVEMENT :		
Référence Couche	Description visuelle	Epaisseur (cm)
RAW PRODUCT	Matériau fibreux de type papier peint (beige) ; matériau semi-dur de type enduit (blanc) ; matériau semi-dur de type plaque (plâtreux) (marron)	0
DETAIL DES RESULTATS :		
Référence Couche	PV analyse Amiante	Conclusion amiante
RAW PRODUCT	AR-22-NM-056882-01	Fibres d'amiante non détectées

PRELEVEMENT : P083		
Nom du client	Numéro de dossier	Partie d'ouvrage
REGION HAUT DE FRANCE DIRECTION GESTION PATRIMONIALE	22443265	R-2 - Local technique 3 (reserve 1)
Matériau	Date de prélèvement	Nom de l'opérateur
Joint d'assemblage - Peinture	30/08/2022	PITEL Pascal
Localisation		
Plafond - Plafond		
Résultat amiante		
Absence d'amiante		
DESCRIPTION DU PRELEVEMENT :		
Objet		
Joint d'assemblage / Peinture		
DETAIL DES COUCHES DU PRELEVEMENT :		
Référence Couche	Description visuelle	Epaisseur (cm)
RAW PRODUCT	Matériau de type peinture (beige) ; matériau semi-dur de type plâtre (blanc)	0
DETAIL DES RESULTATS :		
Référence Couche	PV analyse Amiante	Conclusion amiante
RAW PRODUCT	AR-22-NM-056882-01	Fibres d'amiante non détectées

PRELEVEMENT : P084		
Nom du client	Numéro de dossier	Partie d'ouvrage
REGION HAUT DE FRANCE DIRECTION GESTION PATRIMONIALE	22443265	R-2 - Local technique 3 (reserve 1)
Matériau	Date de prélèvement	Nom de l'opérateur
Enduit - Peinture	30/08/2022	PITEL Pascal
Localisation		
Ensemble des poutres - Plafond		
Résultat amiante		
Absence d'amiante		
DESCRIPTION DU PRELEVEMENT :		
Objet		
Enduit / Peinture		
DETAIL DES COUCHES DU PRELEVEMENT :		
Référence Couche	Description visuelle	Epaisseur (cm)
RAW PRODUCT	Matériau fibreux de type papier peint (beige) ; matériau de type peinture (beige) ; matériau de type peinture (blanc) ; matériau semi-dur de type plâtre (blanc)	0
CUST 01	Matériau semi-dur de type plâtre (blanc)	0
DETAIL DES RESULTATS :		
Référence Couche	PV analyse Amiante	Conclusion amiante
RAW PRODUCT	AR-22-NM-056882-01	Fibres d'amiante non détectées
CUST 01	AR-22-NM-056882-01	Fibres d'amiante non détectées

PRELEVEMENT : P085		
Nom du client	Numéro de dossier	Partie d'ouvrage
REGION HAUT DE FRANCE DIRECTION GESTION PATRIMONIALE	22443265	R-2 - Local technique 3 (machinerie ascenseur)
Matériau	Date de prélèvement	Nom de l'opérateur
Enduit - Peinture	30/08/2022	PITEL Pascal
Localisation		
Plafond - Plafond		
Résultat amiante		
Absence d'amiante		
DESCRIPTION DU PRELEVEMENT :		
Objet		
Enduit / Peinture		
DETAIL DES COUCHES DU PRELEVEMENT :		
Référence Couche	Description visuelle	Epaisseur (cm)
CUST 01	Matériau dur de type mortier, béton, chape (gris)	0
RAW PRODUCT	Matériau de type peinture (beige) ; matériau de type peinture (blanc) ; matériau dur de type mortier, béton, chape (gris)	0
DETAIL DES RESULTATS :		
Référence Couche	PV analyse Amiante	Conclusion amiante
CUST 01	AR-22-NM-056882-01	Fibres d'amiante non détectées
RAW PRODUCT	AR-22-NM-056882-01	Fibres d'amiante non détectées

PRELEVEMENT : P086		
Nom du client	Numéro de dossier	Partie d'ouvrage
REGION HAUT DE FRANCE DIRECTION GESTION PATRIMONIALE	22443265	R-2 - Local technique 3 (machinerie ascenseur)
Matériau	Date de prélèvement	Nom de l'opérateur
Enduit - Peinture	30/08/2022	PITEL Pascal
Localisation		
Murs - C		
Résultat amiante		
Absence d'amiante		
DESCRIPTION DU PRELEVEMENT :		
Objet		
Enduit / Peinture		
DETAIL DES COUCHES DU PRELEVEMENT :		
Référence Couche	Description visuelle	Epaisseur (cm)
CUST 01	Matériau dur de type mortier, béton, chape (gris)	0
RAW PRODUCT	Matériau de type système d'enduit peinture (beige) ; matériau dur de type mortier, béton, chape (gris)	0
DETAIL DES RESULTATS :		
Référence Couche	PV analyse Amiante	Conclusion amiante
CUST 01	AR-22-NM-056882-01	Fibres d'amiante non détectées
RAW PRODUCT	AR-22-NM-056882-01	Fibres d'amiante non détectées

PRELEVEMENT : P087		
Nom du client	Numéro de dossier	Partie d'ouvrage
REGION HAUT DE FRANCE DIRECTION GESTION PATRIMONIALE	22443265	R-2 - Local technique 3 (machinerie ascenseur)
Matériau	Date de prélèvement	Nom de l'opérateur
Béton	30/08/2022	PITEL Pascal
Localisation		
Plancher - Sol		
Résultat amiante		
Absence d'amiante		
DESCRIPTION DU PRELEVEMENT :		
Objet		
Béton		
DETAIL DES COUCHES DU PRELEVEMENT :		
Référence Couche	Description visuelle	Epaisseur (cm)
RAW PRODUCT	Matériau dur de type mortier, béton, chape (gris)	0
DETAIL DES RESULTATS :		
Référence Couche	PV analyse Amiante	Conclusion amiante
RAW PRODUCT	AR-22-NM-056882-01	Fibres d'amiante non détectées

PRELEVEMENT : P088		
Nom du client	Numéro de dossier	Partie d'ouvrage
REGION HAUT DE FRANCE DIRECTION GESTION PATRIMONIALE	22443265	R-2 - Rangement 1
Matériau	Date de prélèvement	Nom de l'opérateur
Carrelage + Colle	30/08/2022	PITEL Pascal
Localisation		
Revêtement de sol - Sol		
Résultat amiante		
Absence d'amiante		
DESCRIPTION DU PRELEVEMENT :		
Objet		
Carrelage + Colle		
DETAIL DES COUCHES DU PRELEVEMENT :		
Référence Couche	Description visuelle	Epaisseur (cm)
RAW PRODUCT	Matériau dur de type carrelage, faïence (gris) + (beige) ; matériau semi-dur (marron) ; matériau dur de type ciment-colle (gris)	0
DETAIL DES RESULTATS :		
Référence Couche	PV analyse Amiante	Conclusion amiante
RAW PRODUCT	AR-22-NM-056882-01	Fibres d'amiante non détectées

PRELEVEMENT : P089		
Nom du client	Numéro de dossier	Partie d'ouvrage
REGION HAUT DE FRANCE DIRECTION GESTION PATRIMONIALE	22443265	R-2 - Rangement 1
Matériau	Date de prélèvement	Nom de l'opérateur
Colle de plinthes	30/08/2022	PITEL Pascal
Localisation		
Revêtement de murs - Murs		
Résultat amiante		
Absence d'amiante		
DESCRIPTION DU PRELEVEMENT :		
Objet		
Colle de plinthes		
DETAIL DES COUCHES DU PRELEVEMENT :		
Référence Couche	Description visuelle	Epaisseur (cm)
RAW PRODUCT	Matériau dur de type ciment-colle (beige)	0
DETAIL DES RESULTATS :		
Référence Couche	PV analyse Amiante	Conclusion amiante
RAW PRODUCT	AR-22-NM-056882-01	Fibres d'amiante non détectées

PRELEVEMENT : P090		
Nom du client	Numéro de dossier	Partie d'ouvrage
REGION HAUT DE FRANCE DIRECTION GESTION PATRIMONIALE	22443265	R-2 - Rangement 1
Matériau	Date de prélèvement	Nom de l'opérateur
Enduit - Peinture	30/08/2022	PITEL Pascal
Localisation		
Murs - E		
Résultat amiante		
Absence d'amiante		
DESCRIPTION DU PRELEVEMENT :		
Objet		
Enduit / Peinture		
DETAIL DES COUCHES DU PRELEVEMENT :		
Référence Couche	Description visuelle	Epaisseur (cm)
RAW PRODUCT	Matériau de type peinture (blanc) ; matériau dur de type mortier, béton, chape (beige)	0
CUST 01	Matériau dur de type mortier, béton, chape (beige)	0
DETAIL DES RESULTATS :		
Référence Couche	PV analyse Amiante	Conclusion amiante
RAW PRODUCT	AR-22-NM-056882-01	Fibres d'amiante non détectées
CUST 01	AR-22-NM-056882-01	Fibres d'amiante non détectées

PRELEVEMENT : P091		
Nom du client	Numéro de dossier	Partie d'ouvrage
REGION HAUT DE FRANCE DIRECTION GESTION PATRIMONIALE	22443265	R-2 - Rangement 1
Matériau	Date de prélèvement	Nom de l'opérateur
Enduit - Peinture	30/08/2022	PITEL Pascal
Localisation		
Murs - F		
Résultat amiante		
Absence d'amiante		
DESCRIPTION DU PRELEVEMENT :		
Objet		
Enduit / Peinture		
DETAIL DES COUCHES DU PRELEVEMENT :		
Référence Couche	Description visuelle	Epaisseur (cm)
RAW PRODUCT	Matériau de type peinture (blanc) ; matériau dur de type mortier, béton, chape (beige)	0
CUST 01	Matériau dur de type mortier, béton, chape (beige)	0
DETAIL DES RESULTATS :		
Référence Couche	PV analyse Amiante	Conclusion amiante
RAW PRODUCT	AR-22-NM-056882-01	Fibres d'amiante non détectées
CUST 01	AR-22-NM-056882-01	Fibres d'amiante non détectées

PRELEVEMENT : P092		
Nom du client	Numéro de dossier	Partie d'ouvrage
REGION HAUT DE FRANCE DIRECTION GESTION PATRIMONIALE	22443265	R-2 - Rangement 1
Matériau	Date de prélèvement	Nom de l'opérateur
Enduit - Peinture	30/08/2022	PITEL Pascal
Localisation		
Plafond - Plafond		
Résultat amiante		
Absence d'amiante		
DESCRIPTION DU PRELEVEMENT :		
Objet		
Enduit / Peinture		
DETAIL DES COUCHES DU PRELEVEMENT :		
Référence Couche	Description visuelle	Epaisseur (cm)
RAW PRODUCT	Matériau semi-dur (gris) ; matériau dur de type mortier, béton, chape (beige)	0
DETAIL DES RESULTATS :		
Référence Couche	PV analyse Amiante	Conclusion amiante
RAW PRODUCT	AR-22-NM-056882-01	Fibres d'amiante non détectées

PRELEVEMENT : P093		
Nom du client	Numéro de dossier	Partie d'ouvrage
REGION HAUT DE FRANCE DIRECTION GESTION PATRIMONIALE	22443265	R-2 - Local technique 2
Matériau	Date de prélèvement	Nom de l'opérateur
Dalle de sol, colle et ragréage	30/08/2022	PITEL Pascal
Localisation		
Revêtement de sol - Sol		
Résultat amiante		
Absence d'amiante		
DESCRIPTION DU PRELEVEMENT :		
Objet		
Dalle de sol, colle et ragréage		
DETAIL DES COUCHES DU PRELEVEMENT :		
Référence Couche	Description visuelle	Epaisseur (cm)
RAW PRODUCT	Matériau souple de type revêtement de sol (beige)	0
DETAIL DES RESULTATS :		
Référence Couche	PV analyse Amiante	Conclusion amiante
RAW PRODUCT	AR-22-NM-056882-01	Fibres d'amiante non détectées

PRELEVEMENT : P094		
Nom du client	Numéro de dossier	Partie d'ouvrage
REGION HAUT DE FRANCE DIRECTION GESTION PATRIMONIALE	22443265	R-2 - Rangement 1
Matériau	Date de prélèvement	Nom de l'opérateur
Rebouchage - Ciment	30/08/2022	PITEL Pascal
Localisation		
Plancher - Sol		
Résultat amiante		
Absence d'amiante		
DESCRIPTION DU PRELEVEMENT :		
Objet		
Rebouchage / Ciment		
DETAIL DES COUCHES DU PRELEVEMENT :		
Référence Couche	Description visuelle	Epaisseur (cm)
RAW PRODUCT	Matériau dur de type mortier, béton, chape (beige)	0
DETAIL DES RESULTATS :		
Référence Couche	PV analyse Amiante	Conclusion amiante
RAW PRODUCT	AR-22-NM-056882-01	Fibres d'amiante non détectées

PRELEVEMENT : P095		
Nom du client	Numéro de dossier	Partie d'ouvrage
REGION HAUT DE FRANCE DIRECTION GESTION PATRIMONIALE	22443265	R-1 - Reserve
Matériau	Date de prélèvement	Nom de l'opérateur
Dalle de sol, colle et ragréage	30/08/2022	PITEL Pascal
Localisation		
Revêtement de sol - Sol		
Résultat amiante		
Absence d'amiante		
DESCRIPTION DU PRELEVEMENT :		
Objet		
Dalle de sol, colle et ragréage		
DETAIL DES COUCHES DU PRELEVEMENT :		
Référence Couche	Description visuelle	Epaisseur (cm)
CUST 01	Matériau de type colle (jaune) ; matériau dur de type mortier, béton, chape (beige)	0
RAW PRODUCT	Matériau semi-dur de type dalle de sol (fibreuse) (beige)	0
DETAIL DES RESULTATS :		
Référence Couche	PV analyse Amiante	Conclusion amiante
CUST 01	AR-22-NM-056882-01	Fibres d'amiante non détectées
RAW PRODUCT	AR-22-NM-056882-01	Fibres d'amiante non détectées

PRELEVEMENT : P096		
Nom du client	Numéro de dossier	Partie d'ouvrage
REGION HAUT DE FRANCE DIRECTION GESTION PATRIMONIALE	22443265	R-1 - Reserve
Matériau	Date de prélèvement	Nom de l'opérateur
Enduit - Peinture	30/08/2022	PITEL Pascal
Localisation		
Murs - B		
Résultat amiante		
Absence d'amiante		
DESCRIPTION DU PRELEVEMENT :		
Objet		
Enduit / Peinture		
DETAIL DES COUCHES DU PRELEVEMENT :		
Référence Couche	Description visuelle	Epaisseur (cm)
RAW PRODUCT	Matériau de type peinture (blanc) ; matériau de type peinture (jaune) ; matériau dur de type mortier, béton, chape (beige)	0
DETAIL DES RESULTATS :		
Référence Couche	PV analyse Amiante	Conclusion amiante
RAW PRODUCT	AR-22-NM-056882-01	Fibres d'amiante non détectées

PRELEVEMENT : P097		
Nom du client	Numéro de dossier	Partie d'ouvrage
REGION HAUT DE FRANCE DIRECTION GESTION PATRIMONIALE	22443265	R-1 - Reserve
Matériau	Date de prélèvement	Nom de l'opérateur
Joint d'assemblage - Peinture	30/08/2022	PITEL Pascal
Localisation		
Plafond - Plafond		
Résultat amiante		
Absence d'amiante		
DESCRIPTION DU PRELEVEMENT :		
Objet		
Joint d'assemblage / Peinture		
DETAIL DES COUCHES DU PRELEVEMENT :		
Référence Couche	Description visuelle	Epaisseur (cm)
RAW PRODUCT	Matériau de type peinture (beige) ; matériau de type peinture (jaune) ; matériau semi-dur de type plâtre (blanc)	0
DETAIL DES RESULTATS :		
Référence Couche	PV analyse Amiante	Conclusion amiante
RAW PRODUCT	AR-22-NM-056882-01	Fibres d'amiante non détectées

PRELEVEMENT : P098		
Nom du client	Numéro de dossier	Partie d'ouvrage
REGION HAUT DE FRANCE DIRECTION GESTION PATRIMONIALE	22443265	R-1 - Placard
Matériau	Date de prélèvement	Nom de l'opérateur
Carrelage + Colle	30/08/2022	PITEL Pascal
Localisation		
Revêtement de sol - Sol		
Résultat amiante		
Absence d'amiante		
DESCRIPTION DU PRELEVEMENT :		
Objet		
Carrelage + Colle		
DETAIL DES COUCHES DU PRELEVEMENT :		
Référence Couche	Description visuelle	Epaisseur (cm)
RAW PRODUCT	Matériau dur de type carrelage, faïence (gris) ; matériau dur de type ciment-colle (beige)	0
DETAIL DES RESULTATS :		
Référence Couche	PV analyse Amiante	Conclusion amiante
RAW PRODUCT	AR-22-NM-056882-01	Fibres d'amiante non détectées

PRELEVEMENT : P099		
Nom du client	Numéro de dossier	Partie d'ouvrage
REGION HAUT DE FRANCE DIRECTION GESTION PATRIMONIALE	22443265	R-1 - Dégagement 6
Matériau	Date de prélèvement	Nom de l'opérateur
Carrelage + Colle	30/08/2022	PITEL Pascal
Localisation		
Revêtement de sol - Sol		
Résultat amiante		
Absence d'amiante		
DESCRIPTION DU PRELEVEMENT :		
Objet		
Carrelage + Colle		
DETAIL DES COUCHES DU PRELEVEMENT :		
Référence Couche	Description visuelle	Epaisseur (cm)
RAW PRODUCT	Matériau dur de type carrelage, faïence (orange) ; matériau dur de type ciment-colle (beige) ; matériau dur de type mortier, béton, chape (beige)	0
DETAIL DES RESULTATS :		
Référence Couche	PV analyse Amiante	Conclusion amiante
RAW PRODUCT	AR-22-NM-056882-01	Fibres d'amiante non détectées

PRELEVEMENT : P100		
Nom du client	Numéro de dossier	Partie d'ouvrage
REGION HAUT DE FRANCE DIRECTION GESTION PATRIMONIALE	22443265	R-1 - Dégagement 6
Matériau	Date de prélèvement	Nom de l'opérateur
Colle de plinthes	30/08/2022	PITEL Pascal
Localisation		
Revêtement de murs - Murs		
Résultat amiante		
Absence d'amiante		
DESCRIPTION DU PRELEVEMENT :		
Objet		
Colle de plinthes		
DETAIL DES COUCHES DU PRELEVEMENT :		
Référence Couche	Description visuelle	Epaisseur (cm)
RAW PRODUCT	Matériau dur de type carrelage, faïence (beige) ; matériau dur de type ciment-colle (beige) ; matériau souple (fibreuse) (blanc) ; matériau semi-dur (blanc) ; matériau semi-dur (bleu)	0
CUST 01	Matériau de type peinture (beige) ; matériau dur de type joint ciment (gris)	0
DETAIL DES RESULTATS :		
Référence Couche	PV analyse Amiante	Conclusion amiante
RAW PRODUCT	AR-22-NM-056882-01	Fibres d'amiante non détectées
CUST 01	AR-22-NM-056882-01	Fibres d'amiante non détectées

PRELEVEMENT : P101		
Nom du client	Numéro de dossier	Partie d'ouvrage
REGION HAUT DE FRANCE DIRECTION GESTION PATRIMONIALE	22443265	R-1 - Dégagement 6
Matériau	Date de prélèvement	Nom de l'opérateur
Enduit - Peinture	30/08/2022	PITEL Pascal
Localisation		
Plafond - Plafond		
Résultat amiante		
Absence d'amiante		
DESCRIPTION DU PRELEVEMENT :		
Objet		
Enduit / Peinture		
DETAIL DES COUCHES DU PRELEVEMENT :		
Référence Couche	Description visuelle	Epaisseur (cm)
RAW PRODUCT	Matériau de type peinture (blanc) ; matériau semi-dur de type plâtre (beige)	0
CUST 01	Matériau semi-dur de type plâtre (beige)	0
DETAIL DES RESULTATS :		
Référence Couche	PV analyse Amiante	Conclusion amiante
RAW PRODUCT	AR-22-NM-056882-01	Fibres d'amiante non détectées
CUST 01	AR-22-NM-056882-01	Fibres d'amiante non détectées

PRELEVEMENT : P102		
Nom du client	Numéro de dossier	Partie d'ouvrage
REGION HAUT DE FRANCE DIRECTION GESTION PATRIMONIALE	22443265	R-1 - Local 2
Matériau	Date de prélèvement	Nom de l'opérateur
Enduit - Peinture	30/08/2022	PITEL Pascal
Localisation		
Plafond - Plafond		
Résultat amiante		
Absence d'amiante		
DESCRIPTION DU PRELEVEMENT :		
Objet		
Enduit / Peinture		
DETAIL DES COUCHES DU PRELEVEMENT :		
Référence Couche	Description visuelle	Epaisseur (cm)
RAW PRODUCT	Matériau de type peinture (beige) ; matériau semi-dur de type plâtre (beige)	0
CUST 01	Matériau semi-dur de type plâtre (beige)	0
DETAIL DES RESULTATS :		
Référence Couche	PV analyse Amiante	Conclusion amiante
RAW PRODUCT	AR-22-NM-056882-01	Fibres d'amiante non détectées
CUST 01	AR-22-NM-056882-01	Fibres d'amiante non détectées

PRELEVEMENT : P103		
Nom du client	Numéro de dossier	Partie d'ouvrage
REGION HAUT DE FRANCE DIRECTION GESTION PATRIMONIALE	22443265	R-1 - Local 2
Matériau	Date de prélèvement	Nom de l'opérateur
Joint d'assemblage - Peinture	30/08/2022	PITEL Pascal
Localisation		
Murs - D		
Résultat amiante		
Absence d'amiante		
DESCRIPTION DU PRELEVEMENT :		
Objet		
Joint d'assemblage / Peinture		
DETAIL DES COUCHES DU PRELEVEMENT :		
Référence Couche	Description visuelle	Epaisseur (cm)
RAW PRODUCT	Matériau de type maillage de fibres et liant (bleu) ; matériau semi-dur de type enduit (blanc) ; matériau semi-dur de type plâtre (beige)	0
DETAIL DES RESULTATS :		
Référence Couche	PV analyse Amiante	Conclusion amiante
RAW PRODUCT	AR-22-NM-056882-01	Fibres d'amiante non détectées

PRELEVEMENT : P104		
Nom du client	Numéro de dossier	Partie d'ouvrage
REGION HAUT DE FRANCE DIRECTION GESTION PATRIMONIALE	22443265	R-1 - Local 3
Matériau	Date de prélèvement	Nom de l'opérateur
Enduit - Peinture	30/08/2022	PITEL Pascal
Localisation		
Plafond - Plafond		
Résultat amiante		
Absence d'amiante		
DESCRIPTION DU PRELEVEMENT :		
Objet		
Enduit / Peinture		
DETAIL DES COUCHES DU PRELEVEMENT :		
Référence Couche	Description visuelle	Epaisseur (cm)
RAW PRODUCT	Matériau de type système d'enduit peinture (beige) ; matériau semi-dur de type plâtre (blanc)	0
CUST 01	Matériau semi-dur de type plâtre (blanc)	0
DETAIL DES RESULTATS :		
Référence Couche	PV analyse Amiante	Conclusion amiante
RAW PRODUCT	AR-22-NM-056882-01	Fibres d'amiante non détectées
CUST 01	AR-22-NM-056882-01	Fibres d'amiante non détectées

PRELEVEMENT : P105		
Nom du client	Numéro de dossier	Partie d'ouvrage
REGION HAUT DE FRANCE DIRECTION GESTION PATRIMONIALE	22443265	R-1 - Local 4
Matériau	Date de prélèvement	Nom de l'opérateur
Joint d'assemblage - Peinture	30/08/2022	PITEL Pascal
Localisation		
Plafond - Plafond		
Résultat amiante		
Absence d'amiante		
DESCRIPTION DU PRELEVEMENT :		
Objet		
Joint d'assemblage / Peinture		
DETAIL DES COUCHES DU PRELEVEMENT :		
Référence Couche	Description visuelle	Epaisseur (cm)
CUST 01	Matériau souple fibreux de type papier, carton (blanc)	0
RAW PRODUCT	Matériau de type peinture (blanc) ; matériau semi-dur de type enduit (blanc) ; matériau souple fibreux de type papier, carton (blanc) ; matériau semi-dur de type plâtre (fibreux) (blanc)	0
DETAIL DES RESULTATS :		
Référence Couche	PV analyse Amiante	Conclusion amiante
CUST 01	AR-22-NM-056882-01	Fibres d'amiante non détectées
RAW PRODUCT	AR-22-NM-056882-01	Fibres d'amiante non détectées

PRELEVEMENT : P106		
Nom du client	Numéro de dossier	Partie d'ouvrage
REGION HAUT DE FRANCE DIRECTION GESTION PATRIMONIALE	22443265	R-1 - Local 4
Matériau	Date de prélèvement	Nom de l'opérateur
Dalle de sol, colle et ragréage	30/08/2022	PITEL Pascal
Localisation		
Revêtement de sol - Sol		
Résultat amiante		
Absence d'amiante		
DESCRIPTION DU PRELEVEMENT :		
Objet		
Dalle de sol, colle et ragréage		
DETAIL DES COUCHES DU PRELEVEMENT :		
Référence Couche	Description visuelle	Epaisseur (cm)
CUST 01	Matériau de type colle (jaune) ; matériau semi-dur de type ragréage (gris) ; matériau semi-dur (gris) (clair)	0
RAW PRODUCT	Matériau semi-dur de type dalle de sol (fibreuse) (beige)	0
DETAIL DES RESULTATS :		
Référence Couche	PV analyse Amiante	Conclusion amiante
CUST 01	AR-22-NM-056882-01	Fibres d'amiante non détectées
RAW PRODUCT	AR-22-NM-056882-01	Fibres d'amiante non détectées

PRELEVEMENT : P107		
Nom du client	Numéro de dossier	Partie d'ouvrage
REGION HAUT DE FRANCE DIRECTION GESTION PATRIMONIALE	22443265	R-1 - Local 4
Matériau	Date de prélèvement	Nom de l'opérateur
Enduit - Peinture	30/08/2022	PITEL Pascal
Localisation		
Murs - C et D		
Résultat amiante		
Absence d'amiante		
DESCRIPTION DU PRELEVEMENT :		
Objet		
Enduit / Peinture		
DETAIL DES COUCHES DU PRELEVEMENT :		
Référence Couche	Description visuelle	Epaisseur (cm)
CUST 01	Matériau semi-dur de type plâtre (bleu) (clair)	0
RAW PRODUCT	Matériau de type peinture (blanc) ; matériau semi-dur de type enduit (blanc) ; matériau semi-dur de type plâtre (bleu) (clair)	0
DETAIL DES RESULTATS :		
Référence Couche	PV analyse Amiante	Conclusion amiante
CUST 01	AR-22-NM-056882-01	Fibres d'amiante non détectées
RAW PRODUCT	AR-22-NM-056882-01	Fibres d'amiante non détectées

PRELEVEMENT : P108		
Nom du client	Numéro de dossier	Partie d'ouvrage
REGION HAUT DE FRANCE DIRECTION GESTION PATRIMONIALE	22443265	R-1 - Gaine technique n°2
Matériau	Date de prélèvement	Nom de l'opérateur
Béton	30/08/2022	PITEL Pascal
Localisation		
Plancher - Sol		
Résultat amiante		
Absence d'amiante		
DESCRIPTION DU PRELEVEMENT :		
Objet		
Béton		
DETAIL DES COUCHES DU PRELEVEMENT :		
Référence Couche	Description visuelle	Epaisseur (cm)
RAW PRODUCT	Matériau dur de type mortier, béton, chape (gris)	0
DETAIL DES RESULTATS :		
Référence Couche	PV analyse Amiante	Conclusion amiante
RAW PRODUCT	AR-22-NM-056882-01	Fibres d'amiante non détectées

PRELEVEMENT : P109		
Nom du client	Numéro de dossier	Partie d'ouvrage
REGION HAUT DE FRANCE DIRECTION GESTION PATRIMONIALE	22443265	R-1 - Gaine technique n°2
Matériau	Date de prélèvement	Nom de l'opérateur
Enduit	30/08/2022	PITEL Pascal
Localisation		
Murs - Murs		
Résultat amiante		
Absence d'amiante		
DESCRIPTION DU PRELEVEMENT :		
Objet		
Enduit		
DETAIL DES COUCHES DU PRELEVEMENT :		
Référence Couche	Description visuelle	Epaisseur (cm)
RAW PRODUCT	Matériau semi-dur (gris) ; matériau dur de type mortier, béton, chape (gris)	0
CUST 01	Matériau dur de type mortier, béton, chape (beige)	0
DETAIL DES RESULTATS :		
Référence Couche	PV analyse Amiante	Conclusion amiante
RAW PRODUCT	AR-22-NM-056882-01	Fibres d'amiante non détectées
CUST 01	AR-22-NM-056882-01	Fibres d'amiante non détectées

PRELEVEMENT : P110		
Nom du client	Numéro de dossier	Partie d'ouvrage
REGION HAUT DE FRANCE DIRECTION GESTION PATRIMONIALE	22443265	R-1 - Rangement 2
Matériau	Date de prélèvement	Nom de l'opérateur
Enduit - Peinture	30/08/2022	PITEL Pascal
Localisation		
Plafond - Plafond		
Résultat amiante		
Absence d'amiante		
DESCRIPTION DU PRELEVEMENT :		
Objet		
Enduit / Peinture		
DETAIL DES COUCHES DU PRELEVEMENT :		
Référence Couche	Description visuelle	Epaisseur (cm)
CUST 01	Matériau semi-dur de type plâtre (beige)	0
RAW PRODUCT	Matériau de type peinture (beige) ; matériau semi-dur de type plâtre (beige)	0
DETAIL DES RESULTATS :		
Référence Couche	PV analyse Amiante	Conclusion amiante
CUST 01	AR-22-NM-056882-01	Fibres d'amiante non détectées
RAW PRODUCT	AR-22-NM-056882-01	Fibres d'amiante non détectées

PRELEVEMENT : P111		
Nom du client	Numéro de dossier	Partie d'ouvrage
REGION HAUT DE FRANCE DIRECTION GESTION PATRIMONIALE	22443265	R-1 - Archives
Matériau	Date de prélèvement	Nom de l'opérateur
Plaque de faux-plafond	30/08/2022	PITEL Pascal
Localisation		
Faux-plafond - Plafond		
Résultat amiante		
Absence d'amiante		
DESCRIPTION DU PRELEVEMENT :		
Objet		
Plaque de faux-plafond		
DETAIL DES COUCHES DU PRELEVEMENT :		
Référence Couche	Description visuelle	Epaisseur (cm)
RAW PRODUCT	Matériau de type peinture (blanc) ; matériau semi-dur fibreux de type faux-plafonds (beige) ; matériau semi-dur (beige) en traces	0
DETAIL DES RESULTATS :		
Référence Couche	PV analyse Amiante	Conclusion amiante
RAW PRODUCT	AR-22-NM-056882-01	Fibres d'amiante non détectées

PRELEVEMENT : P112		
Nom du client	Numéro de dossier	Partie d'ouvrage
REGION HAUT DE FRANCE DIRECTION GESTION PATRIMONIALE	22443265	R-1 - Rangement 3
Matériau	Date de prélèvement	Nom de l'opérateur
Joint d'assemblage - Peinture	30/08/2022	PITEL Pascal
Localisation		
Plafond - Plafond		
Résultat amiante		
Absence d'amiante		
DESCRIPTION DU PRELEVEMENT :		
Objet		
Joint d'assemblage / Peinture		
DETAIL DES COUCHES DU PRELEVEMENT :		
Référence Couche	Description visuelle	Epaisseur (cm)
RAW PRODUCT	Matériau fibreux de type papier peint (beige) ; matériau semi-dur de type enduit (blanc) ; matériau souple fibreux de type papier, carton (rose)	0
DETAIL DES RESULTATS :		
Référence Couche	PV analyse Amiante	Conclusion amiante
RAW PRODUCT	AR-22-NM-056882-01	Fibres d'amiante non détectées

PRELEVEMENT : P113		
Nom du client	Numéro de dossier	Partie d'ouvrage
REGION HAUT DE FRANCE DIRECTION GESTION PATRIMONIALE	22443265	R-1 - Local technique 6
Matériau	Date de prélèvement	Nom de l'opérateur
Béton	30/08/2022	PITEL Pascal
Localisation		
Plancher - Sol		
Résultat amiante		
Absence d'amiante		
DESCRIPTION DU PRELEVEMENT :		
Objet		
Béton		
DETAIL DES COUCHES DU PRELEVEMENT :		
Référence Couche	Description visuelle	Epaisseur (cm)
CUST 01	Matériau dur de type mortier, béton, chape (gris)	0
CUST 02	Matériau semi-dur (blanc)	0
RAW PRODUCT	Matériau semi-dur (granulaire) (gris) ; matériau dur de type mortier, béton, chape (gris)	0
DETAIL DES RESULTATS :		
Référence Couche	PV analyse Amiante	Conclusion amiante
CUST 01	AR-22-NM-056882-01	Fibres d'amiante non détectées
CUST 02	AR-22-NM-056882-01	Fibres d'amiante non détectées
RAW PRODUCT	AR-22-NM-056882-01	Fibres d'amiante non détectées

PRELEVEMENT : P114		
Nom du client	Numéro de dossier	Partie d'ouvrage
REGION HAUT DE FRANCE DIRECTION GESTION PATRIMONIALE	22443265	R-1 - Local technique 6
Matériau	Date de prélèvement	Nom de l'opérateur
Béton	30/08/2022	PITEL Pascal
Localisation		
Plafond - Plafond		
Résultat amiante		
Absence d'amiante		
DESCRIPTION DU PRELEVEMENT :		
Objet		
Béton		
DETAIL DES COUCHES DU PRELEVEMENT :		
Référence Couche	Description visuelle	Epaisseur (cm)
RAW PRODUCT	Matériau dur de type mortier, béton, chape (gris)	0
DETAIL DES RESULTATS :		
Référence Couche	PV analyse Amiante	Conclusion amiante
RAW PRODUCT	AR-22-NM-056882-01	Fibres d'amiante non détectées

PRELEVEMENT : P115		
Nom du client	Numéro de dossier	Partie d'ouvrage
REGION HAUT DE FRANCE DIRECTION GESTION PATRIMONIALE	22443265	R-1 - Local technique 6
Matériau	Date de prélèvement	Nom de l'opérateur
Béton	30/08/2022	PITEL Pascal
Localisation		
Ensemble des poutres - Plafond		
Résultat amiante		
Absence d'amiante		
DESCRIPTION DU PRELEVEMENT :		
Objet		
Béton		
DETAIL DES COUCHES DU PRELEVEMENT :		
Référence Couche	Description visuelle	Epaisseur (cm)
RAW PRODUCT	Matériau dur de type mortier, béton, chape (gris)	0
DETAIL DES RESULTATS :		
Référence Couche	PV analyse Amiante	Conclusion amiante
RAW PRODUCT	AR-22-NM-056882-01	Fibres d'amiante non détectées

PRELEVEMENT : P116		
Nom du client	Numéro de dossier	Partie d'ouvrage
REGION HAUT DE FRANCE DIRECTION GESTION PATRIMONIALE	22443265	R-1 - Local technique 6
Matériau	Date de prélèvement	Nom de l'opérateur
Joint - Ciment	30/08/2022	PITEL Pascal
Localisation		
Ensemble des poutres - Plafond		
Résultat amiante		
Absence d'amiante		
DESCRIPTION DU PRELEVEMENT :		
Objet		
Joint / Ciment		
DETAIL DES COUCHES DU PRELEVEMENT :		
Référence Couche	Description visuelle	Epaisseur (cm)
RAW PRODUCT	Matériau dur de type mortier, béton, chape (gris)	0
DETAIL DES RESULTATS :		
Référence Couche	PV analyse Amiante	Conclusion amiante
RAW PRODUCT	AR-22-NM-056882-01	Fibres d'amiante non détectées

PRELEVEMENT : P117		
Nom du client	Numéro de dossier	Partie d'ouvrage
REGION HAUT DE FRANCE DIRECTION GESTION PATRIMONIALE	22443265	R-1 - Dégagement 8
Matériau	Date de prélèvement	Nom de l'opérateur
Carrelage + Colle	30/08/2022	PITEL Pascal
Localisation		
Revêtement de sol - Sol		
Résultat amiante		
Absence d'amiante		
DESCRIPTION DU PRELEVEMENT :		
Objet		
Carrelage + Colle		
DETAIL DES COUCHES DU PRELEVEMENT :		
Référence Couche	Description visuelle	Epaisseur (cm)
RAW PRODUCT	Matériau dur de type ciment-colle (gris)	0
DETAIL DES RESULTATS :		
Référence Couche	PV analyse Amiante	Conclusion amiante
RAW PRODUCT	AR-22-NM-056882-01	Fibres d'amiante non détectées

PRELEVEMENT : P118		
Nom du client	Numéro de dossier	Partie d'ouvrage
REGION HAUT DE FRANCE DIRECTION GESTION PATRIMONIALE	22443265	R-1 - Dégagement 8
Matériau	Date de prélèvement	Nom de l'opérateur
Colle de plinthes	30/08/2022	PITEL Pascal
Localisation		
Revêtement de murs - Murs		
Résultat amiante		
Absence d'amiante		
DESCRIPTION DU PRELEVEMENT :		
Objet		
Colle de plinthes		
DETAIL DES COUCHES DU PRELEVEMENT :		
Référence Couche	Description visuelle	Epaisseur (cm)
RAW PRODUCT	Matériau dur de type carrelage, faïence (noir) ; matériau dur de type ciment-colle (gris)	0
DETAIL DES RESULTATS :		
Référence Couche	PV analyse Amiante	Conclusion amiante
RAW PRODUCT	AR-22-NM-056882-01	Fibres d'amiante non détectées

PRELEVEMENT : P119		
Nom du client	Numéro de dossier	Partie d'ouvrage
REGION HAUT DE FRANCE DIRECTION GESTION PATRIMONIALE	22443265	R-1 - Dégagement 8
Matériau	Date de prélèvement	Nom de l'opérateur
Enduit - Peinture	30/08/2022	PITEL Pascal
Localisation		
Murs - Murs		
Résultat amiante		
Absence d'amiante		
DESCRIPTION DU PRELEVEMENT :		
Objet		
Enduit / Peinture		
DETAIL DES COUCHES DU PRELEVEMENT :		
Référence Couche	Description visuelle	Epaisseur (cm)
CUST 01	Matériau semi-dur de type plâtre (blanc)	0
RAW PRODUCT	Matériau de type système d'enduit peinture (beige) ; matériau semi-dur de type plâtre (blanc)	0
DETAIL DES RESULTATS :		
Référence Couche	PV analyse Amiante	Conclusion amiante
CUST 01	AR-22-NM-056882-01	Fibres d'amiante non détectées
RAW PRODUCT	AR-22-NM-056882-01	Fibres d'amiante non détectées

PRELEVEMENT : P120		
Nom du client	Numéro de dossier	Partie d'ouvrage
REGION HAUT DE FRANCE DIRECTION GESTION PATRIMONIALE	22443265	R-1 - Sanitaires 2
Matériau	Date de prélèvement	Nom de l'opérateur
Colle de faïence	30/08/2022	PITEL Pascal
Localisation		
Revêtement de murs - Murs		
Résultat amiante		
Absence d'amiante		
DESCRIPTION DU PRELEVEMENT :		
Objet		
Colle de faïence		
DETAIL DES COUCHES DU PRELEVEMENT :		
Référence Couche	Description visuelle	Epaisseur (cm)
RAW PRODUCT	Matériau dur de type ciment-colle (gris)	0
DETAIL DES RESULTATS :		
Référence Couche	PV analyse Amiante	Conclusion amiante
RAW PRODUCT	AR-22-NM-056882-01	Fibres d'amiante non détectées

PRELEVEMENT : P121		
Nom du client	Numéro de dossier	Partie d'ouvrage
REGION HAUT DE FRANCE DIRECTION GESTION PATRIMONIALE	22443265	R-1 - Sanitaires 2
Matériau	Date de prélèvement	Nom de l'opérateur
Béton	30/08/2022	PITEL Pascal
Localisation		
Plenum - Plafond		
Résultat amiante		
Absence d'amiante		
DESCRIPTION DU PRELEVEMENT :		
Objet		
Béton		
DETAIL DES COUCHES DU PRELEVEMENT :		
Référence Couche	Description visuelle	Epaisseur (cm)
RAW PRODUCT	Matériau semi-dur (gris) ; matériau dur de type mortier, béton, chape (gris)	0
CUST 01	Matériau dur de type mortier, béton, chape (gris)	0
DETAIL DES RESULTATS :		
Référence Couche	PV analyse Amiante	Conclusion amiante
RAW PRODUCT	AR-22-NM-056882-01	Fibres d'amiante non détectées
CUST 01	AR-22-NM-056882-01	Fibres d'amiante non détectées

PRELEVEMENT : P122		
Nom du client	Numéro de dossier	Partie d'ouvrage
REGION HAUT DE FRANCE DIRECTION GESTION PATRIMONIALE	22443265	R-1 - Sanitaires 2
Matériau	Date de prélèvement	Nom de l'opérateur
Carrelage + Colle	30/08/2022	PITEL Pascal
Localisation		
Revêtement de sol - Sol		
Résultat amiante		
Absence d'amiante		
DESCRIPTION DU PRELEVEMENT :		
Objet		
Carrelage + Colle		
DETAIL DES COUCHES DU PRELEVEMENT :		
Référence Couche	Description visuelle	Epaisseur (cm)
RAW PRODUCT	Matériau dur de type carrelage, faïence (noir) ; matériau dur de type ciment-colle (gris)	0
DETAIL DES RESULTATS :		
Référence Couche	PV analyse Amiante	Conclusion amiante
RAW PRODUCT	AR-22-NM-056882-01	Fibres d'amiante non détectées

PRELEVEMENT : P123		
Nom du client	Numéro de dossier	Partie d'ouvrage
REGION HAUT DE FRANCE DIRECTION GESTION PATRIMONIALE	22443265	R-1 - Sanitaires 2
Matériau	Date de prélèvement	Nom de l'opérateur
Colle de plinthes	30/08/2022	PITEL Pascal
Localisation		
Revêtement de murs - Murs		
Résultat amiante		
Absence d'amiante		
DESCRIPTION DU PRELEVEMENT :		
Objet		
Colle de plinthes		
DETAIL DES COUCHES DU PRELEVEMENT :		
Référence Couche	Description visuelle	Epaisseur (cm)
RAW PRODUCT	Matériau dur de type carrelage, faïence (blanc) ; matériau dur de type ciment-colle (gris)	0
CUST 01	Matériau dur de type carrelage, faïence (marron) ; matériau dur de type ciment-colle (beige)	0
DETAIL DES RESULTATS :		
Référence Couche	PV analyse Amiante	Conclusion amiante
RAW PRODUCT	AR-22-NM-056882-01	Fibres d'amiante non détectées
CUST 01	AR-22-NM-056882-01	Fibres d'amiante non détectées

PRELEVEMENT : P124		
Nom du client	Numéro de dossier	Partie d'ouvrage
REGION HAUT DE FRANCE DIRECTION GESTION PATRIMONIALE	22443265	R-1 - vitrines
Matériau	Date de prélèvement	Nom de l'opérateur
Colle - Moquette	30/08/2022	PITEL Pascal
Localisation		
Revêtement de sol - Sol		
Résultat amiante		
Absence d'amiante		
DESCRIPTION DU PRELEVEMENT :		
Objet		
Colle / Moquette		
DETAIL DES COUCHES DU PRELEVEMENT :		
Référence Couche	Description visuelle	Epaisseur (cm)
RAW PRODUCT	Matériau souple fibreux de type moquette (bleu) ; matériau de type mousse (marron) ; matériau de type colle (jaune) ; matériau semi-dur (fibreux) (beige)	0
DETAIL DES RESULTATS :		
Référence Couche	PV analyse Amiante	Conclusion amiante
RAW PRODUCT	AR-22-NM-056882-01	Fibres d'amiante non détectées

PRELEVEMENT : P125		
Nom du client	Numéro de dossier	Partie d'ouvrage
REGION HAUT DE FRANCE DIRECTION GESTION PATRIMONIALE	22443265	RDC - Hall
Matériau	Date de prélèvement	Nom de l'opérateur
Carrelage + Colle	30/08/2022	PITEL Pascal
Localisation		
Revêtement de sol - Sol		
Résultat amiante		
Absence d'amiante		
DESCRIPTION DU PRELEVEMENT :		
Objet		
Carrelage + Colle		
DETAIL DES COUCHES DU PRELEVEMENT :		
Référence Couche	Description visuelle	Epaisseur (cm)
RAW PRODUCT	Matériau dur de type carrelage, faïence (gris) ; matériau dur de type ciment-colle (beige)	0
DETAIL DES RESULTATS :		
Référence Couche	PV analyse Amiante	Conclusion amiante
RAW PRODUCT	AR-22-NM-056882-01	Fibres d'amiante non détectées

PRELEVEMENT : P126		
Nom du client	Numéro de dossier	Partie d'ouvrage
REGION HAUT DE FRANCE DIRECTION GESTION PATRIMONIALE	22443265	RDC - Hall
Matériau	Date de prélèvement	Nom de l'opérateur
Colle de plinthes	30/08/2022	PITEL Pascal
Localisation		
Revêtement de murs - Toutes zones		
Résultat amiante		
Absence d'amiante		
DESCRIPTION DU PRELEVEMENT :		
Objet		
Colle de plinthes		

DETAIL DES COUCHES DU PRELEVEMENT :		
Référence Couche	Description visuelle	Epaisseur (cm)
CUST 01	Matériau semi-dur de type plâtre (fibreux) (blanc)	0
RAW PRODUCT	Matériau dur de type carrelage, faïence (gris) ; matériau dur de type joint ciment (gris) ; matériau semi-dur (beige) ; matériau semi-dur (blanc)	0

DETAIL DES RESULTATS :		
Référence Couche	PV analyse Amiante	Conclusion amiante
CUST 01	AR-22-NM-056882-01	Fibres d'amiante non détectées
RAW PRODUCT	AR-22-NM-056882-01	Fibres d'amiante non détectées

PRELEVEMENT : P127		
Nom du client	Numéro de dossier	Partie d'ouvrage
REGION HAUT DE FRANCE DIRECTION GESTION PATRIMONIALE	22443265	RDC - Hall
Matériau	Date de prélèvement	Nom de l'opérateur
Colle - Marbre	30/08/2022	PITEL Pascal
Localisation		
Revêtement de murs - Murs		
Résultat amiante		
Absence d'amiante		
DESCRIPTION DU PRELEVEMENT :		
Objet		
Colle / Marbre		

DETAIL DES COUCHES DU PRELEVEMENT :		
Référence Couche	Description visuelle	Epaisseur (cm)
CUST 02	Matériau semi-dur de type plâtre (fibreux) (blanc)	0
RAW PRODUCT	Matériau semi-dur (gris) ; matériau semi-dur (orange)	0
CUST 01	Matériau de type peinture (blanc) ; matériau semi-dur (blanc)	0

DETAIL DES RESULTATS :		
Référence Couche	PV analyse Amiante	Conclusion amiante
CUST 02	AR-22-NM-056882-01	Fibres d'amiante non détectées
RAW PRODUCT	AR-22-NM-056882-01	Fibres d'amiante non détectées
CUST 01	AR-22-NM-056882-01	Fibres d'amiante non détectées

PRELEVEMENT : P128		
Nom du client	Numéro de dossier	Partie d'ouvrage
REGION HAUT DE FRANCE DIRECTION GESTION PATRIMONIALE	22443265	RDC - Hall
Matériau	Date de prélèvement	Nom de l'opérateur
Colle - Pierre	30/08/2022	PITEL Pascal
Localisation		
Revêtement de murs - Murs		
Résultat amiante		
Absence d'amiante		
DESCRIPTION DU PRELEVEMENT :		
Objet		
Colle / Pierre		
DETAIL DES COUCHES DU PRELEVEMENT :		
Référence Couche	Description visuelle	Epaisseur (cm)
RAW PRODUCT	Matériau dur (beige) ; matériau semi-dur (orange) en traces ; matériau semi-dur (gris)	0
CUST 01	Matériau semi-dur (blanc)	0
DETAIL DES RESULTATS :		
Référence Couche	PV analyse Amiante	Conclusion amiante
RAW PRODUCT	AR-22-NM-056882-01	Fibres d'amiante non détectées
CUST 01	AR-22-NM-056882-01	Fibres d'amiante non détectées

PRELEVEMENT : P129		
Nom du client	Numéro de dossier	Partie d'ouvrage
REGION HAUT DE FRANCE DIRECTION GESTION PATRIMONIALE	22443265	RDC - Hall
Matériau	Date de prélèvement	Nom de l'opérateur
Enduit - Peinture	30/08/2022	PITEL Pascal
Localisation		
Murs - C		
Résultat amiante		
Absence d'amiante		
DESCRIPTION DU PRELEVEMENT :		
Objet		
Enduit / Peinture		
DETAIL DES COUCHES DU PRELEVEMENT :		
Référence Couche	Description visuelle	Epaisseur (cm)
RAW PRODUCT	Matériau de type système d'enduit peinture (rouge) ; matériau semi-dur de type plâtre (blanc)	0
CUST 01	Matériau semi-dur de type plâtre (blanc)	0
DETAIL DES RESULTATS :		
Référence Couche	PV analyse Amiante	Conclusion amiante
RAW PRODUCT	AR-22-NM-056882-01	Fibres d'amiante non détectées
CUST 01	AR-22-NM-056882-01	Fibres d'amiante non détectées

PRELEVEMENT : P130		
Nom du client	Numéro de dossier	Partie d'ouvrage
REGION HAUT DE FRANCE DIRECTION GESTION PATRIMONIALE	22443265	RDC - Hall
Matériau	Date de prélèvement	Nom de l'opérateur
Plâtre - Peinture	30/08/2022	PITEL Pascal
Localisation		
Plafond - Plafond		
Résultat amiante		
Absence d'amiante		
DESCRIPTION DU PRELEVEMENT :		
Objet		
Plâtre / Peinture		
DETAIL DES COUCHES DU PRELEVEMENT :		
Référence Couche	Description visuelle	Epaisseur (cm)
CUST 01	Matériau semi-dur de type plâtre (fibreux) (blanc)	0
RAW PRODUCT	Matériau de type peinture (beige) ; matériau semi-dur de type plâtre (fibreux) (blanc)	0
DETAIL DES RESULTATS :		
Référence Couche	PV analyse Amiante	Conclusion amiante
CUST 01	AR-22-NM-056882-01	Fibres d'amiante non détectées
RAW PRODUCT	AR-22-NM-056882-01	Fibres d'amiante non détectées

PRELEVEMENT : P131		
Nom du client	Numéro de dossier	Partie d'ouvrage
REGION HAUT DE FRANCE DIRECTION GESTION PATRIMONIALE	22443265	RDC - Espace travail 1
Matériau	Date de prélèvement	Nom de l'opérateur
Colle - Moquette	30/08/2022	PITEL Pascal
Localisation		
Revêtement de sol - Sol		
Résultat amiante		
Absence d'amiante		
DESCRIPTION DU PRELEVEMENT :		
Objet		
Colle / Moquette		
DETAIL DES COUCHES DU PRELEVEMENT :		
Référence Couche	Description visuelle	Epaisseur (cm)
RAW PRODUCT	Matériau souple fibreux de type moquette (de différentes couleurs) ; matériau souple (transparent) ; matériau de type colle (jaune)	0
DETAIL DES RESULTATS :		
Référence Couche	PV analyse Amiante	Conclusion amiante
RAW PRODUCT	AR-22-NM-056882-01	Fibres d'amiante non détectées

PRELEVEMENT : P132		
Nom du client	Numéro de dossier	Partie d'ouvrage
REGION HAUT DE FRANCE DIRECTION GESTION PATRIMONIALE	22443265	RDC - Sanitaire 4
Matériau	Date de prélèvement	Nom de l'opérateur
Carrelage + Colle	30/08/2022	PITEL Pascal
Localisation		
Revêtement de sol - Sol		
Résultat amiante		
Absence d'amiante		
DESCRIPTION DU PRELEVEMENT :		
Objet		
Carrelage + Colle		
DETAIL DES COUCHES DU PRELEVEMENT :		
Référence Couche	Description visuelle	Epaisseur (cm)
RAW PRODUCT	Matériau dur de type carrelage, faïence (noir) ; matériau dur de type ciment-colle (beige)	0
DETAIL DES RESULTATS :		
Référence Couche	PV analyse Amiante	Conclusion amiante
RAW PRODUCT	AR-22-NM-056882-01	Fibres d'amiante non détectées

PRELEVEMENT : P133		
Nom du client	Numéro de dossier	Partie d'ouvrage
REGION HAUT DE FRANCE DIRECTION GESTION PATRIMONIALE	22443265	RDC - Sanitaire 4
Matériau	Date de prélèvement	Nom de l'opérateur
Colle de plinthes	30/08/2022	PITEL Pascal
Localisation		
Revêtement de murs - Murs		
Résultat amiante		
Absence d'amiante		
DESCRIPTION DU PRELEVEMENT :		
Objet		
Colle de plinthes		
DETAIL DES COUCHES DU PRELEVEMENT :		
Référence Couche	Description visuelle	Epaisseur (cm)
RAW PRODUCT	Matériau dur de type carrelage, faïence (noir) ; matériau de type peinture (beige) ; matériau dur de type ciment-colle (gris) + (beige) ; matériau semi-dur (blanc)	0
DETAIL DES RESULTATS :		
Référence Couche	PV analyse Amiante	Conclusion amiante
RAW PRODUCT	AR-22-NM-056882-01	Fibres d'amiante non détectées

PRELEVEMENT : P134		
Nom du client	Numéro de dossier	Partie d'ouvrage
REGION HAUT DE FRANCE DIRECTION GESTION PATRIMONIALE	22443265	RDC - Sanitaire 4
Matériau	Date de prélèvement	Nom de l'opérateur
Colle de faïence	30/08/2022	PITEL Pascal
Localisation		
Revêtement de murs - Murs		
Résultat amiante		
Absence d'amiante		
DESCRIPTION DU PRELEVEMENT :		
Objet		
Colle de faïence		
DETAIL DES COUCHES DU PRELEVEMENT :		
Référence Couche	Description visuelle	Epaisseur (cm)
RAW PRODUCT	Matériau dur de type carrelage, faïence (gris) ; matériau de type peinture (beige) ; matériau dur de type ciment-colle (gris) ; matériau semi-dur (blanc)	0
DETAIL DES RESULTATS :		
Référence Couche	PV analyse Amiante	Conclusion amiante
RAW PRODUCT	AR-22-NM-056882-01	Fibres d'amiante non détectées

PRELEVEMENT : P135		
Nom du client	Numéro de dossier	Partie d'ouvrage
REGION HAUT DE FRANCE DIRECTION GESTION PATRIMONIALE	22443265	RDC - WC 4
Matériau	Date de prélèvement	Nom de l'opérateur
Enduit - Peinture	30/08/2022	PITEL Pascal
Localisation		
Murs - C		
Résultat amiante		
Absence d'amiante		
DESCRIPTION DU PRELEVEMENT :		
Objet		
Enduit / Peinture		
DETAIL DES COUCHES DU PRELEVEMENT :		
Référence Couche	Description visuelle	Epaisseur (cm)
RAW PRODUCT	Matériau de type peinture (beige) ; matériau semi-dur de type plâtre (blanc)	0
CUST 01	Matériau semi-dur de type plâtre (blanc)	0
DETAIL DES RESULTATS :		
Référence Couche	PV analyse Amiante	Conclusion amiante
RAW PRODUCT	AR-22-NM-056882-01	Fibres d'amiante non détectées
CUST 01	AR-22-NM-056882-01	Fibres d'amiante non détectées

PRELEVEMENT : P136		
Nom du client	Numéro de dossier	Partie d'ouvrage
REGION HAUT DE FRANCE DIRECTION GESTION PATRIMONIALE	22443265	RDC - Hall
Matériau	Date de prélèvement	Nom de l'opérateur
Enduit - Peinture	30/08/2022	PITEL Pascal
Localisation		
Plafond - Plafond		
Résultat amiante		
Absence d'amiante		
DESCRIPTION DU PRELEVEMENT :		
Objet		
Enduit / Peinture		
DETAIL DES COUCHES DU PRELEVEMENT :		
Référence Couche	Description visuelle	Epaisseur (cm)
CUST 01	Matériau semi-dur de type plâtre (blanc)	0
RAW PRODUCT	Matériau de type système d'enduit peinture (blanc) ; matériau semi-dur de type plâtre (blanc)	0
DETAIL DES RESULTATS :		
Référence Couche	PV analyse Amiante	Conclusion amiante
CUST 01	AR-22-NM-056882-01	Fibres d'amiante non détectées
RAW PRODUCT	AR-22-NM-056882-01	Fibres d'amiante non détectées

PRELEVEMENT : P137		
Nom du client	Numéro de dossier	Partie d'ouvrage
REGION HAUT DE FRANCE DIRECTION GESTION PATRIMONIALE	22443265	RDC - Bureau 5
Matériau	Date de prélèvement	Nom de l'opérateur
Colle - Dalles moquette	30/08/2022	PITEL Pascal
Localisation		
Revêtement de sol - Sol		
Résultat amiante		
Absence d'amiante		
DESCRIPTION DU PRELEVEMENT :		
Objet		
Colle / Dalles moquette		
DETAIL DES COUCHES DU PRELEVEMENT :		
Référence Couche	Description visuelle	Epaisseur (cm)
CUST 01	Matériau de type colle (fibreuse) (jaune) ; matériau semi-dur de type ragréage (rose) ; matériau semi-dur (gris)	0
RAW PRODUCT	Matériau souple fibreux de type moquette (gris) ; matériau souple (fibreuse) (bitumineux) (noir)	0
DETAIL DES RESULTATS :		
Référence Couche	PV analyse Amiante	Conclusion amiante
CUST 01	AR-22-NM-056882-01	Fibres d'amiante non détectées
RAW PRODUCT	AR-22-NM-056882-01	Fibres d'amiante non détectées

PRELEVEMENT : P138		
Nom du client	Numéro de dossier	Partie d'ouvrage
REGION HAUT DE FRANCE DIRECTION GESTION PATRIMONIALE	22443265	RDC - Bureau 5
Matériau	Date de prélèvement	Nom de l'opérateur
Joint d'assemblage - Peinture	30/08/2022	PITEL Pascal
Localisation		
Murs - C		
Résultat amiante		
Absence d'amiante		
DESCRIPTION DU PRELEVEMENT :		
Objet		
Joint d'assemblage / Peinture		
DETAIL DES COUCHES DU PRELEVEMENT :		
Référence Couche	Description visuelle	Epaisseur (cm)
RAW PRODUCT	Matériau fibreux de type papier peint (blanc) ; matériau semi-dur (blanc)	0
DETAIL DES RESULTATS :		
Référence Couche	PV analyse Amiante	Conclusion amiante
RAW PRODUCT	AR-22-NM-056882-01	Fibres d'amiante non détectées

PRELEVEMENT : P139		
Nom du client	Numéro de dossier	Partie d'ouvrage
REGION HAUT DE FRANCE DIRECTION GESTION PATRIMONIALE	22443265	RDC - Sous escalier 3
Matériau	Date de prélèvement	Nom de l'opérateur
Revêtement de sol + Colle	30/08/2022	PITEL Pascal
Localisation		
Revêtement de sol - Sol		
Résultat amiante		
Absence d'amiante		
DESCRIPTION DU PRELEVEMENT :		
Objet		
Revêtement de sol + Colle		
DETAIL DES COUCHES DU PRELEVEMENT :		
Référence Couche	Description visuelle	Epaisseur (cm)
CUST 01	Matériau de type colle (jaune) ; matériau semi-dur de type ragréage (beige)	0
RAW PRODUCT	Matériau semi-dur de type dalle de sol (fibreux) (marron)	0
DETAIL DES RESULTATS :		
Référence Couche	PV analyse Amiante	Conclusion amiante
CUST 01	AR-22-NM-056882-01	Fibres d'amiante non détectées
RAW PRODUCT	AR-22-NM-056882-01	Fibres d'amiante non détectées

PRELEVEMENT : P140		
Nom du client	Numéro de dossier	Partie d'ouvrage
REGION HAUT DE FRANCE DIRECTION GESTION PATRIMONIALE	22443265	RDC - Sous escalier 3
Matériau	Date de prélèvement	Nom de l'opérateur
Enduit - Peinture	30/08/2022	PITEL Pascal
Localisation		
Murs - Murs		
Résultat amiante		
Absence d'amiante		
DESCRIPTION DU PRELEVEMENT :		
Objet		
Enduit / Peinture		
DETAIL DES COUCHES DU PRELEVEMENT :		
Référence Couche	Description visuelle	Epaisseur (cm)
RAW PRODUCT	Matériau de type système d'enduit peinture (granulaire) (rose)	0
DETAIL DES RESULTATS :		
Référence Couche	PV analyse Amiante	Conclusion amiante
RAW PRODUCT	AR-22-NM-056882-01	Fibres d'amiante non détectées

PRELEVEMENT : P141		
Nom du client	Numéro de dossier	Partie d'ouvrage
REGION HAUT DE FRANCE DIRECTION GESTION PATRIMONIALE	22443265	RDC - Sous escalier 3
Matériau	Date de prélèvement	Nom de l'opérateur
Béton - Peinture	30/08/2022	PITEL Pascal
Localisation		
Plafond - Plafond		
Résultat amiante		
Absence d'amiante		
DESCRIPTION DU PRELEVEMENT :		
Objet		
Béton / Peinture		
DETAIL DES COUCHES DU PRELEVEMENT :		
Référence Couche	Description visuelle	Epaisseur (cm)
RAW PRODUCT	Matériau de type peinture (rose) ; matériau de type peinture (jaune) ; matériau dur de type mortier, béton, chape (gris)	0
DETAIL DES RESULTATS :		
Référence Couche	PV analyse Amiante	Conclusion amiante
RAW PRODUCT	AR-22-NM-056882-01	Fibres d'amiante non détectées

PRELEVEMENT : P142		
Nom du client	Numéro de dossier	Partie d'ouvrage
REGION HAUT DE FRANCE DIRECTION GESTION PATRIMONIALE	22443265	RDC - Sous escalier 3
Matériau	Date de prélèvement	Nom de l'opérateur
Colle - Marbre	30/08/2022	PITEL Pascal
Localisation		
Murs - Murs		
Résultat amiante		
Absence d'amiante		
DESCRIPTION DU PRELEVEMENT :		
Objet		
Colle / Marbre		
DETAIL DES COUCHES DU PRELEVEMENT :		
Référence Couche	Description visuelle	Epaisseur (cm)
RAW PRODUCT	Matériau de type peinture (rose) ; matériau semi-dur (jaune) ; matériau dur de type mortier, béton, chape (marron)	0
DETAIL DES RESULTATS :		
Référence Couche	PV analyse Amiante	Conclusion amiante
RAW PRODUCT	AR-22-NM-056882-01	Fibres d'amiante non détectées

PRELEVEMENT : P143		
Nom du client	Numéro de dossier	Partie d'ouvrage
REGION HAUT DE FRANCE DIRECTION GESTION PATRIMONIALE	22443265	RDC - Salle de réunion 1
Matériau	Date de prélèvement	Nom de l'opérateur
Béton	30/08/2022	PITEL Pascal
Localisation		
Plancher - Sol		
Résultat amiante		
Absence d'amiante		
DESCRIPTION DU PRELEVEMENT :		
Objet		
Béton		
DETAIL DES COUCHES DU PRELEVEMENT :		
Référence Couche	Description visuelle	Epaisseur (cm)
RAW PRODUCT	Matériau semi-dur (gris) (clair) ; matériau dur de type mortier, béton, chape (gris)	0
DETAIL DES RESULTATS :		
Référence Couche	PV analyse Amiante	Conclusion amiante
RAW PRODUCT	AR-22-NM-056882-01	Fibres d'amiante non détectées

PRELEVEMENT : P144		
Nom du client	Numéro de dossier	Partie d'ouvrage
REGION HAUT DE FRANCE DIRECTION GESTION PATRIMONIALE	22443265	RDC - Salle de réunion 1
Matériau	Date de prélèvement	Nom de l'opérateur
Ciment plots	30/08/2022	PITEL Pascal
Localisation		
Plancher - Sol		
Résultat amiante		
Absence d'amiante		
DESCRIPTION DU PRELEVEMENT :		
Objet		
Ciment plots		
DETAIL DES COUCHES DU PRELEVEMENT :		
Référence Couche	Description visuelle	Epaisseur (cm)
RAW PRODUCT	Matériau dur de type mortier, béton, chape (gris)	0
DETAIL DES RESULTATS :		
Référence Couche	PV analyse Amiante	Conclusion amiante
RAW PRODUCT	AR-22-NM-056882-01	Fibres d'amiante non détectées

PRELEVEMENT : P145		
Nom du client	Numéro de dossier	Partie d'ouvrage
REGION HAUT DE FRANCE DIRECTION GESTION PATRIMONIALE	22443265	RDC - Salle de réunion 1
Matériau	Date de prélèvement	Nom de l'opérateur
Joint d'assemblage - Peinture	30/08/2022	PITEL Pascal
Localisation		
Murs - Murs		
Résultat amiante		
Absence d'amiante		
DESCRIPTION DU PRELEVEMENT :		
Objet		
Joint d'assemblage / Peinture		
DETAIL DES COUCHES DU PRELEVEMENT :		
Référence Couche	Description visuelle	Epaisseur (cm)
RAW PRODUCT	Matériau de type peinture (blanc) ; matériau souple fibreux de type papier, carton (beige) ; matériau semi-dur de type enduit (blanc) ; matériau semi-dur de type plaque (plâtreux) (marron)	0
CUST 01	Matériau souple fibreux de type papier, carton (blanc)	0
DETAIL DES RESULTATS :		
Référence Couche	PV analyse Amiante	Conclusion amiante
RAW PRODUCT	AR-22-NM-056882-01	Fibres d'amiante non détectées
CUST 01	AR-22-NM-056882-01	Fibres d'amiante non détectées

PRELEVEMENT : P146		
Nom du client	Numéro de dossier	Partie d'ouvrage
REGION HAUT DE FRANCE DIRECTION GESTION PATRIMONIALE	22443265	R+1 - Sanitaire 5
Matériau	Date de prélèvement	Nom de l'opérateur
Carrelage + Colle	30/08/2022	PITEL Pascal
Localisation		
Revêtement de sol - Sol		
Résultat amiante		
Absence d'amiante		
DESCRIPTION DU PRELEVEMENT :		
Objet		
Carrelage + Colle		
DETAIL DES COUCHES DU PRELEVEMENT :		
Référence Couche	Description visuelle	Epaisseur (cm)
RAW PRODUCT	Matériau dur de type carrelage, faïence (marron) ; matériau dur de type ciment-colle (beige)	0
DETAIL DES RESULTATS :		
Référence Couche	PV analyse Amiante	Conclusion amiante
RAW PRODUCT	AR-22-NM-056882-01	Fibres d'amiante non détectées

PRELEVEMENT : P147		
Nom du client	Numéro de dossier	Partie d'ouvrage
REGION HAUT DE FRANCE DIRECTION GESTION PATRIMONIALE	22443265	R+1 - Sanitaire 5
Matériau	Date de prélèvement	Nom de l'opérateur
Colle de plinthes	30/08/2022	PITEL Pascal
Localisation		
Revêtement de murs - Murs		
Résultat amiante		
Absence d'amiante		
DESCRIPTION DU PRELEVEMENT :		
Objet		
Colle de plinthes		
DETAIL DES COUCHES DU PRELEVEMENT :		
Référence Couche	Description visuelle	Epaisseur (cm)
RAW PRODUCT	Matériau dur de type carrelage, faïence (marron) ; matériau dur de type ciment-colle (beige) ; matériau semi-dur (blanc)	0
DETAIL DES RESULTATS :		
Référence Couche	PV analyse Amiante	Conclusion amiante
RAW PRODUCT	AR-22-NM-056882-01	Fibres d'amiante non détectées

PRELEVEMENT : P148		
Nom du client	Numéro de dossier	Partie d'ouvrage
REGION HAUT DE FRANCE DIRECTION GESTION PATRIMONIALE	22443265	R+1 - Sanitaire 5
Matériau	Date de prélèvement	Nom de l'opérateur
Enduit - Peinture	30/08/2022	PITEL Pascal
Localisation		
Murs - Murs		
Résultat amiante		
Absence d'amiante		
DESCRIPTION DU PRELEVEMENT :		
Objet		
Enduit / Peinture		
DETAIL DES COUCHES DU PRELEVEMENT :		
Référence Couche	Description visuelle	Epaisseur (cm)
RAW PRODUCT	Matériau de type système d'enduit peinture (jaune) ; matériau semi-dur de type plâtre (fibreuse) (blanc)	0
DETAIL DES RESULTATS :		
Référence Couche	PV analyse Amiante	Conclusion amiante
RAW PRODUCT	AR-22-NM-056882-01	Fibres d'amiante non détectées

PRELEVEMENT : P149
Emplacement

Nom du client	Numéro de dossier	Partie d'ouvrage
REGION HAUT DE FRANCE DIRECTION GESTION PATRIMONIALE	22443265	R+1 - Sanitaire 5
Matériau	Date de prélèvement	Nom de l'opérateur
Fibre-ciment	30/08/2022	PITEL Pascal

Localisation

Conduit de ventilation - Plafond

Résultat amiante
Présence d'amiante (Fibres d'amiante de type chrysotile, riébeckite-amiante (crocidolite))

DESCRIPTION DU PRELEVEMENT :
Objet

Fibre-ciment

DETAIL DES COUCHES DU PRELEVEMENT :

Référence Couche	Description visuelle	Epaisseur (cm)
RAW PRODUCT	Matériau semi-dur (blanc) ; matériau dur fibreux de type fibres-ciment (gris)	0

DETAIL DES RESULTATS :

Référence Couche	PV analyse Amiante	Conclusion amiante
RAW PRODUCT	AR-22-NM-056882-01	Fibres d'amiante de type chrysotile, riébeckite-amiante (crocidolite)

PRELEVEMENT : P150		
Nom du client	Numéro de dossier	Partie d'ouvrage
REGION HAUT DE FRANCE DIRECTION GESTION PATRIMONIALE	22443265	R+1 - Sanitaire 5
Matériau	Date de prélèvement	Nom de l'opérateur
Colle de faïence	30/08/2022	PITEL Pascal
Localisation		
Revêtement de murs - Murs		
Résultat amiante		
Absence d'amiante		
DESCRIPTION DU PRELEVEMENT :		
Objet		
Colle de faïence		
DETAIL DES COUCHES DU PRELEVEMENT :		
Référence Couche	Description visuelle	Epaisseur (cm)
CUST 01	Matériau dur de type mortier, béton, chape (beige) ; matériau semi-dur (beige) en traces	0
RAW PRODUCT	Matériau dur de type carrelage, faïence (bleu) ; matériau de type peinture (beige) ; matériau de type peinture (vert) ; matériau de type peinture (jaune) en traces ; matériau dur de type joint ciment (gris)	0
DETAIL DES RESULTATS :		
Référence Couche	PV analyse Amiante	Conclusion amiante
CUST 01	AR-22-NM-056882-01	Fibres d'amiante non détectées
RAW PRODUCT	AR-22-NM-056882-01	Fibres d'amiante non détectées

PRELEVEMENT : P151		
Nom du client	Numéro de dossier	Partie d'ouvrage
REGION HAUT DE FRANCE DIRECTION GESTION PATRIMONIALE	22443265	R+1 - Bureau 10 (président)
Matériau	Date de prélèvement	Nom de l'opérateur
Enduit - Peinture	30/08/2022	PITEL Pascal
Localisation		
Plafond - Plafond		
Résultat amiante		
Absence d'amiante		
DESCRIPTION DU PRELEVEMENT :		
Objet		
Enduit / Peinture		
DETAIL DES COUCHES DU PRELEVEMENT :		
Référence Couche	Description visuelle	Epaisseur (cm)
RAW PRODUCT	Matériau de type système d'enduit peinture (blanc) ; matériau semi-dur de type plâtre (blanc)	0
CUST 01	Matériau semi-dur de type plâtre (blanc)	0
DETAIL DES RESULTATS :		
Référence Couche	PV analyse Amiante	Conclusion amiante
RAW PRODUCT	AR-22-NM-056882-01	Fibres d'amiante non détectées
CUST 01	AR-22-NM-056882-01	Fibres d'amiante non détectées

PRELEVEMENT : P152		
Nom du client	Numéro de dossier	Partie d'ouvrage
REGION HAUT DE FRANCE DIRECTION GESTION PATRIMONIALE	22443265	R+1 - Bureau 10 (président)
Matériau	Date de prélèvement	Nom de l'opérateur
Colle - Moquette	30/08/2022	PITEL Pascal
Localisation		
Revêtement de sol - Sol		
Résultat amiante		
Absence d'amiante		
DESCRIPTION DU PRELEVEMENT :		
Objet		
Colle / Moquette		
DETAIL DES COUCHES DU PRELEVEMENT :		
Référence Couche	Description visuelle	Epaisseur (cm)
RAW PRODUCT	Matériau souple fibreux de type moquette (beige) + (marron) ; matériau de type colle (jaune)	0
CUST 01	Matériau de type colle (jaune) ; matériau semi-dur de type ragréage (fibreux) (gris)	0
DETAIL DES RESULTATS :		
Référence Couche	PV analyse Amiante	Conclusion amiante
RAW PRODUCT	AR-22-NM-056882-01	Fibres d'amiante non détectées
CUST 01	AR-22-NM-056882-01	Fibres d'amiante non détectées

PRELEVEMENT : P153		
Nom du client	Numéro de dossier	Partie d'ouvrage
REGION HAUT DE FRANCE DIRECTION GESTION PATRIMONIALE	22443265	R+1 - Dégagement 9
Matériau	Date de prélèvement	Nom de l'opérateur
Colle - Dalles moquette	30/08/2022	PITEL Pascal
Localisation		
Revêtement de sol - Sol		
Résultat amiante		
Absence d'amiante		
DESCRIPTION DU PRELEVEMENT :		
Objet		
Colle / Dalles moquette		
DETAIL DES COUCHES DU PRELEVEMENT :		
Référence Couche	Description visuelle	Epaisseur (cm)
RAW PRODUCT	Matériau de type colle (transparent) ; matériau semi-dur de type ragréage (gris) ; matériau de type colle (jaune) ; matériau dur de type mortier, béton, chape (gris) en traces	0
DETAIL DES RESULTATS :		
Référence Couche	PV analyse Amiante	Conclusion amiante
RAW PRODUCT	AR-22-NM-056882-01	Fibres d'amiante non détectées

PRELEVEMENT : P154		
Nom du client	Numéro de dossier	Partie d'ouvrage
REGION HAUT DE FRANCE DIRECTION GESTION PATRIMONIALE	22443265	R+1 - Dégagement 9
Matériau	Date de prélèvement	Nom de l'opérateur
Colle - Marbre	30/08/2022	PITEL Pascal
Localisation		
Revêtement de murs - Murs		
Résultat amiante		
Absence d'amiante		
DESCRIPTION DU PRELEVEMENT :		
Objet		
Colle / Marbre		
DETAIL DES COUCHES DU PRELEVEMENT :		
Référence Couche	Description visuelle	Epaisseur (cm)
RAW PRODUCT	Matériau semi-dur (fibreux) (blanc)	0
DETAIL DES RESULTATS :		
Référence Couche	PV analyse Amiante	Conclusion amiante
RAW PRODUCT	AR-22-NM-056882-01	Fibres d'amiante non détectées

PRELEVEMENT : P155		
Nom du client	Numéro de dossier	Partie d'ouvrage
REGION HAUT DE FRANCE DIRECTION GESTION PATRIMONIALE	22443265	R+1 - Dégagement 9
Matériau	Date de prélèvement	Nom de l'opérateur
Enduit - Peinture	30/08/2022	PITEL Pascal
Localisation		
Ensemble des poteaux - Toutes zones		
Résultat amiante		
Absence d'amiante		
DESCRIPTION DU PRELEVEMENT :		
Objet		
Enduit / Peinture		
DETAIL DES COUCHES DU PRELEVEMENT :		
Référence Couche	Description visuelle	Epaisseur (cm)
RAW PRODUCT	Matériau de type peinture (rose) ; matériau dur de type mortier, béton, chape (gris)	0
CUST 01	Matériau dur de type mortier, béton, chape (gris)	0
DETAIL DES RESULTATS :		
Référence Couche	PV analyse Amiante	Conclusion amiante
RAW PRODUCT	AR-22-NM-056882-01	Fibres d'amiante non détectées
CUST 01	AR-22-NM-056882-01	Fibres d'amiante non détectées

PRELEVEMENT : P156		
Nom du client	Numéro de dossier	Partie d'ouvrage
REGION HAUT DE FRANCE DIRECTION GESTION PATRIMONIALE	22443265	R+1 - Dégagement 9
Matériau	Date de prélèvement	Nom de l'opérateur
Enduit - Peinture	30/08/2022	PITEL Pascal
Localisation		
Plafond - Plafond		
Résultat amiante		
Absence d'amiante		
DESCRIPTION DU PRELEVEMENT :		
Objet		
Enduit / Peinture		
DETAIL DES COUCHES DU PRELEVEMENT :		
Référence Couche	Description visuelle	Epaisseur (cm)
CUST 01	Matériau semi-dur (blanc)	0
RAW PRODUCT	Matériau de type peinture (blanc) ; matériau de type peinture (gris) ; matériau (fibreuse) (transparent) en traces ; matériau semi-dur (blanc)	0
DETAIL DES RESULTATS :		
Référence Couche	PV analyse Amiante	Conclusion amiante
CUST 01	AR-22-NM-056882-01	Fibres d'amiante non détectées
RAW PRODUCT	AR-22-NM-056882-01	Fibres d'amiante non détectées

PRELEVEMENT : P157		
Nom du client	Numéro de dossier	Partie d'ouvrage
REGION HAUT DE FRANCE DIRECTION GESTION PATRIMONIALE	22443265	R+1 - Dégagement 9
Matériau	Date de prélèvement	Nom de l'opérateur
Béton	30/08/2022	PITEL Pascal
Localisation		
Plenum - Plafond		
Résultat amiante		
Absence d'amiante		
DESCRIPTION DU PRELEVEMENT :		
Objet		
Béton		
DETAIL DES COUCHES DU PRELEVEMENT :		
Référence Couche	Description visuelle	Epaisseur (cm)
RAW PRODUCT	Matériau dur de type mortier, béton, chape (gris)	0
DETAIL DES RESULTATS :		
Référence Couche	PV analyse Amiante	Conclusion amiante
RAW PRODUCT	AR-22-NM-056882-01	Fibres d'amiante non détectées

PRELEVEMENT : P158		
Nom du client	Numéro de dossier	Partie d'ouvrage
REGION HAUT DE FRANCE DIRECTION GESTION PATRIMONIALE	22443265	R+1 - Dégagement 9
Matériau	Date de prélèvement	Nom de l'opérateur
Joint d'assemblage	30/08/2022	PITEL Pascal
Localisation		
Murs Bureau 11 - Murs		
Résultat amiante		
Absence d'amiante		
DESCRIPTION DU PRELEVEMENT :		
Objet		
Joint d'assemblage		
DETAIL DES COUCHES DU PRELEVEMENT :		
Référence Couche	Description visuelle	Epaisseur (cm)
RAW PRODUCT	Matériau semi-dur de type enduit (blanc) ; matériau souple fibreux de type papier, carton (blanc) ; matériau semi-dur de type enduit (blanc) ; matériau souple fibreux de type papier, carton (marron) ; matériau semi-dur de type plâtre (blanc)	0
CUST 02	Matériau souple fibreux de type papier, carton (marron)	0
CUST 01	Matériau souple fibreux de type papier, carton (blanc)	0
DETAIL DES RESULTATS :		
Référence Couche	PV analyse Amiante	Conclusion amiante
RAW PRODUCT	AR-22-NM-056882-01	Fibres d'amiante non détectées
CUST 02	AR-22-NM-056882-01	Fibres d'amiante non détectées
CUST 01	AR-22-NM-056882-01	Fibres d'amiante non détectées

PRELEVEMENT : P159		
Nom du client	Numéro de dossier	Partie d'ouvrage
REGION HAUT DE FRANCE DIRECTION GESTION PATRIMONIALE	22443265	R+1 - Réserve 5
Matériau	Date de prélèvement	Nom de l'opérateur
Joint d'assemblage - Peinture	30/08/2022	PITEL Pascal
Localisation		
Murs - C		
Résultat amiante		
Absence d'amiante		
DESCRIPTION DU PRELEVEMENT :		
Objet		
Joint d'assemblage / Peinture		
DETAIL DES COUCHES DU PRELEVEMENT :		
Référence Couche	Description visuelle	Epaisseur (cm)
CUST 01	Matériau semi-dur (blanc) ; matériau semi-dur (gris) en traces	0
RAW PRODUCT	Matériau semi-dur de type enduit (blanc) ; matériau semi-dur de type plaque (plâtreux) (marron)	0
DETAIL DES RESULTATS :		
Référence Couche	PV analyse Amiante	Conclusion amiante
CUST 01	AR-22-NM-056882-01	Fibres d'amiante non détectées
RAW PRODUCT	AR-22-NM-056882-01	Fibres d'amiante non détectées

PRELEVEMENT : P160		
Nom du client	Numéro de dossier	Partie d'ouvrage
REGION HAUT DE FRANCE DIRECTION GESTION PATRIMONIALE	22443265	R+1 - Pièce 2 (coffre fort)
Matériau	Date de prélèvement	Nom de l'opérateur
Revêtement de sol + Colle	30/08/2022	PITEL Pascal
Localisation		
Revêtement de sol - Sol		
Résultat amiante		
Absence d'amiante		
DESCRIPTION DU PRELEVEMENT :		
Objet		
Revêtement de sol + Colle		
DETAIL DES COUCHES DU PRELEVEMENT :		
Référence Couche	Description visuelle	Epaisseur (cm)
CUST 01	Matériau de type colle (jaune) ; matériau semi-dur de type ragréage (gris)	0
RAW PRODUCT	Matériau semi-dur de type dalle de sol (noir)	0
DETAIL DES RESULTATS :		
Référence Couche	PV analyse Amiante	Conclusion amiante
CUST 01	AR-22-NM-056882-01	Fibres d'amiante non détectées
RAW PRODUCT	AR-22-NM-056882-01	Fibres d'amiante non détectées

PRELEVEMENT : P161		
Nom du client	Numéro de dossier	Partie d'ouvrage
REGION HAUT DE FRANCE DIRECTION GESTION PATRIMONIALE	22443265	R+1 - Pièce 2 (coffre fort)
Matériau	Date de prélèvement	Nom de l'opérateur
Enduit - Peinture	30/08/2022	PITEL Pascal
Localisation		
Ensemble des murs - Murs		
Résultat amiante		
Absence d'amiante		
DESCRIPTION DU PRELEVEMENT :		
Objet		
Enduit / Peinture		
DETAIL DES COUCHES DU PRELEVEMENT :		
Référence Couche	Description visuelle	Epaisseur (cm)
RAW PRODUCT	Matériau de type système d'enduit peinture (jaune) ; matériau semi-dur de type plâtre (blanc)	0
CUST 01	Matériau semi-dur de type plâtre (blanc)	0
DETAIL DES RESULTATS :		
Référence Couche	PV analyse Amiante	Conclusion amiante
RAW PRODUCT	AR-22-NM-056882-01	Fibres d'amiante non détectées
CUST 01	AR-22-NM-056882-01	Fibres d'amiante non détectées

PRELEVEMENT : P162		
Nom du client	Numéro de dossier	Partie d'ouvrage
REGION HAUT DE FRANCE DIRECTION GESTION PATRIMONIALE	22443265	R+1 - Pièce 2 (coffre fort)
Matériau	Date de prélèvement	Nom de l'opérateur
Enduit - Peinture	30/08/2022	PITEL Pascal
Localisation		
Plafond - Plafond		
Résultat amiante		
Absence d'amiante		
DESCRIPTION DU PRELEVEMENT :		
Objet		
Enduit / Peinture		
DETAIL DES COUCHES DU PRELEVEMENT :		
Référence Couche	Description visuelle	Epaisseur (cm)
RAW PRODUCT	Matériau de type système d'enduit peinture (jaune) ; matériau semi-dur de type plâtre (blanc)	0
CUST 01	Matériau semi-dur de type plâtre (blanc)	0
DETAIL DES RESULTATS :		
Référence Couche	PV analyse Amiante	Conclusion amiante
RAW PRODUCT	AR-22-NM-056882-01	Fibres d'amiante non détectées
CUST 01	AR-22-NM-056882-01	Fibres d'amiante non détectées

PRELEVEMENT : P163		
Nom du client	Numéro de dossier	Partie d'ouvrage
REGION HAUT DE FRANCE DIRECTION GESTION PATRIMONIALE	22443265	R+1 - Pièce 2 (coffre fort)
Matériau	Date de prélèvement	Nom de l'opérateur
Béton	30/08/2022	PITEL Pascal
Localisation		
Plancher - Sol		
Résultat amiante		
Absence d'amiante		
DESCRIPTION DU PRELEVEMENT :		
Objet		
Béton		
DETAIL DES COUCHES DU PRELEVEMENT :		
Référence Couche	Description visuelle	Epaisseur (cm)
RAW PRODUCT	Matériau dur de type mortier, béton, chape (gris)	0
DETAIL DES RESULTATS :		
Référence Couche	PV analyse Amiante	Conclusion amiante
RAW PRODUCT	AR-22-NM-056882-01	Fibres d'amiante non détectées

PRELEVEMENT : P164		
Nom du client	Numéro de dossier	Partie d'ouvrage
REGION HAUT DE FRANCE DIRECTION GESTION PATRIMONIALE	22443265	R+1 - Sanitaire 9
Matériau	Date de prélèvement	Nom de l'opérateur
Béton	30/08/2022	PITEL Pascal
Localisation		
Plenum - Plafond		
Résultat amiante		
Absence d'amiante		
DESCRIPTION DU PRELEVEMENT :		
Objet		
Béton		
DETAIL DES COUCHES DU PRELEVEMENT :		
Référence Couche	Description visuelle	Epaisseur (cm)
CUST 01	Matériau dur de type mortier, béton, chape (gris)	0
RAW PRODUCT	Matériau de type peinture (blanc) ; matériau dur de type mortier, béton, chape (gris)	0
DETAIL DES RESULTATS :		
Référence Couche	PV analyse Amiante	Conclusion amiante
CUST 01	AR-22-NM-056882-01	Fibres d'amiante non détectées
RAW PRODUCT	AR-22-NM-056882-01	Fibres d'amiante non détectées

PRELEVEMENT : P165		
Nom du client	Numéro de dossier	Partie d'ouvrage
REGION HAUT DE FRANCE DIRECTION GESTION PATRIMONIALE	22443265	R+1 - Bureau 14
Matériau	Date de prélèvement	Nom de l'opérateur
Enduit - Peinture	30/08/2022	PITEL Pascal
Localisation		
Murs - D		
Résultat amiante		
Absence d'amiante		
DESCRIPTION DU PRELEVEMENT :		
Objet		
Enduit / Peinture		
DETAIL DES COUCHES DU PRELEVEMENT :		
Référence Couche	Description visuelle	Epaisseur (cm)
RAW PRODUCT	Matériau de type peinture (rose) ; matériau de type maillage de fibres et liant (vert) (clair) ; matériau semi-dur de type plâtre (blanc) en traces	0
CUST 01	Matériau semi-dur de type plâtre (blanc)	0
DETAIL DES RESULTATS :		
Référence Couche	PV analyse Amiante	Conclusion amiante
RAW PRODUCT	AR-22-NM-056882-01	Fibres d'amiante non détectées
CUST 01	AR-22-NM-056882-01	Fibres d'amiante non détectées

PRELEVEMENT : P166		
Nom du client	Numéro de dossier	Partie d'ouvrage
REGION HAUT DE FRANCE DIRECTION GESTION PATRIMONIALE	22443265	R+1 - Bureau 17
Matériau	Date de prélèvement	Nom de l'opérateur
Colle - Dalles moquette	30/08/2022	PITEL Pascal
Localisation		
Revêtement de sol - Sol		
Résultat amiante		
Absence d'amiante		
DESCRIPTION DU PRELEVEMENT :		
Objet		
Colle / Dalles moquette		
DETAIL DES COUCHES DU PRELEVEMENT :		
Référence Couche	Description visuelle	Epaisseur (cm)
CUST 01	Matériau de type colle (jaune) ; matériau semi-dur de type ragréage (gris) ; matériau semi-dur de type ragréage (rose)	0
RAW PRODUCT	Matériau souple fibreux de type moquette (gris) ; matériau semi-dur (bitumineux) (noir)	0
DETAIL DES RESULTATS :		
Référence Couche	PV analyse Amiante	Conclusion amiante
CUST 01	AR-22-NM-056882-01	Fibres d'amiante non détectées
RAW PRODUCT	AR-22-NM-056882-01	Fibres d'amiante non détectées

PRELEVEMENT : P167		
Nom du client	Numéro de dossier	Partie d'ouvrage
REGION HAUT DE FRANCE DIRECTION GESTION PATRIMONIALE	22443265	R+1 - Rangement 6
Matériau	Date de prélèvement	Nom de l'opérateur
Plaque de faux-plafond	30/08/2022	PITEL Pascal
Localisation		
Faux-plafond - Plafond		
Résultat amiante		
Absence d'amiante		
DESCRIPTION DU PRELEVEMENT :		
Objet		
Plaque de faux-plafond		
DETAIL DES COUCHES DU PRELEVEMENT :		
Référence Couche	Description visuelle	Epaisseur (cm)
RAW PRODUCT	Matériau de type peinture (blanc) ; matériau semi-dur fibreux de type faux-plafonds (beige)	0
DETAIL DES RESULTATS :		
Référence Couche	PV analyse Amiante	Conclusion amiante
RAW PRODUCT	AR-22-NM-056882-01	Fibres d'amiante non détectées

PRELEVEMENT : P168		
Nom du client	Numéro de dossier	Partie d'ouvrage
REGION HAUT DE FRANCE DIRECTION GESTION PATRIMONIALE	22443265	R+2 - Pièce 3 (circulation)
Matériau	Date de prélèvement	Nom de l'opérateur
Enduit - Peinture	30/08/2022	PITEL Pascal
Localisation		
Murs - H		
Résultat amiante		
Absence d'amiante		
DESCRIPTION DU PRELEVEMENT :		
Objet		
Enduit / Peinture		
DETAIL DES COUCHES DU PRELEVEMENT :		
Référence Couche	Description visuelle	Epaisseur (cm)
CUST 01	Matériau semi-dur de type plâtre (blanc)	0
RAW PRODUCT	Matériau de type système d'enduit peinture (jaune) ; matériau semi-dur de type plâtre (blanc)	0
DETAIL DES RESULTATS :		
Référence Couche	PV analyse Amiante	Conclusion amiante
CUST 01	AR-22-NM-056882-01	Fibres d'amiante non détectées
RAW PRODUCT	AR-22-NM-056882-01	Fibres d'amiante non détectées

PRELEVEMENT : P169		
Nom du client	Numéro de dossier	Partie d'ouvrage
REGION HAUT DE FRANCE DIRECTION GESTION PATRIMONIALE	22443265	R+2 - Pièce 3 (circulation)
Matériau	Date de prélèvement	Nom de l'opérateur
Enduit - Peinture	30/08/2022	PITEL Pascal
Localisation		
Murs - A		
Résultat amiante		
Absence d'amiante		
DESCRIPTION DU PRELEVEMENT :		
Objet		
Enduit / Peinture		
DETAIL DES COUCHES DU PRELEVEMENT :		
Référence Couche	Description visuelle	Epaisseur (cm)
CUST 01	Matériau semi-dur de type plâtre (bleu)	0
RAW PRODUCT	Matériau de type maillage de fibres et liant (bleu) ; matériau semi-dur de type plâtre (bleu) en traces	0
DETAIL DES RESULTATS :		
Référence Couche	PV analyse Amiante	Conclusion amiante
CUST 01	AR-22-NM-056882-01	Fibres d'amiante non détectées
RAW PRODUCT	AR-22-NM-056882-01	Fibres d'amiante non détectées

PRELEVEMENT : P170		
Nom du client	Numéro de dossier	Partie d'ouvrage
REGION HAUT DE FRANCE DIRECTION GESTION PATRIMONIALE	22443265	R+2 - Pièce 3 (circulation)
Matériau	Date de prélèvement	Nom de l'opérateur
Carrelage + Colle	30/08/2022	PITEL Pascal
Localisation		
Revêtement de sol - Sol		
Résultat amiante		
Absence d'amiante		
DESCRIPTION DU PRELEVEMENT :		
Objet		
Carrelage + Colle		
DETAIL DES COUCHES DU PRELEVEMENT :		
Référence Couche	Description visuelle	Epaisseur (cm)
RAW PRODUCT	Matériau dur de type carrelage, faïence (beige) ; matériau dur de type ciment-colle (beige)	0
DETAIL DES RESULTATS :		
Référence Couche	PV analyse Amiante	Conclusion amiante
RAW PRODUCT	AR-22-NM-056882-01	Fibres d'amiante non détectées

PRELEVEMENT : P171		
Nom du client	Numéro de dossier	Partie d'ouvrage
REGION HAUT DE FRANCE DIRECTION GESTION PATRIMONIALE	22443265	R+2 - Pièce 3 (circulation)
Matériau	Date de prélèvement	Nom de l'opérateur
Colle de plinthes	30/08/2022	PITEL Pascal
Localisation		
Revêtement de murs - Murs		
Résultat amiante		
Absence d'amiante		
DESCRIPTION DU PRELEVEMENT :		
Objet		
Colle de plinthes		
DETAIL DES COUCHES DU PRELEVEMENT :		
Référence Couche	Description visuelle	Epaisseur (cm)
RAW PRODUCT	Matériau dur de type carrelage, faïence (beige) ; matériau dur de type ciment-colle (beige) ; matériau semi-dur (beige)	0
DETAIL DES RESULTATS :		
Référence Couche	PV analyse Amiante	Conclusion amiante
RAW PRODUCT	AR-22-NM-056882-01	Fibres d'amiante non détectées

PRELEVEMENT : P172		
Nom du client	Numéro de dossier	Partie d'ouvrage
REGION HAUT DE FRANCE DIRECTION GESTION PATRIMONIALE	22443265	R+2 - WC 8
Matériau	Date de prélèvement	Nom de l'opérateur
Carrelage + Colle	30/08/2022	PITEL Pascal
Localisation		
Revêtement de sol - Sol		
Résultat amiante		
Absence d'amiante		
DESCRIPTION DU PRELEVEMENT :		
Objet		
Carrelage + Colle		
DETAIL DES COUCHES DU PRELEVEMENT :		
Référence Couche	Description visuelle	Epaisseur (cm)
RAW PRODUCT	Matériau dur de type carrelage, faïence (beige) ; matériau dur de type ciment-colle (beige)	0
DETAIL DES RESULTATS :		
Référence Couche	PV analyse Amiante	Conclusion amiante
RAW PRODUCT	AR-22-NM-056882-01	Fibres d'amiante non détectées

PRELEVEMENT : P173		
Nom du client	Numéro de dossier	Partie d'ouvrage
REGION HAUT DE FRANCE DIRECTION GESTION PATRIMONIALE	22443265	R+2 - WC 8
Matériau	Date de prélèvement	Nom de l'opérateur
Colle de plinthes	30/08/2022	PITEL Pascal
Localisation		
Revêtement de murs - Murs		
Résultat amiante		
Absence d'amiante		
DESCRIPTION DU PRELEVEMENT :		
Objet		
Colle de plinthes		
DETAIL DES COUCHES DU PRELEVEMENT :		
Référence Couche	Description visuelle	Epaisseur (cm)
RAW PRODUCT	Matériau dur de type carrelage, faïence (gris) ; matériau dur de type joint ciment (gris) ; matériau dur de type ciment-colle (beige) ; matériau semi-dur (beige)	0
DETAIL DES RESULTATS :		
Référence Couche	PV analyse Amiante	Conclusion amiante
RAW PRODUCT	AR-22-NM-056882-01	Fibres d'amiante non détectées

PRELEVEMENT : P174

Nom du client	Numéro de dossier	Partie d'ouvrage
REGION HAUT DE FRANCE DIRECTION GESTION PATRIMONIALE	22443265	R+2 - WC 8
Matériau	Date de prélèvement	Nom de l'opérateur
Colle de faïence	30/08/2022	PITEL Pascal
Localisation		
Revêtement de murs - Murs		
Résultat amiante		
Absence d'amiante		
DESCRIPTION DU PRELEVEMENT :		
Objet		
Colle de faïence		

DETAIL DES COUCHES DU PRELEVEMENT :

Référence Couche	Description visuelle	Epaisseur (cm)
RAW PRODUCT	Matériau dur de type carrelage, faïence (gris) ; matériau de type système d'enduit peinture (rouge) ; matériau semi-dur (blanc) ; matériau dur de type ciment-colle (beige)	0
CUST 01	Matériau dur de type joint ciment (gris)	0
CUST 02	Matériau semi-dur de type plâtre (blanc)	0

DETAIL DES RESULTATS :

Référence Couche	PV analyse Amiante	Conclusion amiante
RAW PRODUCT	AR-22-NM-056882-01	Fibres d'amiante non détectées
CUST 01	AR-22-NM-056882-01	Fibres d'amiante non détectées
CUST 02	AR-22-NM-056882-01	Fibres d'amiante non détectées

PRELEVEMENT : P175

Nom du client	Numéro de dossier	Partie d'ouvrage
REGION HAUT DE FRANCE DIRECTION GESTION PATRIMONIALE	22443265	R+2 - Pièce 3 (circulation)
Matériau	Date de prélèvement	Nom de l'opérateur
Béton	30/08/2022	PITEL Pascal
Localisation		
Plenum - Plafond		
Résultat amiante		
Absence d'amiante		
DESCRIPTION DU PRELEVEMENT :		
Objet		
Béton		

DETAIL DES COUCHES DU PRELEVEMENT :

Référence Couche	Description visuelle	Epaisseur (cm)
RAW PRODUCT	Matériau dur de type mortier, béton, chape (gris) ; matériau dur de type brique (orange)	0

DETAIL DES RESULTATS :

Référence Couche	PV analyse Amiante	Conclusion amiante
RAW PRODUCT	AR-22-NM-056882-01	Fibres d'amiante non détectées

PRELEVEMENT : P176		
Nom du client	Numéro de dossier	Partie d'ouvrage
REGION HAUT DE FRANCE DIRECTION GESTION PATRIMONIALE	22443265	R+2 - Salle de réunion 3
Matériau	Date de prélèvement	Nom de l'opérateur
Joint d'assemblage - Peinture	30/08/2022	PITEL Pascal
Localisation		
Murs - C		
Résultat amiante		
Absence d'amiante		
DESCRIPTION DU PRELEVEMENT :		
Objet		
Joint d'assemblage / Peinture		
DETAIL DES COUCHES DU PRELEVEMENT :		
Référence Couche	Description visuelle	Epaisseur (cm)
RAW PRODUCT	Matériau semi-dur (blanc)	0
DETAIL DES RESULTATS :		
Référence Couche	PV analyse Amiante	Conclusion amiante
RAW PRODUCT	AR-22-NM-056882-01	Fibres d'amiante non détectées

PRELEVEMENT : P177		
Nom du client	Numéro de dossier	Partie d'ouvrage
REGION HAUT DE FRANCE DIRECTION GESTION PATRIMONIALE	22443265	R+2 - Bureau 23
Matériau	Date de prélèvement	Nom de l'opérateur
Enduit - Peinture	30/08/2022	PITEL Pascal
Localisation		
Murs - B		
Résultat amiante		
Absence d'amiante		
DESCRIPTION DU PRELEVEMENT :		
Objet		
Enduit / Peinture		
DETAIL DES COUCHES DU PRELEVEMENT :		
Référence Couche	Description visuelle	Epaisseur (cm)
RAW PRODUCT	Matériau semi-dur de type plâtre (blanc)	0
DETAIL DES RESULTATS :		
Référence Couche	PV analyse Amiante	Conclusion amiante
RAW PRODUCT	AR-22-NM-056882-01	Fibres d'amiante non détectées

PRELEVEMENT : P178		
Nom du client	Numéro de dossier	Partie d'ouvrage
REGION HAUT DE FRANCE DIRECTION GESTION PATRIMONIALE	22443265	Extérieur - Terrasse 1
Matériau	Date de prélèvement	Nom de l'opérateur
Joint d'étanchéité	30/08/2022	PITEL Pascal
Localisation		
Ensemble des fenêtres - Toutes zones		
Résultat amiante		
Absence d'amiante		
DESCRIPTION DU PRELEVEMENT :		
Objet		
Joint d'étanchéité		
DETAIL DES COUCHES DU PRELEVEMENT :		
Référence Couche	Description visuelle	Epaisseur (cm)
RAW PRODUCT	Matériau de type peinture (beige) ; matériau souple de type joint (beige) ; matériau (gris)	0
DETAIL DES RESULTATS :		
Référence Couche	PV analyse Amiante	Conclusion amiante
RAW PRODUCT	AR-22-NM-056882-01	Fibres d'amiante non détectées

PRELEVEMENT : P179		
Nom du client	Numéro de dossier	Partie d'ouvrage
REGION HAUT DE FRANCE DIRECTION GESTION PATRIMONIALE	22443265	R+2 - Rangement 8
Matériau	Date de prélèvement	Nom de l'opérateur
Colle - Dalles moquette	30/08/2022	PITEL Pascal
Localisation		
Revêtement de sol - Sol		
Résultat amiante		
Absence d'amiante		
DESCRIPTION DU PRELEVEMENT :		
Objet		
Colle / Dalles moquette		
DETAIL DES COUCHES DU PRELEVEMENT :		
Référence Couche	Description visuelle	Epaisseur (cm)
RAW PRODUCT	Matériau de type colle (jaune) ; matériau semi-dur de type plâtre (blanc) ; matériau semi-dur (beige) en traces	0
DETAIL DES RESULTATS :		
Référence Couche	PV analyse Amiante	Conclusion amiante
RAW PRODUCT	AR-22-NM-056882-01	Fibres d'amiante non détectées

PRELEVEMENT : P180		
Nom du client	Numéro de dossier	Partie d'ouvrage
REGION HAUT DE FRANCE DIRECTION GESTION PATRIMONIALE	22443265	R+2 - Bureau 20
Matériau	Date de prélèvement	Nom de l'opérateur
Enduit - Peinture	30/08/2022	PITEL Pascal
Localisation		
Murs - C		
Résultat amiante		
Absence d'amiante		
DESCRIPTION DU PRELEVEMENT :		
Objet		
Enduit / Peinture		
DETAIL DES COUCHES DU PRELEVEMENT :		
Référence Couche	Description visuelle	Epaisseur (cm)
CUST 01	Matériau semi-dur de type plâtre (blanc)	0
RAW PRODUCT	Matériau de type colle (transparent) ; matériau de type système d'enduit peinture (beige) ; matériau semi-dur de type plâtre (blanc)	0
DETAIL DES RESULTATS :		
Référence Couche	PV analyse Amiante	Conclusion amiante
CUST 01	AR-22-NM-056882-01	Fibres d'amiante non détectées
RAW PRODUCT	AR-22-NM-056882-01	Fibres d'amiante non détectées

PRELEVEMENT : P181		
Nom du client	Numéro de dossier	Partie d'ouvrage
REGION HAUT DE FRANCE DIRECTION GESTION PATRIMONIALE	22443265	R+2 - Bureau 19
Matériau	Date de prélèvement	Nom de l'opérateur
Enduit - Peinture	30/08/2022	PITEL Pascal
Localisation		
Ensemble des poteaux - Toutes zones		
Résultat amiante		
Absence d'amiante		
DESCRIPTION DU PRELEVEMENT :		
Objet		
Enduit / Peinture		
DETAIL DES COUCHES DU PRELEVEMENT :		
Référence Couche	Description visuelle	Epaisseur (cm)
CUST 01	Matériau semi-dur de type plâtre (blanc)	0
RAW PRODUCT	Matériau de type système d'enduit peinture (beige) ; matériau semi-dur de type plâtre (blanc)	0
DETAIL DES RESULTATS :		
Référence Couche	PV analyse Amiante	Conclusion amiante
CUST 01	AR-22-NM-056882-01	Fibres d'amiante non détectées
RAW PRODUCT	AR-22-NM-056882-01	Fibres d'amiante non détectées

PRELEVEMENT : P182		
Nom du client	Numéro de dossier	Partie d'ouvrage
REGION HAUT DE FRANCE DIRECTION GESTION PATRIMONIALE	22443265	R+2 - Bureau 25
Matériau	Date de prélèvement	Nom de l'opérateur
Enduit - Peinture	30/08/2022	PITEL Pascal
Localisation		
Murs - C		
Résultat amiante		
Absence d'amiante		
DESCRIPTION DU PRELEVEMENT :		
Objet		
Enduit / Peinture		
DETAIL DES COUCHES DU PRELEVEMENT :		
Référence Couche	Description visuelle	Epaisseur (cm)
RAW PRODUCT	Matériau de type maillage de fibres et liant (jaune) ; matériau semi-dur de type plâtre (blanc) en traces	0
CUST 01	Matériau de type système d'enduit peinture (beige) ; matériau semi-dur de type plâtre (blanc)	0
DETAIL DES RESULTATS :		
Référence Couche	PV analyse Amiante	Conclusion amiante
RAW PRODUCT	AR-22-NM-056882-01	Fibres d'amiante non détectées
CUST 01	AR-22-NM-056882-01	Fibres d'amiante non détectées

PRELEVEMENT : P183		
Nom du client	Numéro de dossier	Partie d'ouvrage
REGION HAUT DE FRANCE DIRECTION GESTION PATRIMONIALE	22443265	R+2 - Rangement 8
Matériau	Date de prélèvement	Nom de l'opérateur
Enduit - Peinture	30/08/2022	PITEL Pascal
Localisation		
Murs - Murs		
Résultat amiante		
Absence d'amiante		
DESCRIPTION DU PRELEVEMENT :		
Objet		
Enduit / Peinture		
DETAIL DES COUCHES DU PRELEVEMENT :		
Référence Couche	Description visuelle	Epaisseur (cm)
RAW PRODUCT	Matériau de type système d'enduit peinture (beige) ; matériau dur de type mortier, béton, chape (gris)	0
CUST 01	Matériau dur de type mortier, béton, chape (gris)	0
DETAIL DES RESULTATS :		
Référence Couche	PV analyse Amiante	Conclusion amiante
RAW PRODUCT	AR-22-NM-056882-01	Fibres d'amiante non détectées
CUST 01	AR-22-NM-056882-01	Fibres d'amiante non détectées

PRELEVEMENT : P184		
Nom du client	Numéro de dossier	Partie d'ouvrage
REGION HAUT DE FRANCE DIRECTION GESTION PATRIMONIALE	22443265	Extérieur - Terrasse 1
Matériau	Date de prélèvement	Nom de l'opérateur
Joint d'étanchéité - Peinture	30/08/2022	PITEL Pascal
Localisation		
Ensemble des fenêtres - Toutes zones		
Résultat amiante		
Absence d'amiante		
DESCRIPTION DU PRELEVEMENT :		
Objet		
Joint d'étanchéité / Peinture		
DETAIL DES COUCHES DU PRELEVEMENT :		
Référence Couche	Description visuelle	Epaisseur (cm)
RAW PRODUCT	Matériau de type peinture (beige) ; matériau souple de type joint (gris) ; matériau de type colle (transparent) ; matériau de type mousse (marron) (clair)	0
DETAIL DES RESULTATS :		
Référence Couche	PV analyse Amiante	Conclusion amiante
RAW PRODUCT	AR-22-NM-056882-01	Fibres d'amiante non détectées

PRELEVEMENT : P185		
Nom du client	Numéro de dossier	Partie d'ouvrage
REGION HAUT DE FRANCE DIRECTION GESTION PATRIMONIALE	22443265	Extérieur - Terrasse 1
Matériau	Date de prélèvement	Nom de l'opérateur
Enduit - Peinture	30/08/2022	PITEL Pascal
Localisation		
Facades lourdes y compris poteaux - Toutes zones		
Résultat amiante		
Absence d'amiante		
DESCRIPTION DU PRELEVEMENT :		
Objet		
Enduit / Peinture		
DETAIL DES COUCHES DU PRELEVEMENT :		
Référence Couche	Description visuelle	Epaisseur (cm)
RAW PRODUCT	Matériau de type peinture (beige) ; matériau dur de type mortier, béton, chape (gris)	0
CUST 01	Matériau dur de type mortier, béton, chape (gris)	0
DETAIL DES RESULTATS :		
Référence Couche	PV analyse Amiante	Conclusion amiante
RAW PRODUCT	AR-22-NM-056882-01	Fibres d'amiante non détectées
CUST 01	AR-22-NM-056882-01	Fibres d'amiante non détectées

PRELEVEMENT : P186		
Nom du client	Numéro de dossier	Partie d'ouvrage
REGION HAUT DE FRANCE DIRECTION GESTION PATRIMONIALE	22443265	Extérieur - Terrasse 1
Matériau	Date de prélèvement	Nom de l'opérateur
Enduit - Peinture	30/08/2022	PITEL Pascal
Localisation		
Facades lourdes y compris poteaux - Toutes zones		
Résultat amiante		
Absence d'amiante		
DESCRIPTION DU PRELEVEMENT :		
Objet		
Enduit / Peinture		
DETAIL DES COUCHES DU PRELEVEMENT :		
Référence Couche	Description visuelle	Epaisseur (cm)
RAW PRODUCT	Matériau de type peinture (fibreuse) (blanc) ; matériau dur de type carrelage, faïence (marron) ; matériau dur de type ciment-colle (gris)	0
DETAIL DES RESULTATS :		
Référence Couche	PV analyse Amiante	Conclusion amiante
RAW PRODUCT	AR-22-NM-056882-01	Fibres d'amiante non détectées

PRELEVEMENT : P187		
Nom du client	Numéro de dossier	Partie d'ouvrage
REGION HAUT DE FRANCE DIRECTION GESTION PATRIMONIALE	22443265	Extérieur - Terrasse 1
Matériau	Date de prélèvement	Nom de l'opérateur
Bandes bitumineuses	30/08/2022	PITEL Pascal
Localisation		
Toiture - Toiture		
Résultat amiante		
Absence d'amiante		
DESCRIPTION DU PRELEVEMENT :		
Objet		
Bandes bitumineuses		
DETAIL DES COUCHES DU PRELEVEMENT :		
Référence Couche	Description visuelle	Epaisseur (cm)
RAW PRODUCT	Matériau souple (fibreuse) (bitumineux) (noir) ; matériau semi-dur (granulaire) (gris) ; matériau friable fibreuse de type flocage (jaune)	0
DETAIL DES RESULTATS :		
Référence Couche	PV analyse Amiante	Conclusion amiante
RAW PRODUCT	AR-22-NM-056882-01	Fibres d'amiante non détectées

PRELEVEMENT : P188		
Nom du client	Numéro de dossier	Partie d'ouvrage
REGION HAUT DE FRANCE DIRECTION GESTION PATRIMONIALE	22443265	Extérieur - Terrasse 2
Matériau	Date de prélèvement	Nom de l'opérateur
Calorifugeage	30/08/2022	PITEL Pascal
Localisation		
Aérothermes - Toiture		
Résultat amiante		
Absence d'amiante		
DESCRIPTION DU PRELEVEMENT :		
Objet		
Calorifugeage		
DETAIL DES COUCHES DU PRELEVEMENT :		
Référence Couche	Description visuelle	Epaisseur (cm)
RAW PRODUCT	Matériau (noir) ; matériau de type maillage de fibres et liant (blanc) ; matériau de type aluminium (gris) ; matériau de type mousse (vert) + (marron)	0
DETAIL DES RESULTATS :		
Référence Couche	PV analyse Amiante	Conclusion amiante
RAW PRODUCT	AR-22-NM-056882-01	Fibres d'amiante non détectées

PRELEVEMENT : P189		
Nom du client	Numéro de dossier	Partie d'ouvrage
REGION HAUT DE FRANCE DIRECTION GESTION PATRIMONIALE	22443265	Extérieur - Terrasse 2
Matériau	Date de prélèvement	Nom de l'opérateur
Bardeaux bitumineux - Paxalu	30/08/2022	PITEL Pascal
Localisation		
Toiture - Toiture		
Résultat amiante		
Absence d'amiante		
DESCRIPTION DU PRELEVEMENT :		
Objet		
Bardeaux bitumineux / Paxalu		
DETAIL DES COUCHES DU PRELEVEMENT :		
Référence Couche	Description visuelle	Epaisseur (cm)
RAW PRODUCT	Matériau souple (fibreuse) (bitumineux) (noir)	0
DETAIL DES RESULTATS :		
Référence Couche	PV analyse Amiante	Conclusion amiante
RAW PRODUCT	AR-22-NM-056882-01	Fibres d'amiante non détectées

PRELEVEMENT : P190		
Nom du client	Numéro de dossier	Partie d'ouvrage
REGION HAUT DE FRANCE DIRECTION GESTION PATRIMONIALE	22443265	Extérieur - Terrasse 2
Matériau	Date de prélèvement	Nom de l'opérateur
Bandes bitumineuses	30/08/2022	PITEL Pascal
Localisation		
Toiture - Toiture		
Résultat amiante		
Absence d'amiante		
DESCRIPTION DU PRELEVEMENT :		
Objet		
Bandes bitumineuses		
DETAIL DES COUCHES DU PRELEVEMENT :		
Référence Couche	Description visuelle	Epaisseur (cm)
CUST 01	Matériau semi-dur (bitumineux) (noir) ; matériau (blanc)	0
RAW PRODUCT	Matériau semi-dur (gris) ; matériau souple (bitumineux) (noir) ; matériau de type mousse (orange)	0
DETAIL DES RESULTATS :		
Référence Couche	PV analyse Amiante	Conclusion amiante
CUST 01	AR-22-NM-056882-01	Fibres d'amiante non détectées
RAW PRODUCT	AR-22-NM-056882-01	Fibres d'amiante non détectées

PRELEVEMENT : P191		
Nom du client	Numéro de dossier	Partie d'ouvrage
REGION HAUT DE FRANCE DIRECTION GESTION PATRIMONIALE	22443265	R+2 - Local 5 (gaine technique)
Matériau	Date de prélèvement	Nom de l'opérateur
Béton	30/08/2022	PITEL Pascal
Localisation		
Plancher - Sol		
Résultat amiante		
Absence d'amiante		
DESCRIPTION DU PRELEVEMENT :		
Objet		
Béton		
DETAIL DES COUCHES DU PRELEVEMENT :		
Référence Couche	Description visuelle	Epaisseur (cm)
RAW PRODUCT	Matériau dur de type mortier, béton, chape (beige)	0
CUST 01	Matériau dur de type mortier, béton, chape (gris)	0
DETAIL DES RESULTATS :		
Référence Couche	PV analyse Amiante	Conclusion amiante
RAW PRODUCT	AR-22-NM-056882-01	Fibres d'amiante non détectées
CUST 01	AR-22-NM-056882-01	Fibres d'amiante non détectées

PRELEVEMENT : P192		
Nom du client	Numéro de dossier	Partie d'ouvrage
REGION HAUT DE FRANCE DIRECTION GESTION PATRIMONIALE	22443265	R+2 - Local 5 (gaine technique)
Matériau	Date de prélèvement	Nom de l'opérateur
Enduit - Peinture	30/08/2022	PITEL Pascal
Localisation		
Murs - Murs		
Résultat amiante		
Absence d'amiante		
DESCRIPTION DU PRELEVEMENT :		
Objet		
Enduit / Peinture		
DETAIL DES COUCHES DU PRELEVEMENT :		
Référence Couche	Description visuelle	Epaisseur (cm)
CUST 01	Matériau dur de type mortier, béton, chape (beige)	0
RAW PRODUCT	Matériau semi-dur (gris) ; matériau dur de type mortier, béton, chape (beige)	0
DETAIL DES RESULTATS :		
Référence Couche	PV analyse Amiante	Conclusion amiante
CUST 01	AR-22-NM-056882-01	Fibres d'amiante non détectées
RAW PRODUCT	AR-22-NM-056882-01	Fibres d'amiante non détectées

PRELEVEMENT : P193		
Nom du client	Numéro de dossier	Partie d'ouvrage
REGION HAUT DE FRANCE DIRECTION GESTION PATRIMONIALE	22443265	R+2 - Local 5 (gaine technique)
Matériau	Date de prélèvement	Nom de l'opérateur
Béton - Peinture	30/08/2022	PITEL Pascal
Localisation		
Plafond - Plafond		
Résultat amiante		
Absence d'amiante		
DESCRIPTION DU PRELEVEMENT :		
Objet		
Béton / Peinture		
DETAIL DES COUCHES DU PRELEVEMENT :		
Référence Couche	Description visuelle	Epaisseur (cm)
CUST 01	Matériau dur de type mortier, béton, chape (beige)	0
RAW PRODUCT	Matériau semi-dur (gris) ; matériau dur de type mortier, béton, chape (beige)	0
DETAIL DES RESULTATS :		
Référence Couche	PV analyse Amiante	Conclusion amiante
CUST 01	AR-22-NM-056882-01	Fibres d'amiante non détectées
RAW PRODUCT	AR-22-NM-056882-01	Fibres d'amiante non détectées

PRELEVEMENT : P194		
Nom du client	Numéro de dossier	Partie d'ouvrage
REGION HAUT DE FRANCE DIRECTION GESTION PATRIMONIALE	22443265	Extérieur - Terrasse 1
Matériau	Date de prélèvement	Nom de l'opérateur
Joint - Peinture	30/08/2022	PITEL Pascal
Localisation		
Fenêtres de toit, lanternaux, verrières - Toiture		
Résultat amiante		
Absence d'amiante		
DESCRIPTION DU PRELEVEMENT :		
Objet		
Joint / Peinture		
DETAIL DES COUCHES DU PRELEVEMENT :		
Référence Couche	Description visuelle	Epaisseur (cm)
RAW PRODUCT	Matériau (beige) ; matériau souple de type joint (blanc)	0
DETAIL DES RESULTATS :		
Référence Couche	PV analyse Amiante	Conclusion amiante
RAW PRODUCT	AR-22-NM-056882-01	Fibres d'amiante non détectées

PRELEVEMENT : P195		
Nom du client	Numéro de dossier	Partie d'ouvrage
REGION HAUT DE FRANCE DIRECTION GESTION PATRIMONIALE	22443265	Extérieur - Terrasse 1
Matériau	Date de prélèvement	Nom de l'opérateur
Bandes bitumineuses	30/08/2022	PITEL Pascal
Localisation		
Toiture n°2 - Toiture		
Résultat amiante		
Absence d'amiante		
DESCRIPTION DU PRELEVEMENT :		
Objet		
Bandes bitumineuses		
DETAIL DES COUCHES DU PRELEVEMENT :		
Référence Couche	Description visuelle	Epaisseur (cm)
RAW PRODUCT	Matériau semi-dur (gris) ; matériau semi-dur (bitumineux) (noir)	0
CUST 02	Matériau de type mousse (blanc)	0
CUST 01	Matériau souple (transparent) ; matériau souple (marron) ; matériau souple bitumineux (noir) ; matériau semi-dur (granulaire) (bitumineux) (noir)	0
DETAIL DES RESULTATS :		
Référence Couche	PV analyse Amiante	Conclusion amiante
RAW PRODUCT	AR-22-NM-056882-01	Fibres d'amiante non détectées
CUST 02	AR-22-NM-056882-01	Fibres d'amiante non détectées
CUST 01	AR-22-NM-056882-01	Fibres d'amiante non détectées

PRELEVEMENT : P196		
Nom du client	Numéro de dossier	Partie d'ouvrage
REGION HAUT DE FRANCE DIRECTION GESTION PATRIMONIALE	22443265	Extérieur - Terrasse 1
Matériau	Date de prélèvement	Nom de l'opérateur
Pierres calcaire - Peinture	30/08/2022	PITEL Pascal
Localisation		
Facades lourdes y compris poteaux - Toutes zones		
Résultat amiante		
Absence d'amiante		
DESCRIPTION DU PRELEVEMENT :		
Objet		
Pierres calcaire / Peinture		
DETAIL DES COUCHES DU PRELEVEMENT :		
Référence Couche	Description visuelle	Epaisseur (cm)
RAW PRODUCT	Matériau de type peinture (blanc) ; matériau semi-dur (beige) ; matériau semi-dur (granulaire) (blanc)	0
CUST 01	Matériau semi-dur (granulaire) (blanc)	0
DETAIL DES RESULTATS :		
Référence Couche	PV analyse Amiante	Conclusion amiante
RAW PRODUCT	AR-22-NM-056882-01	Fibres d'amiante non détectées
CUST 01	AR-22-NM-056882-01	Fibres d'amiante non détectées

PRELEVEMENT : P197		
Nom du client	Numéro de dossier	Partie d'ouvrage
REGION HAUT DE FRANCE DIRECTION GESTION PATRIMONIALE	22443265	Extérieur - Terrasse 1
Matériau	Date de prélèvement	Nom de l'opérateur
Bac acier - Peinture	30/08/2022	PITEL Pascal
Localisation		
Toiture - Toutes zones		
Résultat amiante		
Absence d'amiante		
DESCRIPTION DU PRELEVEMENT :		
Objet		
Bac acier / Peinture		
DETAIL DES COUCHES DU PRELEVEMENT :		
Référence Couche	Description visuelle	Epaisseur (cm)
RAW PRODUCT	Matériau de type peinture (gris) ; matériau de type peinture (vert)	0
DETAIL DES RESULTATS :		
Référence Couche	PV analyse Amiante	Conclusion amiante
RAW PRODUCT	AR-22-NM-056882-01	Fibres d'amiante non détectées

PRELEVEMENT : P198		
Nom du client	Numéro de dossier	Partie d'ouvrage
REGION HAUT DE FRANCE DIRECTION GESTION PATRIMONIALE	22443265	Extérieur - Terrasse 3
Matériau	Date de prélèvement	Nom de l'opérateur
Bandes bitumineuses	30/08/2022	PITEL Pascal
Localisation		
Toiture - Toiture		
Résultat amiante		
Absence d'amiante		
DESCRIPTION DU PRELEVEMENT :		
Objet		
Bandes bitumineuses		
DETAIL DES COUCHES DU PRELEVEMENT :		
Référence Couche	Description visuelle	Epaisseur (cm)
RAW PRODUCT	Matériau semi-dur (gris) ; matériau souple (bitumineux) (noir)	0
CUST 01	Matériau de type mousse (rose)	0
DETAIL DES RESULTATS :		
Référence Couche	PV analyse Amiante	Conclusion amiante
RAW PRODUCT	AR-22-NM-056882-01	Fibres d'amiante non détectées
CUST 01	AR-22-NM-056882-01	Fibres d'amiante non détectées

PRELEVEMENT : P199		
Nom du client	Numéro de dossier	Partie d'ouvrage
REGION HAUT DE FRANCE DIRECTION GESTION PATRIMONIALE	22443265	Extérieur - Terrasse 1
Matériau	Date de prélèvement	Nom de l'opérateur
Colle de faïence - Peinture	30/08/2022	PITEL Pascal
Localisation		
Facades lourdes y compris poteaux - Toutes zones		
Résultat amiante		
Absence d'amiante		
DESCRIPTION DU PRELEVEMENT :		
Objet		
Colle de faïence / Peinture		
DETAIL DES COUCHES DU PRELEVEMENT :		
Référence Couche	Description visuelle	Epaisseur (cm)
RAW PRODUCT	Matériau de type peinture (blanc) ; matériau souple (transparent) ; matériau dur de type carrelage, faïence (orange) ; matériau de type peinture (beige) ; matériau dur de type ciment-colle (gris)	0
DETAIL DES RESULTATS :		
Référence Couche	PV analyse Amiante	Conclusion amiante
RAW PRODUCT	AR-22-NM-056882-01	Fibres d'amiante non détectées

PRELEVEMENT : P200		
Nom du client	Numéro de dossier	Partie d'ouvrage
REGION HAUT DE FRANCE DIRECTION GESTION PATRIMONIALE	22443265	RDC - Sanitaire 3
Matériau	Date de prélèvement	Nom de l'opérateur
Brique - Joint	30/08/2022	PITEL Pascal
Localisation		
Murs - Murs		
Résultat amiante		
Absence d'amiante		
DESCRIPTION DU PRELEVEMENT :		
Objet		
Brique / Joint		
DETAIL DES COUCHES DU PRELEVEMENT :		
Référence Couche	Description visuelle	Epaisseur (cm)
CUST 01	Matériau dur de type mortier, béton, chape (gris)	0
RAW PRODUCT	Matériau de type peinture (blanc) ; matériau dur de type mortier, béton, chape (gris)	0
DETAIL DES RESULTATS :		
Référence Couche	PV analyse Amiante	Conclusion amiante
CUST 01	AR-22-NM-056882-01	Fibres d'amiante non détectées
RAW PRODUCT	AR-22-NM-056882-01	Fibres d'amiante non détectées

PRELEVEMENT : P201		
Nom du client	Numéro de dossier	Partie d'ouvrage
REGION HAUT DE FRANCE DIRECTION GESTION PATRIMONIALE	22443265	RDC - Sanitaire 3
Matériau	Date de prélèvement	Nom de l'opérateur
Béton - Peinture	30/08/2022	PITEL Pascal
Localisation		
Ensemble des poteaux - B		
Résultat amiante		
Absence d'amiante		
DESCRIPTION DU PRELEVEMENT :		
Objet		
Béton / Peinture		
DETAIL DES COUCHES DU PRELEVEMENT :		
Référence Couche	Description visuelle	Epaisseur (cm)
CUST 01	Matériau dur de type mortier, béton, chape (gris)	0
RAW PRODUCT	Matériau semi-dur (gris) ; matériau dur de type mortier, béton, chape (gris) ; matériau de type peinture (blanc) en traces	0
DETAIL DES RESULTATS :		
Référence Couche	PV analyse Amiante	Conclusion amiante
CUST 01	AR-22-NM-056882-01	Fibres d'amiante non détectées
RAW PRODUCT	AR-22-NM-056882-01	Fibres d'amiante non détectées

PRELEVEMENT : P202		
Nom du client	Numéro de dossier	Partie d'ouvrage
REGION HAUT DE FRANCE DIRECTION GESTION PATRIMONIALE	22443265	RDC - Espace travail 1
Matériau	Date de prélèvement	Nom de l'opérateur
Joint d'assemblage	30/08/2022	PITEL Pascal
Localisation		
Murs - A		
Résultat amiante		
Absence d'amiante		
DESCRIPTION DU PRELEVEMENT :		
Objet		
Joint d'assemblage		
DETAIL DES COUCHES DU PRELEVEMENT :		
Référence Couche	Description visuelle	Epaisseur (cm)
RAW PRODUCT	Matériau de type peinture (beige) ; matériau semi-dur de type enduit (blanc) ; matériau souple fibreux de type papier, carton (beige) ; matériau semi-dur de type enduit (blanc) ; matériau semi-dur de type plaque (plâtreux) (marron)	0
CUST 01	Matériau souple fibreux de type papier, carton (beige)	0
DETAIL DES RESULTATS :		
Référence Couche	PV analyse Amiante	Conclusion amiante
RAW PRODUCT	AR-22-NM-056882-01	Fibres d'amiante non détectées
CUST 01	AR-22-NM-056882-01	Fibres d'amiante non détectées

PRELEVEMENT : P203		
Nom du client	Numéro de dossier	Partie d'ouvrage
REGION HAUT DE FRANCE DIRECTION GESTION PATRIMONIALE	22443265	Extérieur - Façade Ouest (Rue Gambetta)
Matériau	Date de prélèvement	Nom de l'opérateur
Pierres, mortier - Joint	30/08/2022	PITEL Pascal
Localisation		
Muret - Toutes zones		
Résultat amiante		
Absence d'amiante		
DESCRIPTION DU PRELEVEMENT :		
Objet		
Pierres, mortier / Joint		
DETAIL DES COUCHES DU PRELEVEMENT :		
Référence Couche	Description visuelle	Epaisseur (cm)
RAW PRODUCT	Matériau semi-dur (noir) ; matériau dur de type mortier, béton, chape (gris)	0
DETAIL DES RESULTATS :		
Référence Couche	PV analyse Amiante	Conclusion amiante
RAW PRODUCT	AR-22-NM-056882-01	Fibres d'amiante non détectées

PRELEVEMENT : P204		
Nom du client	Numéro de dossier	Partie d'ouvrage
REGION HAUT DE FRANCE DIRECTION GESTION PATRIMONIALE	22443265	Extérieur - Façade Ouest (Rue Gambetta)
Matériau	Date de prélèvement	Nom de l'opérateur
Pierres Beiges - Colle	30/08/2022	PITEL Pascal
Localisation		
Muret - Toutes zones		
Résultat amiante		
Absence d'amiante		
DESCRIPTION DU PRELEVEMENT :		
Objet		
Pierres Beiges / Colle		
DETAIL DES COUCHES DU PRELEVEMENT :		
Référence Couche	Description visuelle	Epaisseur (cm)
RAW PRODUCT	Matériau semi-dur (gris) ; matériau semi-dur (granulaire) (beige) ; matériau (vert)	0
DETAIL DES RESULTATS :		
Référence Couche	PV analyse Amiante	Conclusion amiante
RAW PRODUCT	AR-22-NM-056882-01	Fibres d'amiante non détectées

PRELEVEMENT : P205		
Nom du client	Numéro de dossier	Partie d'ouvrage
REGION HAUT DE FRANCE DIRECTION GESTION PATRIMONIALE	22443265	Extérieur - Façade Ouest (Rue Gambetta)
Matériau	Date de prélèvement	Nom de l'opérateur
Pierres	30/08/2022	PITEL Pascal
Localisation		
Muret - Toutes zones		
Résultat amiante		
Absence d'amiante		
DESCRIPTION DU PRELEVEMENT :		
Objet		
Pierres		
DETAIL DES COUCHES DU PRELEVEMENT :		
Référence Couche	Description visuelle	Epaisseur (cm)
RAW PRODUCT	Matériau (noir) ; matériau semi-dur (granulaire) (gris)	0
CUST 01	Matériau semi-dur (gris) ; matériau dur de type mortier, béton, chape (beige)	0
DETAIL DES RESULTATS :		
Référence Couche	PV analyse Amiante	Conclusion amiante
RAW PRODUCT	AR-22-NM-056882-01	Fibres d'amiante non détectées
CUST 01	AR-22-NM-056882-01	Fibres d'amiante non détectées

PRELEVEMENT : P206		
Nom du client	Numéro de dossier	Partie d'ouvrage
REGION HAUT DE FRANCE DIRECTION GESTION PATRIMONIALE	22443265	Extérieur - Façade Ouest (Rue Gambetta)
Matériau	Date de prélèvement	Nom de l'opérateur
Enduit - Peinture	30/08/2022	PITEL Pascal
Localisation		
Facades lourdes y compris poteaux - Toutes zones		
Résultat amiante		
Absence d'amiante		
DESCRIPTION DU PRELEVEMENT :		
Objet		
Enduit / Peinture		
DETAIL DES COUCHES DU PRELEVEMENT :		
Référence Couche	Description visuelle	Epaisseur (cm)
RAW PRODUCT	Matériau de type système d'enduit peinture (bleu) ; matériau dur de type mortier, béton, chape (gris) ; matériau semi-dur (marron)	0
DETAIL DES RESULTATS :		
Référence Couche	PV analyse Amiante	Conclusion amiante
RAW PRODUCT	AR-22-NM-056882-01	Fibres d'amiante non détectées

PRELEVEMENT : P207		
Nom du client	Numéro de dossier	Partie d'ouvrage
REGION HAUT DE FRANCE DIRECTION GESTION PATRIMONIALE	22443265	Extérieur - Façade Ouest (Rue Gambetta)
Matériau	Date de prélèvement	Nom de l'opérateur
Joint d'étanchéité - Peinture	30/08/2022	PITEL Pascal
Localisation		
Ensemble des fenêtres - Toutes zones		
Résultat amiante		
Absence d'amiante		
DESCRIPTION DU PRELEVEMENT :		
Objet		
Joint d'étanchéité / Peinture		
DETAIL DES COUCHES DU PRELEVEMENT :		
Référence Couche	Description visuelle	Epaisseur (cm)
RAW PRODUCT	Matériau de type mousse (gris)	0
CUST 01	Matériau souple de type joint (blanc) ; matériau souple de type joint (gris) ; matériau semi-dur (blanc)	0
DETAIL DES RESULTATS :		
Référence Couche	PV analyse Amiante	Conclusion amiante
RAW PRODUCT	AR-22-NM-056882-01	Fibres d'amiante non détectées
CUST 01	AR-22-NM-056882-01	Fibres d'amiante non détectées

PRELEVEMENT : P208		
Nom du client	Numéro de dossier	Partie d'ouvrage
REGION HAUT DE FRANCE DIRECTION GESTION PATRIMONIALE	22443265	Extérieur - Façade Ouest (Rue Gambetta)
Matériau	Date de prélèvement	Nom de l'opérateur
Joint d'étanchéité - Peinture	30/08/2022	PITEL Pascal
Localisation		
Ensemble des portes - Toutes zones		
Résultat amiante		
Absence d'amiante		
DESCRIPTION DU PRELEVEMENT :		
Objet		
Joint d'étanchéité / Peinture		
DETAIL DES COUCHES DU PRELEVEMENT :		
Référence Couche	Description visuelle	Epaisseur (cm)
RAW PRODUCT	Matériau (noir) ; matériau souple de type joint (blanc)	0
DETAIL DES RESULTATS :		
Référence Couche	PV analyse Amiante	Conclusion amiante
RAW PRODUCT	AR-22-NM-056882-01	Fibres d'amiante non détectées

PRELEVEMENT : P209		
Nom du client	Numéro de dossier	Partie d'ouvrage
REGION HAUT DE FRANCE DIRECTION GESTION PATRIMONIALE	22443265	Extérieur - Façade Ouest (Rue Gambetta)
Matériau	Date de prélèvement	Nom de l'opérateur
Nez de marche - Revêtement bitumineux	30/08/2022	PITEL Pascal
Localisation		
Marches - Toutes zones		
Résultat amiante		
Absence d'amiante		
DESCRIPTION DU PRELEVEMENT :		
Objet		
Nez de marche / Revêtement bitumineux		
DETAIL DES COUCHES DU PRELEVEMENT :		
Référence Couche	Description visuelle	Epaisseur (cm)
RAW PRODUCT	Matériau de type peinture (noir) ; matériau dur de type mortier, béton, chape (beige)	0
DETAIL DES RESULTATS :		
Référence Couche	PV analyse Amiante	Conclusion amiante
RAW PRODUCT	AR-22-NM-056882-01	Fibres d'amiante non détectées

PRELEVEMENT : P210		
Nom du client	Numéro de dossier	Partie d'ouvrage
REGION HAUT DE FRANCE DIRECTION GESTION PATRIMONIALE	22443265	RDC - Salle de réunion 1
Matériau	Date de prélèvement	Nom de l'opérateur
Enduit - Peinture	30/08/2022	PITEL Pascal
Localisation		
Coffrage perdu - Murs		
Résultat amiante		
Absence d'amiante		
DESCRIPTION DU PRELEVEMENT :		
Objet		
Enduit / Peinture		
DETAIL DES COUCHES DU PRELEVEMENT :		
Référence Couche	Description visuelle	Epaisseur (cm)
CUST 01	Matériau dur de type mortier, béton, chape (gris)	0
RAW PRODUCT	Matériau de type peinture (noir) ; matériau semi-dur de type enduit (granulaire) (beige) ; matériau de type peinture (vert) ; matériau semi-dur de type enduit (blanc)	0
DETAIL DES RESULTATS :		
Référence Couche	PV analyse Amiante	Conclusion amiante
CUST 01	AR-22-NM-056882-01	Fibres d'amiante non détectées
RAW PRODUCT	AR-22-NM-056882-01	Fibres d'amiante non détectées

PRELEVEMENT : P211		
Nom du client	Numéro de dossier	Partie d'ouvrage
REGION HAUT DE FRANCE DIRECTION GESTION PATRIMONIALE	22443265	Extérieur - Façade Ouest (Rue Gambetta)
Matériau	Date de prélèvement	Nom de l'opérateur
Enduit - Peinture	30/08/2022	PITEL Pascal
Localisation		
Facades lourdes y compris poteaux - Toutes zones		
Résultat amiante		
Absence d'amiante		
DESCRIPTION DU PRELEVEMENT :		
Objet		
Enduit / Peinture		
DETAIL DES COUCHES DU PRELEVEMENT :		
Référence Couche	Description visuelle	Epaisseur (cm)
CUST 01	Matériau dur de type mortier, béton, chape (gris)	0
RAW PRODUCT	Matériau de type système d'enduit peinture (beige) ; matériau dur de type mortier, béton, chape (gris)	0
DETAIL DES RESULTATS :		
Référence Couche	PV analyse Amiante	Conclusion amiante
CUST 01	AR-22-NM-056882-01	Fibres d'amiante non détectées
RAW PRODUCT	AR-22-NM-056882-01	Fibres d'amiante non détectées

PRELEVEMENT : P212		
Nom du client	Numéro de dossier	Partie d'ouvrage
REGION HAUT DE FRANCE DIRECTION GESTION PATRIMONIALE	22443265	Extérieur - Façade Ouest (Rue Gambetta)
Matériau	Date de prélèvement	Nom de l'opérateur
Joint d'étanchéité	30/08/2022	PITEL Pascal
Localisation		
Ensemble des fenêtres - Toutes zones		
Résultat amiante		
Absence d'amiante		
DESCRIPTION DU PRELEVEMENT :		
Objet		
Joint d'étanchéité		
DETAIL DES COUCHES DU PRELEVEMENT :		
Référence Couche	Description visuelle	Epaisseur (cm)
RAW PRODUCT	Matériau (blanc) ; matériau souple de type joint (noir)	0
DETAIL DES RESULTATS :		
Référence Couche	PV analyse Amiante	Conclusion amiante
RAW PRODUCT	AR-22-NM-056882-01	Fibres d'amiante non détectées

PRELEVEMENT : P213		
Nom du client	Numéro de dossier	Partie d'ouvrage
REGION HAUT DE FRANCE DIRECTION GESTION PATRIMONIALE	22443265	Extérieur - Façade Ouest (Rue Gambetta)
Matériau	Date de prélèvement	Nom de l'opérateur
Enduit - Peinture	30/08/2022	PITEL Pascal
Localisation		
Facades lourdes y compris poteaux - Toutes zones		
Résultat amiante		
Absence d'amiante		
DESCRIPTION DU PRELEVEMENT :		
Objet		
Enduit / Peinture		
DETAIL DES COUCHES DU PRELEVEMENT :		
Référence Couche	Description visuelle	Epaisseur (cm)
RAW PRODUCT	Matériau de type peinture (bleu) ; matériau dur de type mortier, béton, chape (gris)	0
CUST 01	Matériau dur de type mortier, béton, chape (gris)	0
DETAIL DES RESULTATS :		
Référence Couche	PV analyse Amiante	Conclusion amiante
RAW PRODUCT	AR-22-NM-056882-01	Fibres d'amiante non détectées
CUST 01	AR-22-NM-056882-01	Fibres d'amiante non détectées

PRELEVEMENT : P214		
Nom du client	Numéro de dossier	Partie d'ouvrage
REGION HAUT DE FRANCE DIRECTION GESTION PATRIMONIALE	22443265	Extérieur - Façade Ouest (Rue Gambetta)
Matériau	Date de prélèvement	Nom de l'opérateur
Joint d'étanchéité - Peinture	30/08/2022	PITEL Pascal
Localisation		
Ensemble des fenêtres - Toutes zones		
Résultat amiante		
Absence d'amiante		
DESCRIPTION DU PRELEVEMENT :		
Objet		
Joint d'étanchéité / Peinture		
DETAIL DES COUCHES DU PRELEVEMENT :		
Référence Couche	Description visuelle	Epaisseur (cm)
RAW PRODUCT	Matériau de type peinture (beige) ; matériau de type peinture (beige) (clair) ; matériau souple de type joint (blanc) ; matériau souple (gris)	0
DETAIL DES RESULTATS :		
Référence Couche	PV analyse Amiante	Conclusion amiante
RAW PRODUCT	AR-22-NM-056882-01	Fibres d'amiante non détectées

PRELEVEMENT : P215		
Nom du client	Numéro de dossier	Partie d'ouvrage
REGION HAUT DE FRANCE DIRECTION GESTION PATRIMONIALE	22443265	Extérieur - Façade Ouest (Rue Gambetta)
Matériau	Date de prélèvement	Nom de l'opérateur
Colle - Pierre	30/08/2022	PITEL Pascal
Localisation		
Muret - Toutes zones		
Résultat amiante		
Absence d'amiante		
DESCRIPTION DU PRELEVEMENT :		
Objet		
Colle / Pierre		
DETAIL DES COUCHES DU PRELEVEMENT :		
Référence Couche	Description visuelle	Epaisseur (cm)
RAW PRODUCT	Matériau dur de type mortier, béton, chape (beige)	0
DETAIL DES RESULTATS :		
Référence Couche	PV analyse Amiante	Conclusion amiante
RAW PRODUCT	AR-22-NM-056882-01	Fibres d'amiante non détectées

PRELEVEMENT : P216		
Nom du client	Numéro de dossier	Partie d'ouvrage
REGION HAUT DE FRANCE DIRECTION GESTION PATRIMONIALE	22443265	Extérieur - Façade Nord
Matériau	Date de prélèvement	Nom de l'opérateur
Joint d'étanchéité - Peinture	30/08/2022	PITEL Pascal
Localisation		
Ensemble des fenêtres - Toutes zones		
Résultat amiante		
Absence d'amiante		
DESCRIPTION DU PRELEVEMENT :		
Objet		
Joint d'étanchéité / Peinture		
DETAIL DES COUCHES DU PRELEVEMENT :		
Référence Couche	Description visuelle	Epaisseur (cm)
RAW PRODUCT	Matériau (noir) ; matériau de type système d'enduit peinture (beige) ; matériau souple de type joint (blanc) ; matériau (marron) ; matériau souple (gris)	0
DETAIL DES RESULTATS :		
Référence Couche	PV analyse Amiante	Conclusion amiante
RAW PRODUCT	AR-22-NM-056882-01	Fibres d'amiante non détectées

PRELEVEMENT : P217		
Nom du client	Numéro de dossier	Partie d'ouvrage
REGION HAUT DE FRANCE DIRECTION GESTION PATRIMONIALE	22443265	Extérieur - Façade Nord
Matériau	Date de prélèvement	Nom de l'opérateur
Joint d'étanchéité - Peinture	30/08/2022	PITEL Pascal
Localisation		
Gaine - Toutes zones		
Résultat amiante		
Absence d'amiante		
DESCRIPTION DU PRELEVEMENT :		
Objet		
Joint d'étanchéité / Peinture		
DETAIL DES COUCHES DU PRELEVEMENT :		
Référence Couche	Description visuelle	Epaisseur (cm)
RAW PRODUCT	Matériau de type peinture (beige) ; matériau souple de type joint (gris)	0
DETAIL DES RESULTATS :		
Référence Couche	PV analyse Amiante	Conclusion amiante
RAW PRODUCT	AR-22-NM-056882-01	Fibres d'amiante non détectées

PRELEVEMENT : P218		
Nom du client	Numéro de dossier	Partie d'ouvrage
REGION HAUT DE FRANCE DIRECTION GESTION PATRIMONIALE	22443265	Extérieur - Façade Nord
Matériau	Date de prélèvement	Nom de l'opérateur
Rebouchage	30/08/2022	PITEL Pascal
Localisation		
Facades lourdes y compris poteaux - Toutes zones		
Résultat amiante		
Absence d'amiante		
DESCRIPTION DU PRELEVEMENT :		
Objet		
Rebouchage		
DETAIL DES COUCHES DU PRELEVEMENT :		
Référence Couche	Description visuelle	Epaisseur (cm)
CUST 01	Matériau dur de type mortier, béton, chape (gris)	0
RAW PRODUCT	Matériau de type peinture (gris) ; matériau dur de type mortier, béton, chape (gris)	0
DETAIL DES RESULTATS :		
Référence Couche	PV analyse Amiante	Conclusion amiante
CUST 01	AR-22-NM-056882-01	Fibres d'amiante non détectées
RAW PRODUCT	AR-22-NM-056882-01	Fibres d'amiante non détectées

PRELEVEMENT : P219		
Nom du client	Numéro de dossier	Partie d'ouvrage
REGION HAUT DE FRANCE DIRECTION GESTION PATRIMONIALE	22443265	Extérieur - Façade Nord
Matériau	Date de prélèvement	Nom de l'opérateur
Enduit - Peinture	30/08/2022	PITEL Pascal
Localisation		
Facades lourdes y compris poteaux - Toutes zones		
Résultat amiante		
Absence d'amiante		
DESCRIPTION DU PRELEVEMENT :		
Objet		
Enduit / Peinture		
DETAIL DES COUCHES DU PRELEVEMENT :		
Référence Couche	Description visuelle	Epaisseur (cm)
CUST 01	Matériau dur de type mortier, béton, chape (gris)	0
RAW PRODUCT	Matériau de type peinture (beige) ; matériau souple (blanc) ; matériau semi-dur de type ciment (gris) ; matériau dur de type mortier, béton, chape (gris) en traces	0
DETAIL DES RESULTATS :		
Référence Couche	PV analyse Amiante	Conclusion amiante
CUST 01	AR-22-NM-056882-01	Fibres d'amiante non détectées
RAW PRODUCT	AR-22-NM-056882-01	Fibres d'amiante non détectées

PRELEVEMENT : P220		
Nom du client	Numéro de dossier	Partie d'ouvrage
REGION HAUT DE FRANCE DIRECTION GESTION PATRIMONIALE	22443265	Extérieur - Façade Est (rue Folkestone)
Matériau	Date de prélèvement	Nom de l'opérateur
Enduit - Peinture	30/08/2022	PITEL Pascal
Localisation		
Facades lourdes y compris poteaux - Toutes zones		
Résultat amiante		
Absence d'amiante		
DESCRIPTION DU PRELEVEMENT :		
Objet		
Enduit / Peinture		

DETAIL DES COUCHES DU PRELEVEMENT :		
Référence Couche	Description visuelle	Epaisseur (cm)
RAW PRODUCT	Matériau de type système d'enduit peinture (beige) ; matériau semi-dur (blanc) ; matériau dur de type carrelage, faïence (vert)	0
DETAIL DES RESULTATS :		
Référence Couche	PV analyse Amiante	Conclusion amiante
RAW PRODUCT	AR-22-NM-056882-01	Fibres d'amiante non détectées

PRELEVEMENT : P221		
Nom du client	Numéro de dossier	Partie d'ouvrage
REGION HAUT DE FRANCE DIRECTION GESTION PATRIMONIALE	22443265	Extérieur - Façade Est (rue Folkestone)
Matériau	Date de prélèvement	Nom de l'opérateur
Enduit - Peinture	30/08/2022	PITEL Pascal
Localisation		
Facades lourdes y compris poteaux - Toutes zones		
Résultat amiante		
Absence d'amiante		
DESCRIPTION DU PRELEVEMENT :		
Objet		
Enduit / Peinture		

DETAIL DES COUCHES DU PRELEVEMENT :		
Référence Couche	Description visuelle	Epaisseur (cm)
CUST 02	Matériau dur de type mortier, béton, chape (gris) ; matériau dur de type mortier, béton, chape (beige)	0
CUST 01	Matériau dur de type mortier, béton, chape (gris)	0
RAW PRODUCT	Matériau de type système d'enduit peinture (bleu) ; matériau dur de type mortier, béton, chape (gris)	0
DETAIL DES RESULTATS :		
Référence Couche	PV analyse Amiante	Conclusion amiante
CUST 02	AR-22-NM-056882-01	Fibres d'amiante non détectées
CUST 01	AR-22-NM-056882-01	Fibres d'amiante non détectées
RAW PRODUCT	AR-22-NM-056882-01	Fibres d'amiante non détectées

PRELEVEMENT : P222		
Nom du client	Numéro de dossier	Partie d'ouvrage
REGION HAUT DE FRANCE DIRECTION GESTION PATRIMONIALE	22443265	Extérieur - Façade Est (rue Folkestone)
Matériau	Date de prélèvement	Nom de l'opérateur
Rebouchage	30/08/2022	PITEL Pascal
Localisation		
Facades lourdes y compris poteaux - Toutes zones		
Résultat amiante		
Absence d'amiante		
DESCRIPTION DU PRELEVEMENT :		
Objet		
Rebouchage		
DETAIL DES COUCHES DU PRELEVEMENT :		
Référence Couche	Description visuelle	Epaisseur (cm)
RAW PRODUCT	Matériau semi-dur (fibreux) (granulaire) (gris)	0
DETAIL DES RESULTATS :		
Référence Couche	PV analyse Amiante	Conclusion amiante
RAW PRODUCT	AR-22-NM-056882-01	Fibres d'amiante non détectées

PRELEVEMENT : P223		
Nom du client	Numéro de dossier	Partie d'ouvrage
REGION HAUT DE FRANCE DIRECTION GESTION PATRIMONIALE	22443265	Extérieur - Façade Est (rue Folkestone)
Matériau	Date de prélèvement	Nom de l'opérateur
Enduit - Peinture	30/08/2022	PITEL Pascal
Localisation		
Facades lourdes y compris poteaux - Toutes zones		
Résultat amiante		
Absence d'amiante		
DESCRIPTION DU PRELEVEMENT :		
Objet		
Enduit / Peinture		
DETAIL DES COUCHES DU PRELEVEMENT :		
Référence Couche	Description visuelle	Epaisseur (cm)
RAW PRODUCT	Matériau de type peinture (beige) ; matériau semi-dur de type enduit (blanc) ; matériau dur de type mortier, béton, chape (gris)	0
CUST 01	Matériau dur de type mortier, béton, chape (gris) ; matériau dur de type mortier, béton, chape (beige)	0
DETAIL DES RESULTATS :		
Référence Couche	PV analyse Amiante	Conclusion amiante
RAW PRODUCT	AR-22-NM-056882-01	Fibres d'amiante non détectées
CUST 01	AR-22-NM-056882-01	Fibres d'amiante non détectées

PRELEVEMENT : P224		
Nom du client	Numéro de dossier	Partie d'ouvrage
REGION HAUT DE FRANCE DIRECTION GESTION PATRIMONIALE	22443265	Extérieur - Façade Est (rue Folkestone)
Matériau	Date de prélèvement	Nom de l'opérateur
Carrelage + Colle	30/08/2022	PITEL Pascal
Localisation		
Revêtement de sol - Sol		
Résultat amiante		
Absence d'amiante		
DESCRIPTION DU PRELEVEMENT :		
Objet		
Carrelage + Colle		
DETAIL DES COUCHES DU PRELEVEMENT :		
Référence Couche	Description visuelle	Epaisseur (cm)
RAW PRODUCT	Matériau dur de type carrelage, faïence (beige) ; matériau dur de type ciment-colle (gris) ; matériau dur de type mortier, béton, chape (gris)	0
CUST 01	Matériau dur de type mortier, béton, chape (gris)	0
DETAIL DES RESULTATS :		
Référence Couche	PV analyse Amiante	Conclusion amiante
RAW PRODUCT	AR-22-NM-056882-01	Fibres d'amiante non détectées
CUST 01	AR-22-NM-056882-01	Fibres d'amiante non détectées

PRELEVEMENT : P225		
Nom du client	Numéro de dossier	Partie d'ouvrage
REGION HAUT DE FRANCE DIRECTION GESTION PATRIMONIALE	22443265	Extérieur - Façade Est (rue Folkestone)
Matériau	Date de prélèvement	Nom de l'opérateur
Colle de plinthes	30/08/2022	PITEL Pascal
Localisation		
Revêtement de murs - Murs		
Résultat amiante		
Absence d'amiante		
DESCRIPTION DU PRELEVEMENT :		
Objet		
Colle de plinthes		
DETAIL DES COUCHES DU PRELEVEMENT :		
Référence Couche	Description visuelle	Epaisseur (cm)
RAW PRODUCT	Matériau dur de type carrelage, faïence (beige) + (orange) ; matériau de type peinture (beige) ; matériau dur de type joint ciment (gris) ; matériau dur de type ciment-colle (beige) ; matériau semi-dur (noir) en traces	0
DETAIL DES RESULTATS :		
Référence Couche	PV analyse Amiante	Conclusion amiante
RAW PRODUCT	AR-22-NM-056882-01	Fibres d'amiante non détectées

PRELEVEMENT : P226		
Nom du client	Numéro de dossier	Partie d'ouvrage
REGION HAUT DE FRANCE DIRECTION GESTION PATRIMONIALE	22443265	Extérieur - Façade Est (rue Folkestone)
Matériau	Date de prélèvement	Nom de l'opérateur
Joint d'étanchéité - Peinture	30/08/2022	PITEL Pascal
Localisation		
Ensemble des fenêtres - Toutes zones		
Résultat amiante		
Absence d'amiante		
DESCRIPTION DU PRELEVEMENT :		
Objet		
Joint d'étanchéité / Peinture		
DETAIL DES COUCHES DU PRELEVEMENT :		
Référence Couche	Description visuelle	Epaisseur (cm)
RAW PRODUCT	Matériau de type peinture (blanc) ; matériau semi-dur (gris) ; matériau souple de type joint (gris)	0
DETAIL DES RESULTATS :		
Référence Couche	PV analyse Amiante	Conclusion amiante
RAW PRODUCT	AR-22-NM-056882-01	Fibres d'amiante non détectées

PRELEVEMENT : P227		
Nom du client	Numéro de dossier	Partie d'ouvrage
REGION HAUT DE FRANCE DIRECTION GESTION PATRIMONIALE	22443265	Extérieur - Façade Est (rue Folkestone)
Matériau	Date de prélèvement	Nom de l'opérateur
Joint d'étanchéité - Peinture	30/08/2022	PITEL Pascal
Localisation		
Ensemble des fenêtres - Toutes zones		
Résultat amiante		
Absence d'amiante		
DESCRIPTION DU PRELEVEMENT :		
Objet		
Joint d'étanchéité / Peinture		
DETAIL DES COUCHES DU PRELEVEMENT :		
Référence Couche	Description visuelle	Epaisseur (cm)
RAW PRODUCT	Matériau de type peinture (blanc) ; matériau semi-dur de type enduit (blanc) ; matériau souple de type joint (blanc)	0
DETAIL DES RESULTATS :		
Référence Couche	PV analyse Amiante	Conclusion amiante
RAW PRODUCT	AR-22-NM-056882-01	Fibres d'amiante non détectées

PRELEVEMENT : P228		
Nom du client	Numéro de dossier	Partie d'ouvrage
REGION HAUT DE FRANCE DIRECTION GESTION PATRIMONIALE	22443265	Extérieur - Façade Est (rue Folkestone)
Matériau	Date de prélèvement	Nom de l'opérateur
Joint d'étanchéité - Peinture	30/08/2022	PITEL Pascal
Localisation		
Gaine - Toutes zones		
Résultat amiante		
Absence d'amiante		
DESCRIPTION DU PRELEVEMENT :		
Objet		
Joint d'étanchéité / Peinture		
DETAIL DES COUCHES DU PRELEVEMENT :		
Référence Couche	Description visuelle	Epaisseur (cm)
RAW PRODUCT	Matériau de type peinture (beige) ; matériau semi-dur de type enduit (beige) ; matériau semi-dur (marron) ; matériau souple de type joint (blanc) ; matériau (noir)	0
DETAIL DES RESULTATS :		
Référence Couche	PV analyse Amiante	Conclusion amiante
RAW PRODUCT	AR-22-NM-056882-01	Fibres d'amiante non détectées

PRELEVEMENT : P229		
Nom du client	Numéro de dossier	Partie d'ouvrage
REGION HAUT DE FRANCE DIRECTION GESTION PATRIMONIALE	22443265	Extérieur - Façade Est (rue Folkestone)
Matériau	Date de prélèvement	Nom de l'opérateur
Béton	30/08/2022	PITEL Pascal
Localisation		
Marches - Sol		
Résultat amiante		
Absence d'amiante		
DESCRIPTION DU PRELEVEMENT :		
Objet		
Béton		
DETAIL DES COUCHES DU PRELEVEMENT :		
Référence Couche	Description visuelle	Epaisseur (cm)
RAW PRODUCT	Matériau dur de type mortier, béton, chape (gris)	0
DETAIL DES RESULTATS :		
Référence Couche	PV analyse Amiante	Conclusion amiante
RAW PRODUCT	AR-22-NM-056882-01	Fibres d'amiante non détectées

PRELEVEMENT : P230		
Nom du client	Numéro de dossier	Partie d'ouvrage
REGION HAUT DE FRANCE DIRECTION GESTION PATRIMONIALE	22443265	Extérieur - Façade Est (rue Folkestone)
Matériau	Date de prélèvement	Nom de l'opérateur
Joint d'étanchéité - Peinture	30/08/2022	PITEL Pascal
Localisation		
Ensemble des fenêtres - Toutes zones		
Résultat amiante		
Absence d'amiante		
DESCRIPTION DU PRELEVEMENT :		
Objet		
Joint d'étanchéité / Peinture		
DETAIL DES COUCHES DU PRELEVEMENT :		
Référence Couche	Description visuelle	Epaisseur (cm)
RAW PRODUCT	Matériau de type peinture (beige) ; matériau souple de type joint (gris)	0
DETAIL DES RESULTATS :		
Référence Couche	PV analyse Amiante	Conclusion amiante
RAW PRODUCT	AR-22-NM-056882-01	Fibres d'amiante non détectées

PRELEVEMENT : P231		
Nom du client	Numéro de dossier	Partie d'ouvrage
REGION HAUT DE FRANCE DIRECTION GESTION PATRIMONIALE	22443265	R-2 - Archives 2
Matériau	Date de prélèvement	Nom de l'opérateur
Béton	30/08/2022	PITEL Pascal
Localisation		
Plancher - Sol		
Résultat amiante		
Absence d'amiante		
DESCRIPTION DU PRELEVEMENT :		
Objet		
Béton		
DETAIL DES COUCHES DU PRELEVEMENT :		
Référence Couche	Description visuelle	Epaisseur (cm)
RAW PRODUCT	Matériau dur de type mortier, béton, chape (beige)	0
DETAIL DES RESULTATS :		
Référence Couche	PV analyse Amiante	Conclusion amiante
RAW PRODUCT	AR-22-NM-056882-01	Fibres d'amiante non détectées

PRELEVEMENT : P232		
Nom du client	Numéro de dossier	Partie d'ouvrage
REGION HAUT DE FRANCE DIRECTION GESTION PATRIMONIALE	22443265	R-2 - Archives 2
Matériau	Date de prélèvement	Nom de l'opérateur
Béton - Peinture	30/08/2022	PITEL Pascal
Localisation		
Plafond - Plafond		
Résultat amiante		
Absence d'amiante		
DESCRIPTION DU PRELEVEMENT :		
Objet		
Béton / Peinture		
DETAIL DES COUCHES DU PRELEVEMENT :		
Référence Couche	Description visuelle	Epaisseur (cm)
CUST 01	Matériau dur de type mortier, béton, chape (gris)	0
RAW PRODUCT	Matériau de type peinture (blanc) ; matériau dur de type mortier, béton, chape (gris)	0
DETAIL DES RESULTATS :		
Référence Couche	PV analyse Amiante	Conclusion amiante
CUST 01	AR-22-NM-056882-01	Fibres d'amiante non détectées
RAW PRODUCT	AR-22-NM-056882-01	Fibres d'amiante non détectées

PRELEVEMENT : P233		
Nom du client	Numéro de dossier	Partie d'ouvrage
REGION HAUT DE FRANCE DIRECTION GESTION PATRIMONIALE	22443265	R-2 - Archives 2
Matériau	Date de prélèvement	Nom de l'opérateur
Enduit	30/08/2022	PITEL Pascal
Localisation		
Murs - A		
Résultat amiante		
Absence d'amiante		
DESCRIPTION DU PRELEVEMENT :		
Objet		
Enduit		
DETAIL DES COUCHES DU PRELEVEMENT :		
Référence Couche	Description visuelle	Epaisseur (cm)
RAW PRODUCT	Matériau semi-dur de type plâtre (blanc)	0
DETAIL DES RESULTATS :		
Référence Couche	PV analyse Amiante	Conclusion amiante
RAW PRODUCT	AR-22-NM-056882-01	Fibres d'amiante non détectées

PRELEVEMENT : P234		
Nom du client	Numéro de dossier	Partie d'ouvrage
REGION HAUT DE FRANCE DIRECTION GESTION PATRIMONIALE	22443265	R-2 - Gaine technique n°1
Matériau	Date de prélèvement	Nom de l'opérateur
Ciment	30/08/2022	PITEL Pascal
Localisation		
Murs - A		
Résultat amiante		
Absence d'amiante		
DESCRIPTION DU PRELEVEMENT :		
Objet		
Ciment		
DETAIL DES COUCHES DU PRELEVEMENT :		
Référence Couche	Description visuelle	Epaisseur (cm)
RAW PRODUCT	Matériau de type peinture (blanc) ; matériau dur de type mortier, béton, chape (beige)	0
CUST 01	Matériau dur de type mortier, béton, chape (beige)	0
DETAIL DES RESULTATS :		
Référence Couche	PV analyse Amiante	Conclusion amiante
RAW PRODUCT	AR-22-NM-056882-01	Fibres d'amiante non détectées
CUST 01	AR-22-NM-056882-01	Fibres d'amiante non détectées

PRELEVEMENT : P235		
Nom du client	Numéro de dossier	Partie d'ouvrage
REGION HAUT DE FRANCE DIRECTION GESTION PATRIMONIALE	22443265	R-2 - Gaine technique n°1
Matériau	Date de prélèvement	Nom de l'opérateur
Béton	30/08/2022	PITEL Pascal
Localisation		
Ensemble des poutres - A		
Résultat amiante		
Absence d'amiante		
DESCRIPTION DU PRELEVEMENT :		
Objet		
Béton		
DETAIL DES COUCHES DU PRELEVEMENT :		
Référence Couche	Description visuelle	Epaisseur (cm)
RAW PRODUCT	Matériau de type peinture (gris) ; matériau dur de type mortier, béton, chape (gris)	0
DETAIL DES RESULTATS :		
Référence Couche	PV analyse Amiante	Conclusion amiante
RAW PRODUCT	AR-22-NM-056882-01	Fibres d'amiante non détectées

PRELEVEMENT : P236		
Nom du client	Numéro de dossier	Partie d'ouvrage
REGION HAUT DE FRANCE DIRECTION GESTION PATRIMONIALE	22443265	R-2 - Gaine technique n°1
Matériau	Date de prélèvement	Nom de l'opérateur
Calorifugeage	30/08/2022	PITEL Pascal
Localisation		
Conduit de fluide - Sol		
Résultat amiante		
Absence d'amiante		
DESCRIPTION DU PRELEVEMENT :		
Objet		
Calorifugeage		
DETAIL DES COUCHES DU PRELEVEMENT :		
Référence Couche	Description visuelle	Epaisseur (cm)
RAW PRODUCT	Matériau semi-dur (beige) ; matériau de type liège (marron) ; matériau (marron)	0
CUST 01	Matériau de type maillage de fibres (beige)	0
DETAIL DES RESULTATS :		
Référence Couche	PV analyse Amiante	Conclusion amiante
RAW PRODUCT	AR-22-NM-056882-01	Fibres d'amiante non détectées
CUST 01	AR-22-NM-056882-01	Fibres d'amiante non détectées

PRELEVEMENT : P237		
Nom du client	Numéro de dossier	Partie d'ouvrage
REGION HAUT DE FRANCE DIRECTION GESTION PATRIMONIALE	22443265	R-2 - Gaine technique n°1
Matériau	Date de prélèvement	Nom de l'opérateur
Fibre-ciment	30/08/2022	PITEL Pascal
Localisation		
Conduit de ventilation - C		
Résultat amiante		
Présence d'amiante (Fibres d'amiante de type chrysotile)		
DESCRIPTION DU PRELEVEMENT :		
Objet		
Fibre-ciment		
DETAIL DES COUCHES DU PRELEVEMENT :		
Référence Couche	Description visuelle	Epaisseur (cm)
RAW PRODUCT	Matériau dur fibreux de type fibres-ciment (beige)	0
DETAIL DES RESULTATS :		
Référence Couche	PV analyse Amiante	Conclusion amiante
RAW PRODUCT	AR-22-NM-056882-01	Fibres d'amiante de type chrysotile

PRELEVEMENT : P238		
Nom du client	Numéro de dossier	Partie d'ouvrage
REGION HAUT DE FRANCE DIRECTION GESTION PATRIMONIALE	22443265	R-2 - Gaine technique n°1
Matériau	Date de prélèvement	Nom de l'opérateur
Béton	30/08/2022	PITEL Pascal
Localisation		
Murs - C		
Résultat amiante		
Absence d'amiante		
DESCRIPTION DU PRELEVEMENT :		
Objet		
Béton		
DETAIL DES COUCHES DU PRELEVEMENT :		
Référence Couche	Description visuelle	Epaisseur (cm)
RAW PRODUCT	Matériau dur de type mortier, béton, chape (gris)	0
DETAIL DES RESULTATS :		
Référence Couche	PV analyse Amiante	Conclusion amiante
RAW PRODUCT	AR-22-NM-056882-01	Fibres d'amiante non détectées

PRELEVEMENT : P239		
Nom du client	Numéro de dossier	Partie d'ouvrage
REGION HAUT DE FRANCE DIRECTION GESTION PATRIMONIALE	22443265	R-2 - Gaine technique n°1
Matériau	Date de prélèvement	Nom de l'opérateur
Rebouchage	30/08/2022	PITEL Pascal
Localisation		
Murs - C		
Résultat amiante		
Absence d'amiante		
DESCRIPTION DU PRELEVEMENT :		
Objet		
Rebouchage		
DETAIL DES COUCHES DU PRELEVEMENT :		
Référence Couche	Description visuelle	Epaisseur (cm)
RAW PRODUCT	Matériau dur de type mortier, béton, chape (gris) ; matériau dur de type mortier, béton, chape (beige)	0
DETAIL DES RESULTATS :		
Référence Couche	PV analyse Amiante	Conclusion amiante
RAW PRODUCT	AR-22-NM-056882-01	Fibres d'amiante non détectées

PRELEVEMENT : P240		
Nom du client	Numéro de dossier	Partie d'ouvrage
REGION HAUT DE FRANCE DIRECTION GESTION PATRIMONIALE	22443265	R-2 - Gaine technique n°1
Matériau	Date de prélèvement	Nom de l'opérateur
Béton	30/08/2022	PITEL Pascal
Localisation		
Murs - C		
Résultat amiante		
Absence d'amiante		
DESCRIPTION DU PRELEVEMENT :		
Objet		
Béton		
DETAIL DES COUCHES DU PRELEVEMENT :		
Référence Couche	Description visuelle	Epaisseur (cm)
RAW PRODUCT	Matériau dur de type mortier, béton, chape (gris)	0
DETAIL DES RESULTATS :		
Référence Couche	PV analyse Amiante	Conclusion amiante
RAW PRODUCT	AR-22-NM-056882-01	Fibres d'amiante non détectées

PRELEVEMENT : P241		
Nom du client	Numéro de dossier	Partie d'ouvrage
REGION HAUT DE FRANCE DIRECTION GESTION PATRIMONIALE	22443265	R-2 - Gaine technique n°1
Matériau	Date de prélèvement	Nom de l'opérateur
Béton	30/08/2022	PITEL Pascal
Localisation		
Ensemble des poteaux - C et D		
Résultat amiante		
Absence d'amiante		
DESCRIPTION DU PRELEVEMENT :		
Objet		
Béton		
DETAIL DES COUCHES DU PRELEVEMENT :		
Référence Couche	Description visuelle	Epaisseur (cm)
RAW PRODUCT	Matériau dur de type mortier, béton, chape (gris)	0
DETAIL DES RESULTATS :		
Référence Couche	PV analyse Amiante	Conclusion amiante
RAW PRODUCT	AR-22-NM-056882-01	Fibres d'amiante non détectées

PRELEVEMENT : P242		
Nom du client	Numéro de dossier	Partie d'ouvrage
REGION HAUT DE FRANCE DIRECTION GESTION PATRIMONIALE	22443265	R-2 - Gaine technique n°1
Matériau	Date de prélèvement	Nom de l'opérateur
Béton	30/08/2022	PITEL Pascal
Localisation		
Plancher - Sol		
Résultat amiante		
Absence d'amiante		
DESCRIPTION DU PRELEVEMENT :		
Objet		
Béton		
DETAIL DES COUCHES DU PRELEVEMENT :		
Référence Couche	Description visuelle	Epaisseur (cm)
CUST 01	Matériau dur de type mortier, béton, chape (gris)	0
RAW PRODUCT	Matériau semi-dur (blanc) ; matériau dur de type mortier, béton, chape (gris)	0
DETAIL DES RESULTATS :		
Référence Couche	PV analyse Amiante	Conclusion amiante
CUST 01	AR-22-NM-056882-01	Fibres d'amiante non détectées
RAW PRODUCT	AR-22-NM-056882-01	Fibres d'amiante non détectées

PRELEVEMENT : P243		
Nom du client	Numéro de dossier	Partie d'ouvrage
REGION HAUT DE FRANCE DIRECTION GESTION PATRIMONIALE	22443265	R-2 - Gaine technique n°1
Matériau	Date de prélèvement	Nom de l'opérateur
Revêtement plastique	30/08/2022	PITEL Pascal
Localisation		
Revêtement de sol - Sol		
Résultat amiante		
Absence d'amiante		
DESCRIPTION DU PRELEVEMENT :		
Objet		
Revêtement plastique		
DETAIL DES COUCHES DU PRELEVEMENT :		
Référence Couche	Description visuelle	Epaisseur (cm)
RAW PRODUCT	Matériau semi-dur (beige) ; matériau souple de type dalle de sol (bleu) ; matériau semi-dur (gris)	0
CUST 01	Matériau souple de type dalle de sol (bleu)	0
DETAIL DES RESULTATS :		
Référence Couche	PV analyse Amiante	Conclusion amiante
RAW PRODUCT	AR-22-NM-056882-01	Fibres d'amiante non détectées
CUST 01	AR-22-NM-056882-01	Fibres d'amiante non détectées

PRELEVEMENT : P244
Emplacement

Nom du client	Numéro de dossier	Partie d'ouvrage
REGION HAUT DE FRANCE DIRECTION GESTION PATRIMONIALE	22443265	R-2 - Hall 2
Matériau	Date de prélèvement	Nom de l'opérateur
Fibre-ciment	30/08/2022	PITEL Pascal

Localisation

Conduit de ventilation - Plafond

Résultat amiante
Présence d'amiante (Fibres d'amiante de type chrysotile, riébeckite-amiante (crocidolite))

DESCRIPTION DU PRELEVEMENT :
Objet

Fibre-ciment

DETAIL DES COUCHES DU PRELEVEMENT :

Référence Couche	Description visuelle	Epaisseur (cm)
RAW PRODUCT	Matériau dur fibreux de type fibres-ciment (gris)	0

DETAIL DES RESULTATS :

Référence Couche	PV analyse Amiante	Conclusion amiante
RAW PRODUCT	AR-22-NM-056882-01	Fibres d'amiante de type chrysotile, riébeckite-amiante (crocidolite)

PRELEVEMENT : P245		
Nom du client	Numéro de dossier	Partie d'ouvrage
REGION HAUT DE FRANCE DIRECTION GESTION PATRIMONIALE	22443265	R-2 - Amphithéâtre
Matériau	Date de prélèvement	Nom de l'opérateur
Béton	30/08/2022	PITEL Pascal
Localisation		
Plancher - Sol		
Résultat amiante		
Absence d'amiante		
DESCRIPTION DU PRELEVEMENT :		
Objet		
Béton		
DETAIL DES COUCHES DU PRELEVEMENT :		
Référence Couche	Description visuelle	Epaisseur (cm)
RAW PRODUCT	Matériau de type colle (jaune) ; matériau dur de type mortier, béton, chape (gris)	0
DETAIL DES RESULTATS :		
Référence Couche	PV analyse Amiante	Conclusion amiante
RAW PRODUCT	AR-22-NM-056882-01	Fibres d'amiante non détectées

PRELEVEMENT : P247		
Nom du client	Numéro de dossier	Partie d'ouvrage
REGION HAUT DE FRANCE DIRECTION GESTION PATRIMONIALE	22443265	R+1 - Pièce 2 (coffre fort)
Matériau	Date de prélèvement	Nom de l'opérateur
Métal - Peinture	30/08/2022	PITEL Pascal
Localisation		
Ensemble des portes - A		
Résultat amiante		
Absence d'amiante		
DESCRIPTION DU PRELEVEMENT :		
Objet		
Métal / Peinture		
DETAIL DES COUCHES DU PRELEVEMENT :		
Référence Couche	Description visuelle	Epaisseur (cm)
RAW PRODUCT	Matériau de type système d'enduit peinture (beige)	0
DETAIL DES RESULTATS :		
Référence Couche	PV analyse Amiante	Conclusion amiante
RAW PRODUCT	AR-22-NM-056882-01	Fibres d'amiante non détectées

PRELEVEMENT : P248		
Nom du client	Numéro de dossier	Partie d'ouvrage
REGION HAUT DE FRANCE DIRECTION GESTION PATRIMONIALE	22443265	Extérieur - Façade Est (rue Folkestone)
Matériau	Date de prélèvement	Nom de l'opérateur
Colle de faïence - Peinture	30/08/2022	PITEL Pascal
Localisation		
Facades lourdes y compris poteaux - Toutes zones		
Résultat amiante		
Absence d'amiante		
DESCRIPTION DU PRELEVEMENT :		
Objet		
Colle de faïence / Peinture		
DETAIL DES COUCHES DU PRELEVEMENT :		
Référence Couche	Description visuelle	Epaisseur (cm)
RAW PRODUCT	Matériau dur de type carrelage, faïence (bleu) ; matériau dur de type joint ciment (blanc) ; matériau dur de type ciment-colle (beige) ; matériau semi-dur (noir) ; matériau de type système d'enduit peinture (blanc)	0
CUST 01	Matériau dur de type mortier, béton, chape (gris)	0
DETAIL DES RESULTATS :		
Référence Couche	PV analyse Amiante	Conclusion amiante
RAW PRODUCT	AR-22-NM-056882-01	Fibres d'amiante non détectées
CUST 01	AR-22-NM-056882-01	Fibres d'amiante non détectées

ANNEXE CROQUIS

Client :	REGION HAUT DE FRANCE DIRECTION GESTION	Titre :	Croquis N°1 Sondages
N° rapport :	A322443265	Lieu d'intervention :	98 boulevard GAMBETTA 62200 BOULOGNE-SUR-MER
N° planche :	1/15	Version :	0
Type :	Croquis	Bâtiment :	
Date :	07/10/2022	Etage :	
Intervenant :	PITEL Pascal	Commentaire :	
Origine du plan :	Croquis ou document transmis		

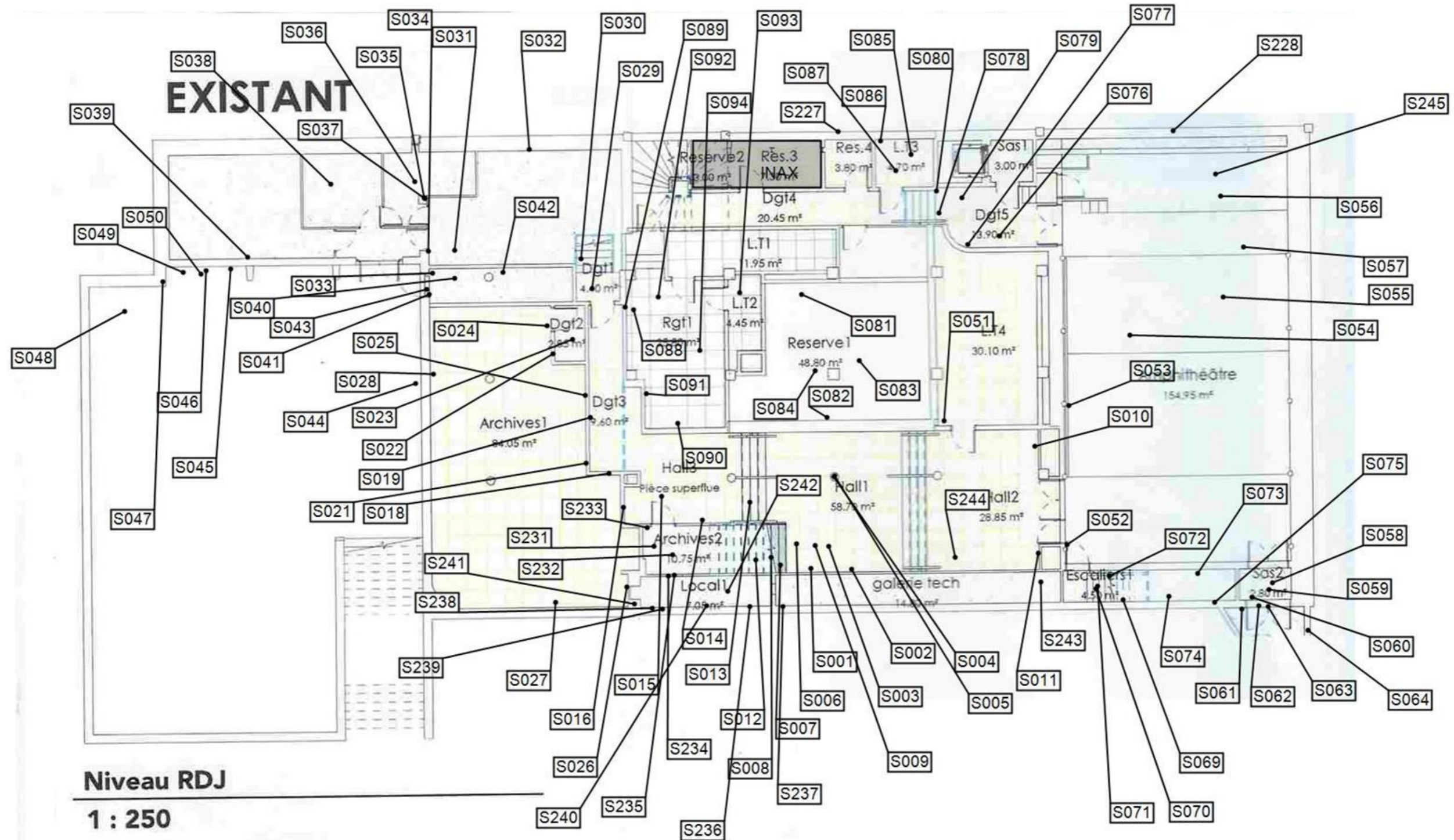

Client :	REGION HAUT DE FRANCE DIRECTION GESTION		Titre :	Croquis N°2 Sondages
N° rapport :	A322443265		Lieu d'intervention :	98 boulevard GAMBETTA 62200 BOULOGNE-SUR-MER
N° planche :	2/15	Version : 0		
Type :	Croquis			
Date :	07/10/2022		Bâtiment :	
Intervenant :	PITEL Pascal		Etage :	
Origine du plan :	Croquis ou document transmis		Commentaire :	

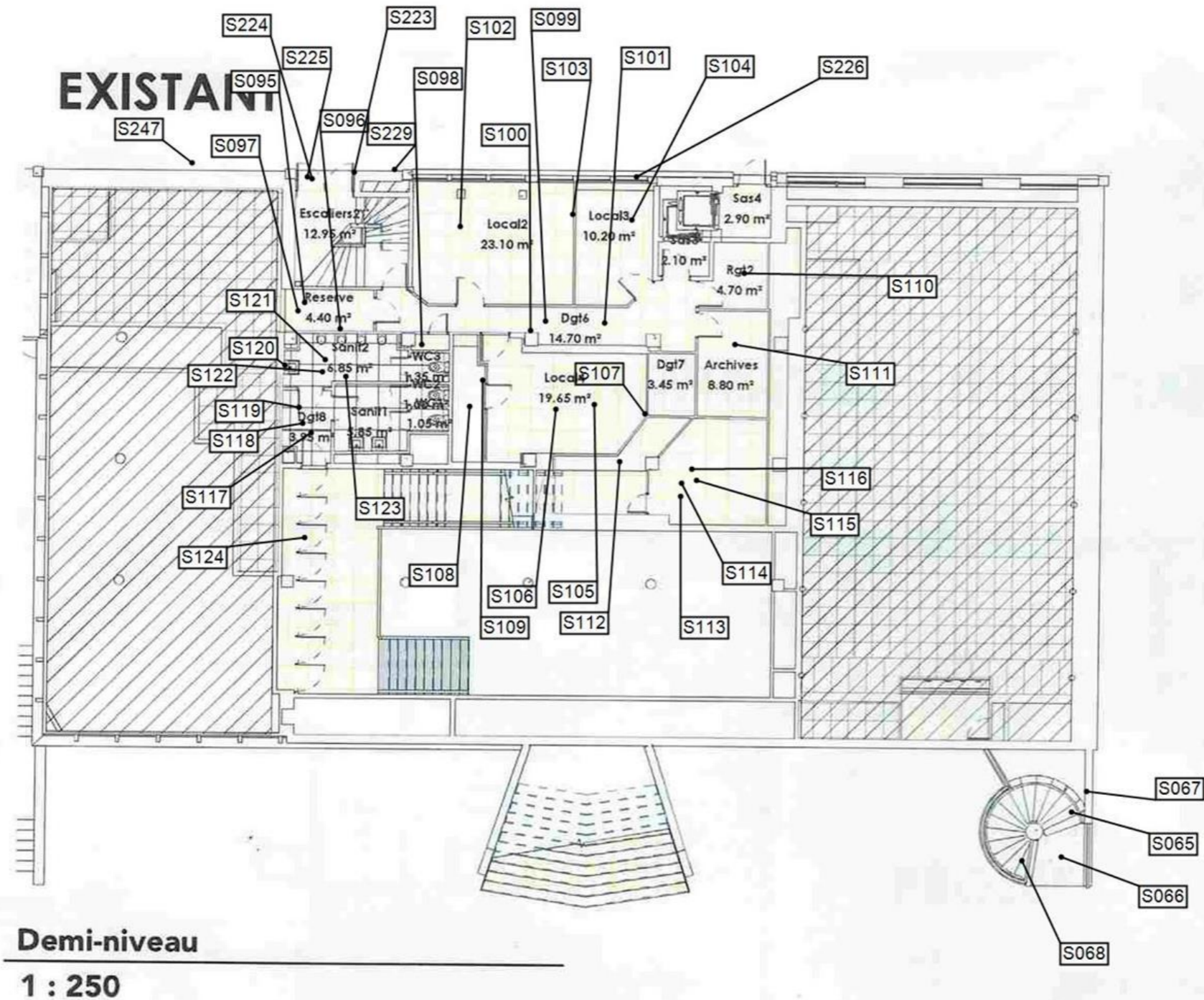

<div> <div>apave</div> <div> <div></div> <div></div> </div> </div>		<div>Planche de repérage</div>	
Client :	REGION HAUT DE FRANCE DIRECTION GESTION	Titre :	Croquis N°3 Sondages
N° rapport :	A322443265	Lieu d'intervention :	98 boulevard GAMBETTA 62200 BOULOGNE-SUR-MER
N° planche :	3/15		
Type :	Croquis		
Date :	07/10/2022	Bâtiment :	
Intervenant :	PITEL Pascal	Etage :	
Origine du plan :	Croquis ou document transmis	Commentaire :	

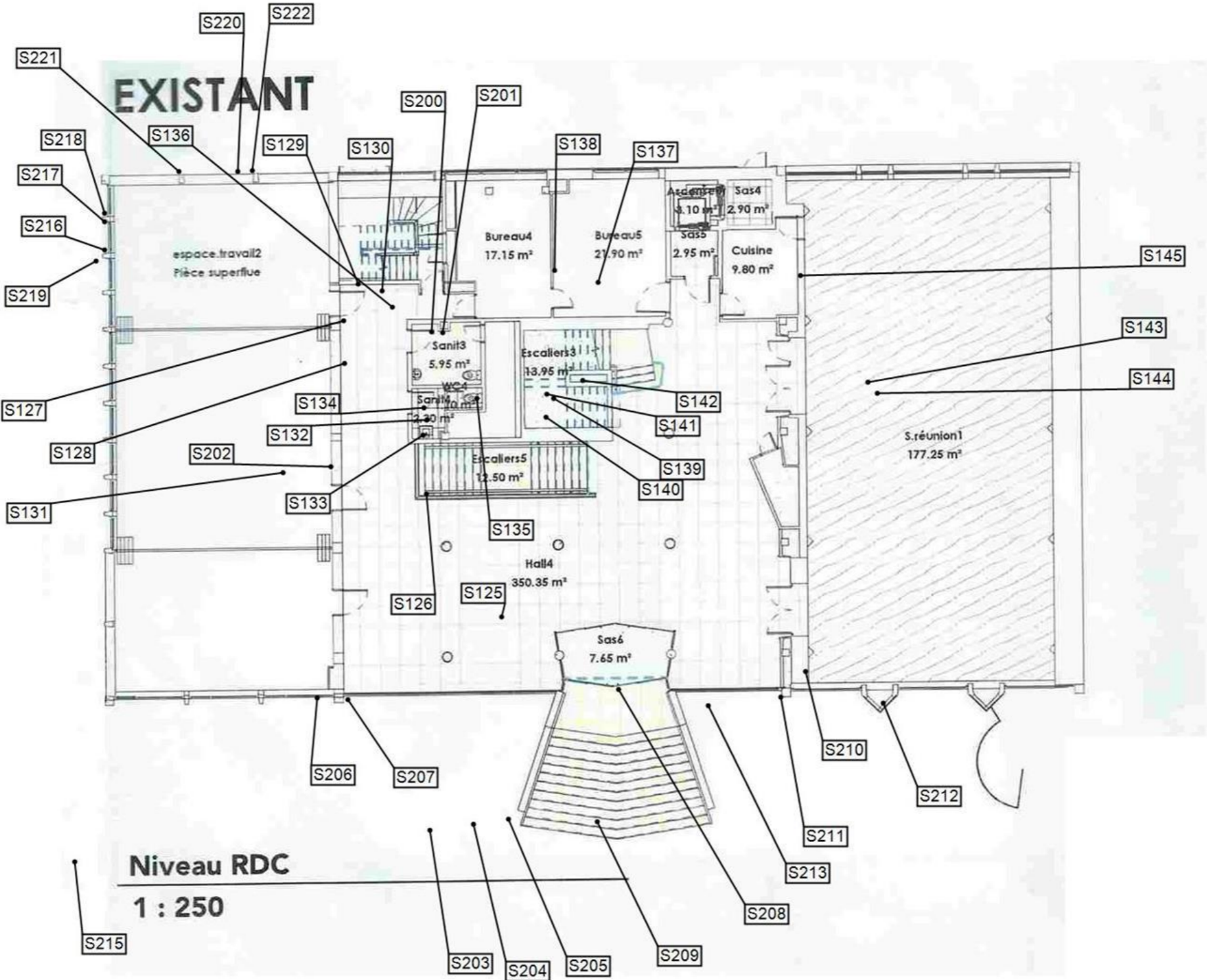

		Planche de repérage	
Client :	REGION HAUT DE FRANCE DIRECTION GESTION	Titre :	Croquis N°4 Sondages
N° rapport :	A322443265	Lieu d'intervention :	98 boulevard GAMBETTA 62200 BOULOGNE-SUR-MER
N° planche :	4/15		
Type :	Croquis		
Date :	07/10/2022	Bâtiment :	
Intervenant :	PITEL Pascal	Etage :	
Origine du plan :	Croquis ou document transmis	Commentaire :	

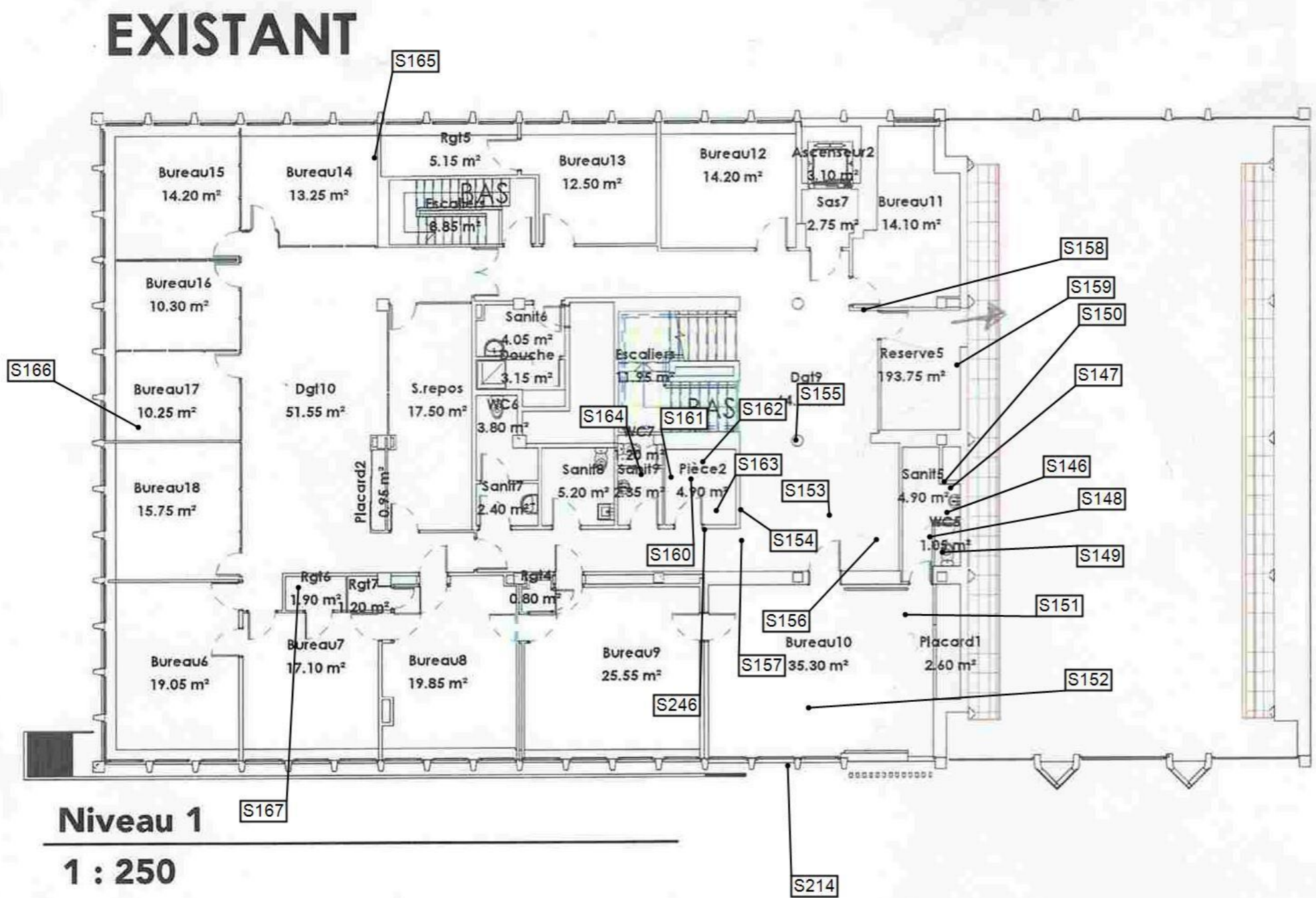

<div> <div>apave</div> <div> <div></div> <div></div> </div> </div>		Planche de repérage	
Client :	REGION HAUT DE FRANCE DIRECTION GESTION	Titre :	Croquis N°5 Sondages
N° rapport :	A322443265	Lieu d'intervention :	98 boulevard GAMBETTA 62200 BOULOGNE-SUR-MER
N° planche :	5/15		
Type :	Croquis		
Date :	07/10/2022	Bâtiment :	
Intervenant :	PITEL Pascal	Etage :	
Origine du plan :	Croquis ou document transmis	Commentaire :	

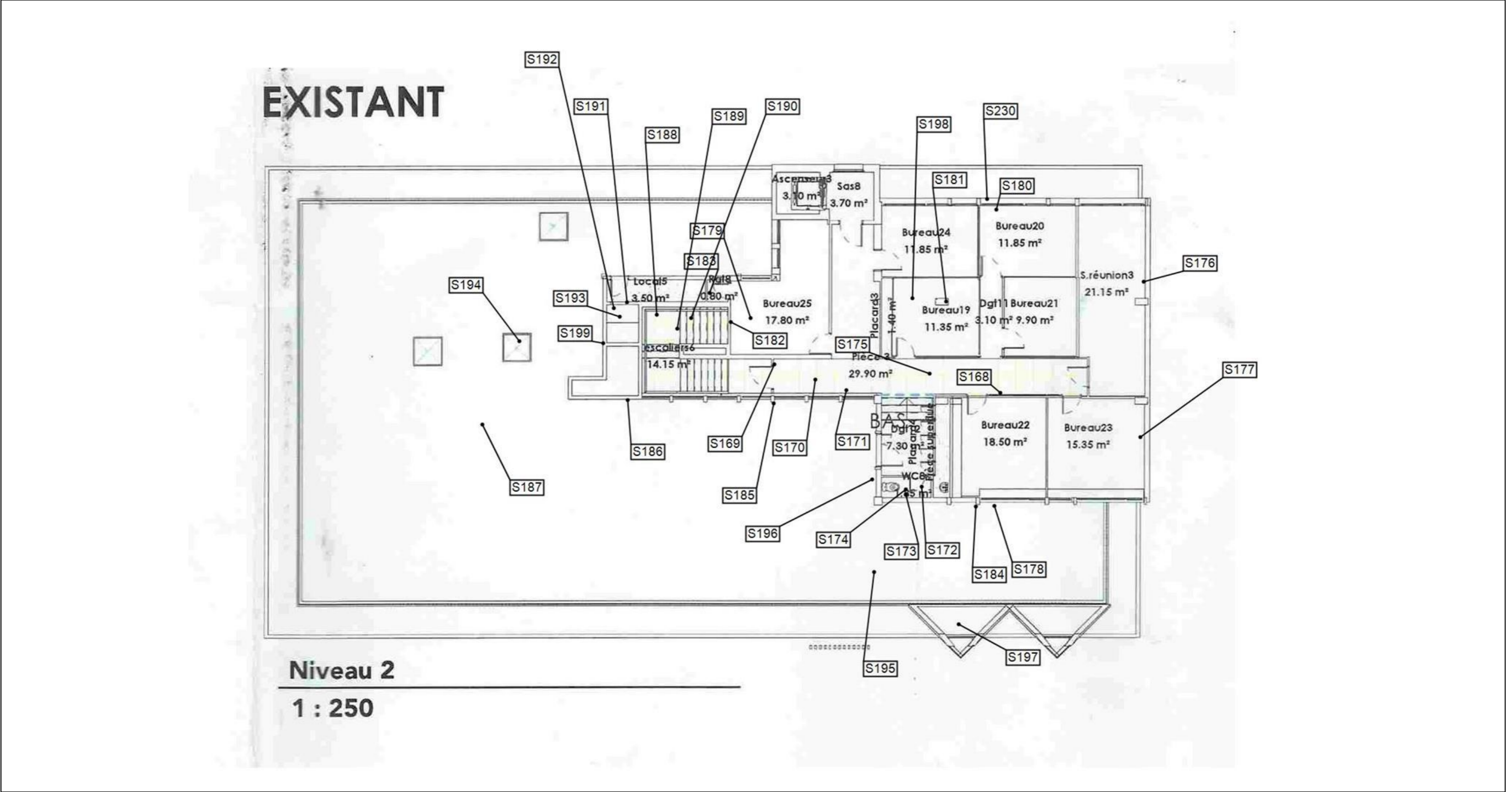

<div> <div>apave</div> <div> <div></div> <div>Planche de repérage</div> </div> </div>			
Client :	REGION HAUT DE FRANCE DIRECTION GESTION	Titre :	Croquis N°1 Prélèvements
N° rapport :	A322443265	Lieu d'intervention :	98 boulevard GAMBETTA 62200 BOULOGNE-SUR-MER
N° planche :	6/15		
Type :	Croquis		
Date :	07/10/2022	Bâtiment :	
Intervenant :	PITEL Pascal	Etage :	
Origine du plan :	Croquis ou document transmis	Commentaire :	

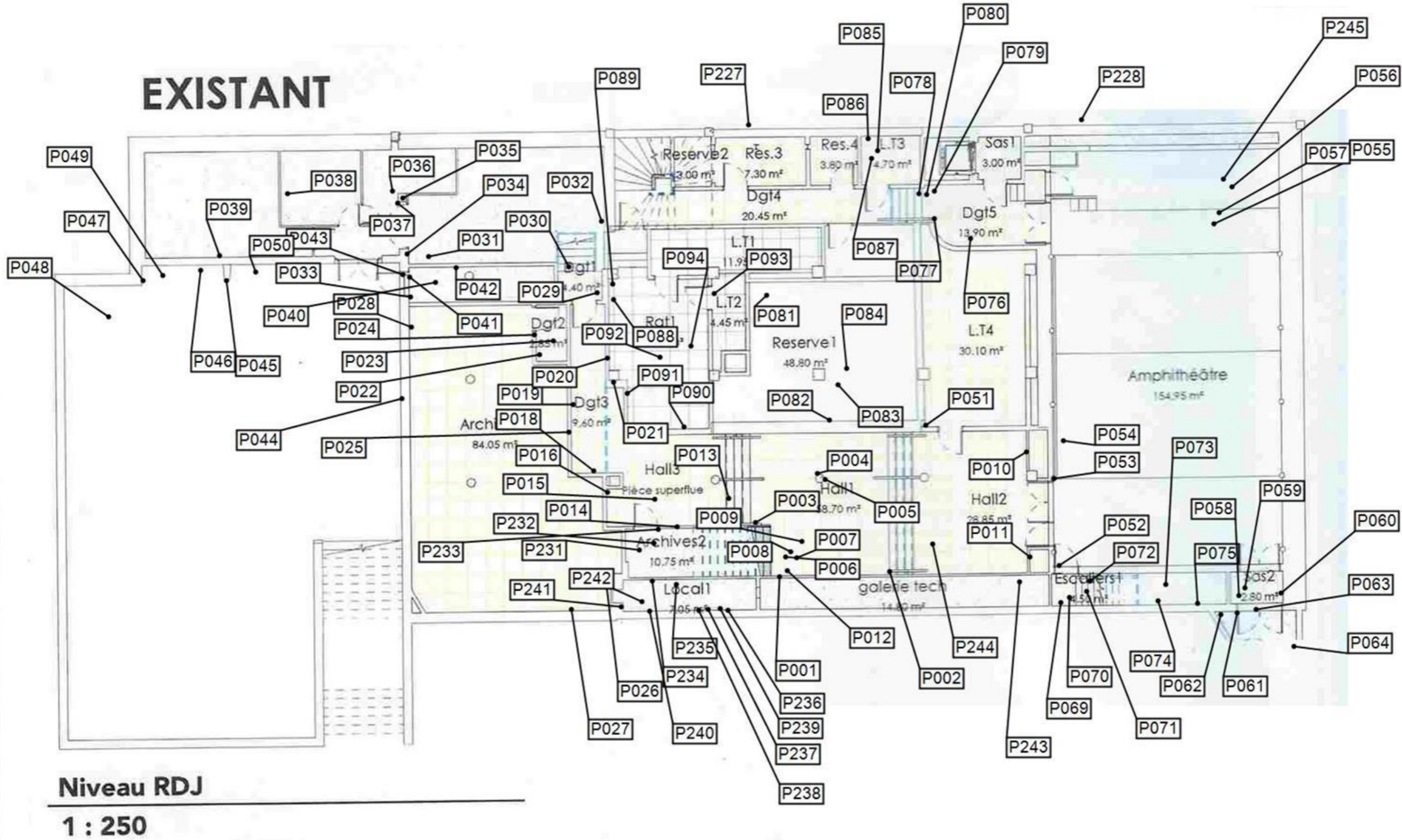

<div> <div>apave</div> <div> <div></div> <div></div> </div> </div>		Planche de repérage	
Client :	REGION HAUT DE FRANCE DIRECTION GESTION	Titre :	Croquis N°2 Prélèvements
N° rapport :	A322443265	Lieu d'intervention :	98 boulevard GAMBETTA 62200 BOULOGNE-SUR-MER
N° planche :	7/15		
Type :	Croquis		
Date :	07/10/2022	Bâtiment :	
Intervenant :	PITEL Pascal	Etage :	
Origine du plan :	Croquis ou document transmis	Commentaire :	

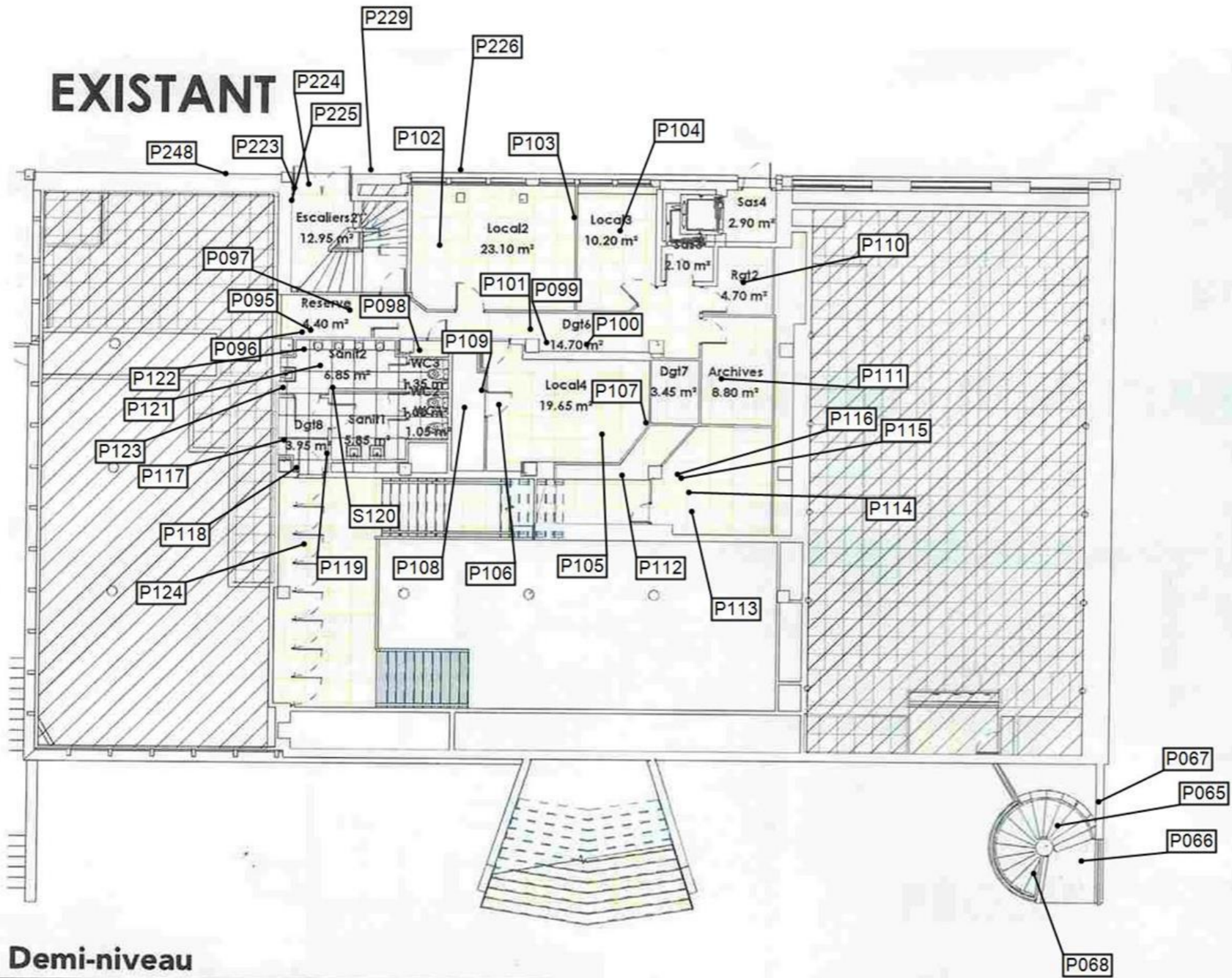

<div> <div>apave</div> <div> <div></div> <div></div> </div> </div>		<div>Planche de repérage</div>	
Client :	REGION HAUT DE FRANCE DIRECTION GESTION	Titre :	Croquis N°3 Prélèvements
N° rapport :	A322443265	Lieu d'intervention :	98 boulevard GAMBETTA 62200 BOULOGNE-SUR-MER
N° planche :	8/15		
Type :	Croquis		
Date :	07/10/2022	Bâtiment :	
Intervenant :	PITEL Pascal	Etage :	
Origine du plan :	Croquis ou document transmis	Commentaire :	

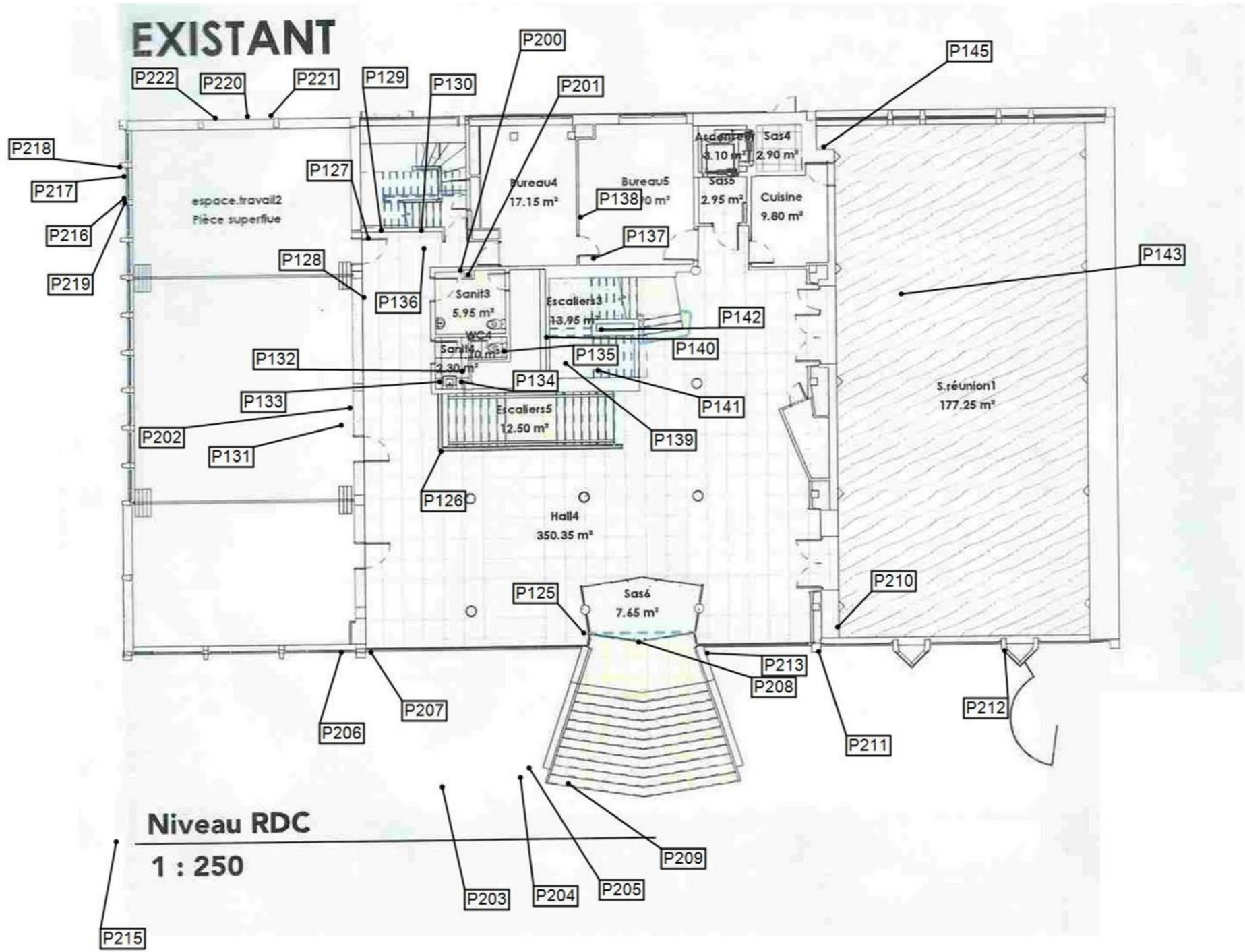

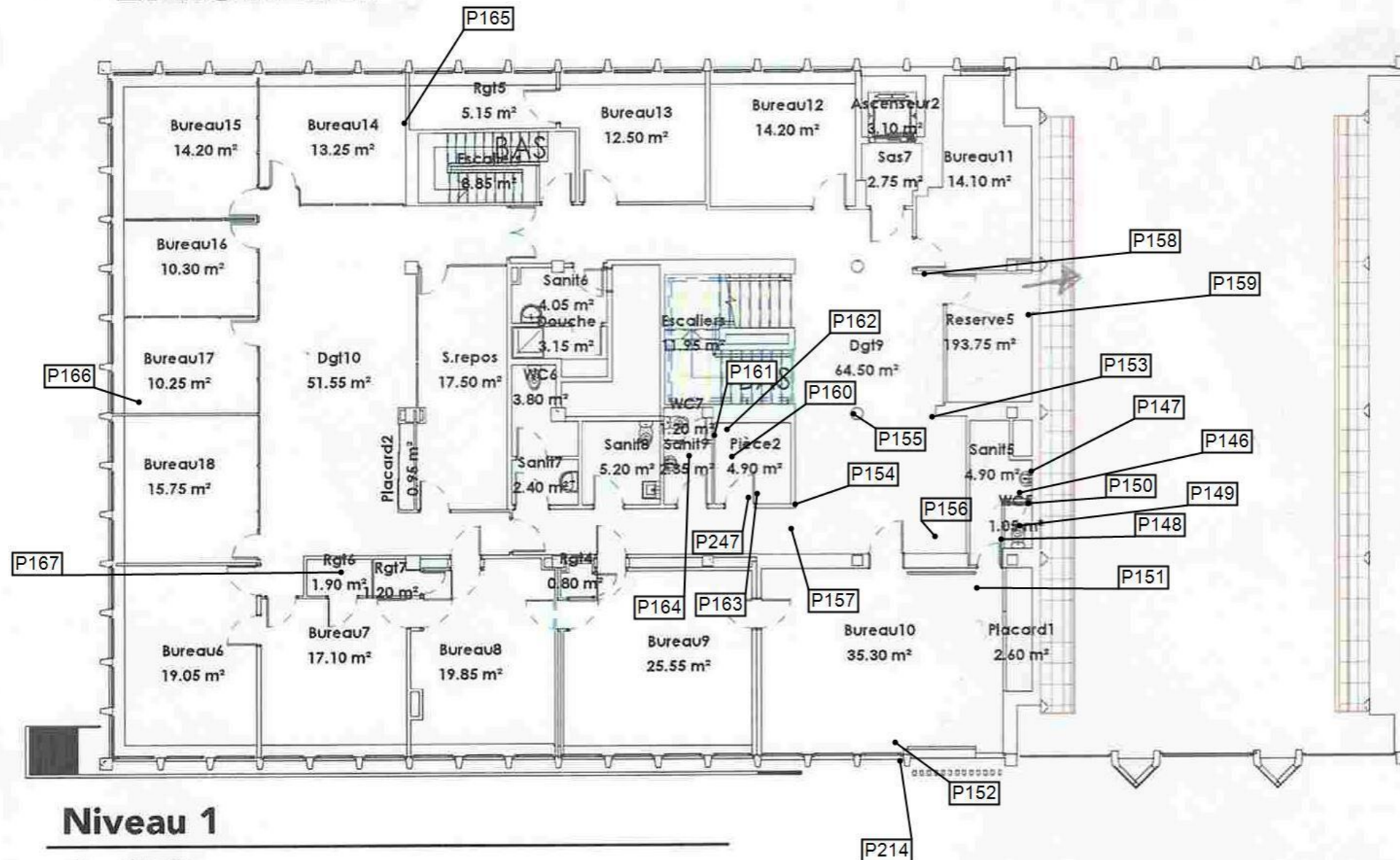

Client :	REGION HAUT DE FRANCE DIRECTION GESTION	Titre :	Croquis N°4 Prélèvements
N° rapport :	A322443265	Lieu d'intervention :	98 boulevard GAMBETTA 62200 BOULOGNE-SUR-MER
N° planche :	9/15	Version :	0
Type :	Croquis	Bâtiment :	
Date :	07/10/2022	Etage :	
Intervenant :	PITEL Pascal	Commentaire :	
Origine du plan :	Croquis ou document transmis		

EXISTANT

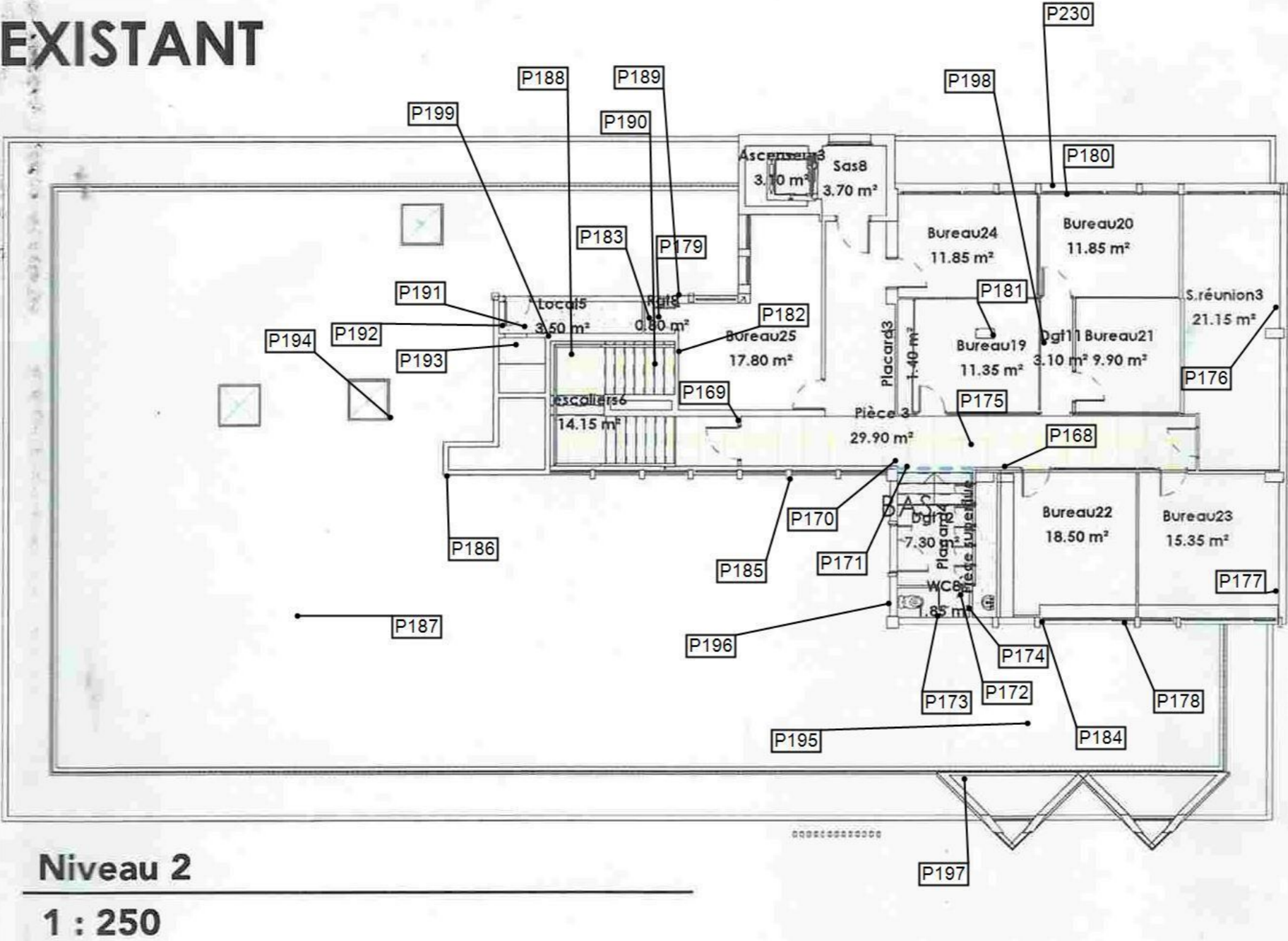

<div> <div>apave</div> <div> <div></div> <div>Planche de repérage</div> </div> </div>			
Client :	REGION HAUT DE FRANCE DIRECTION GESTION	Titre :	Croquis N°5 Prélèvements
N° rapport :	A322443265	Lieu d'intervention :	98 boulevard GAMBETTA 62200 BOULOGNE-SUR-MER
N° planche :	10/15		
Type :	Croquis		
Date :	07/10/2022	Bâtiment :	
Intervenant :	PITEL Pascal	Etage :	
Origine du plan :	Croquis ou document transmis	Commentaire :	



		Planche de repérage	
Client :	REGION HAUT DE FRANCE DIRECTION GESTION	Titre :	Croquis N°1 MPCA
N° rapport :	A322443265	Lieu d'intervention :	98 boulevard GAMBETTA 62200 BOULOGNE-SUR-MER
N° planche :	11/15		
Type :	Croquis		
Date :	07/10/2022	Bâtiment :	
Intervenant :	PITEL Pascal	Etage :	
Origine du plan :	Croquis ou document transmis	Commentaire :	

EXISTANT

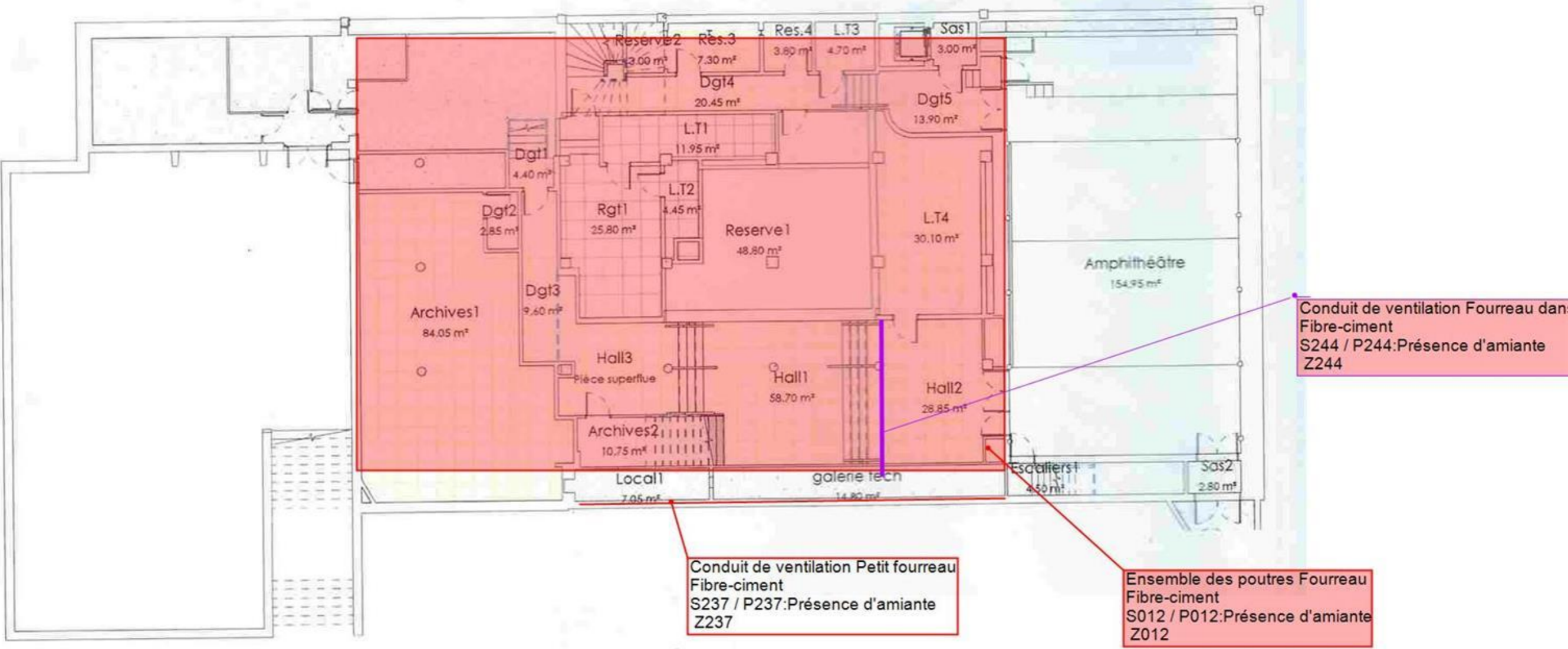

Niveau RDJ
1 : 250

Client :	REGION HAUT DE FRANCE DIRECTION GESTION		Titre :	Croquis N°2 MPCA
N° rapport :	A322443265		Lieu d'intervention :	98 boulevard GAMBETTA 62200 BOULOGNE-SUR-MER
N° planche :	12/15	Version : 0		
Type :	Croquis			
Date :	07/10/2022		Bâtiment :	
Intervenant :	PITEL Pascal		Etage :	
Origine du plan :	Croquis ou document transmis		Commentaire :	

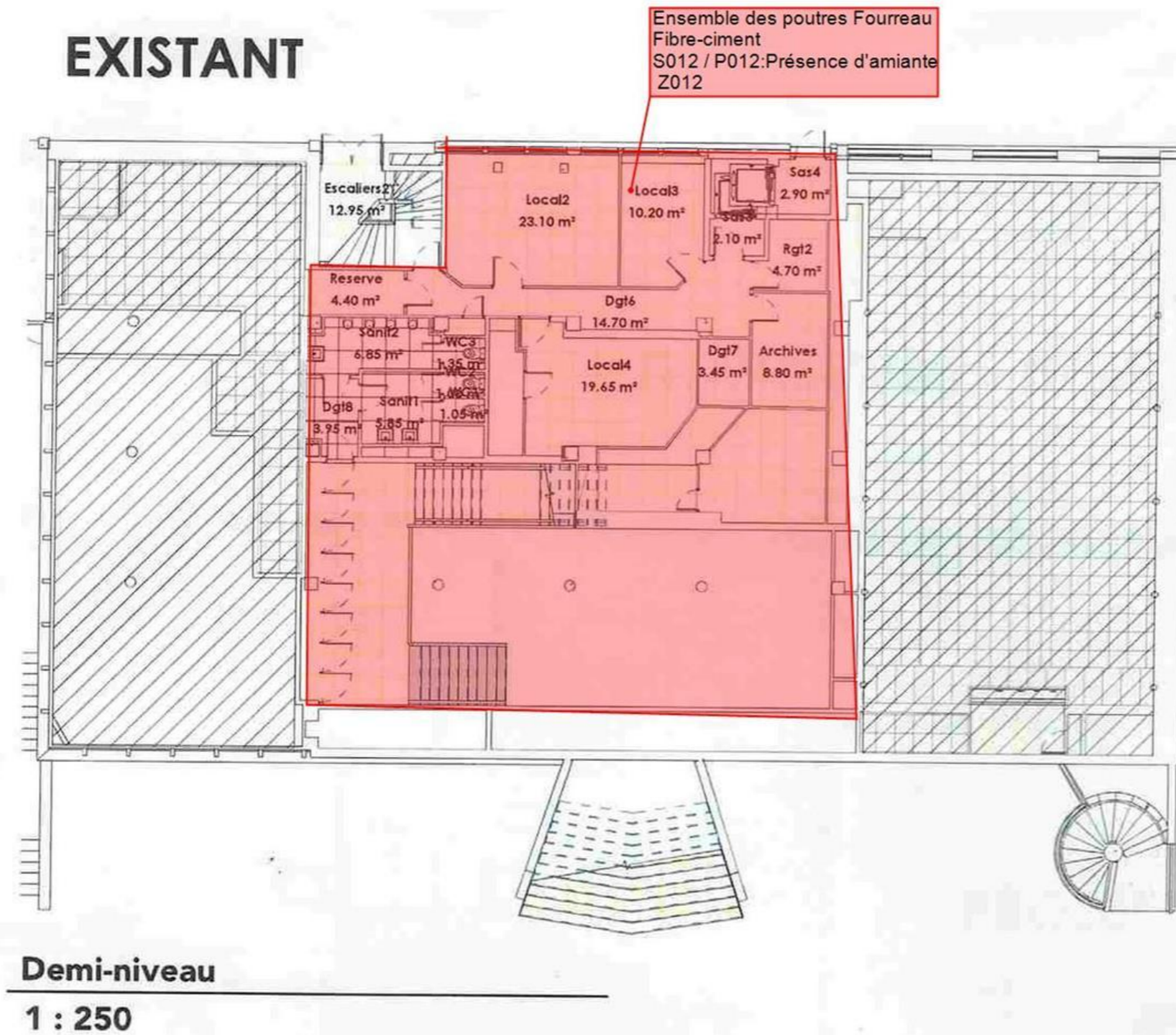

		Planche de repérage	
Client :	REGION HAUT DE FRANCE DIRECTION GESTION	Titre :	Croquis N°3 MPCA
N° rapport :	A322443265	Lieu d'intervention :	98 boulevard GAMBETTA 62200 BOULOGNE-SUR-MER
N° planche :	13/15		
Type :	Croquis		
Date :	07/10/2022	Bâtiment :	
Intervenant :	PITEL Pascal	Etage :	
Origine du plan :	Croquis ou document transmis	Commentaire :	

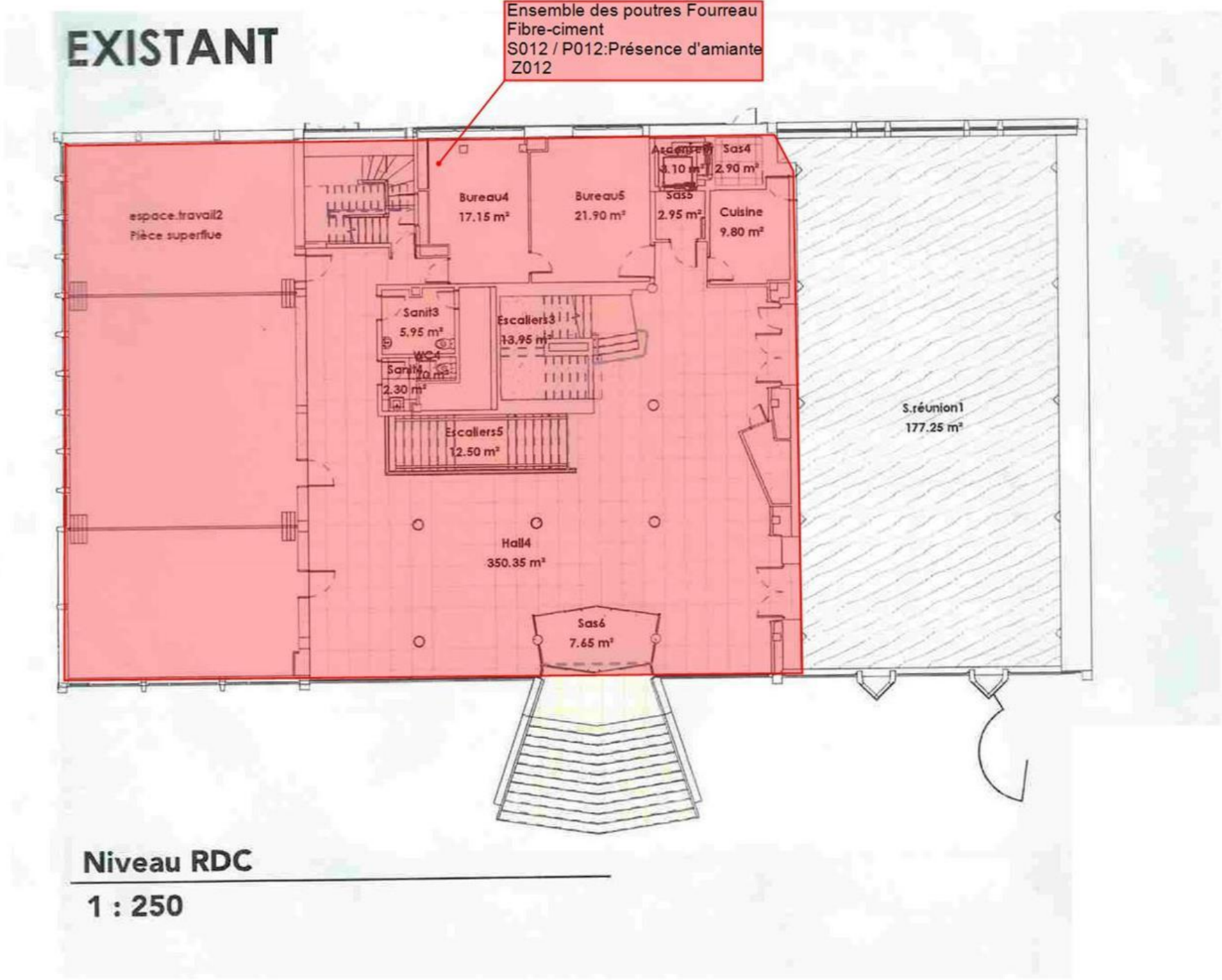

apave		Planche de repérage	
Client :	REGION HAUT DE FRANCE DIRECTION GESTION	Titre :	Croquis N°4 MPCA
N° rapport :	A322443265	Lieu d'intervention :	98 boulevard GAMBETTA 62200 BOULOGNE-SUR-MER
N° planche :	14/15		
Type :	Croquis		
Date :	07/10/2022	Bâtiment :	
Intervenant :	PITEL Pascal	Etage :	
Origine du plan :	Croquis ou document transmis	Commentaire :	

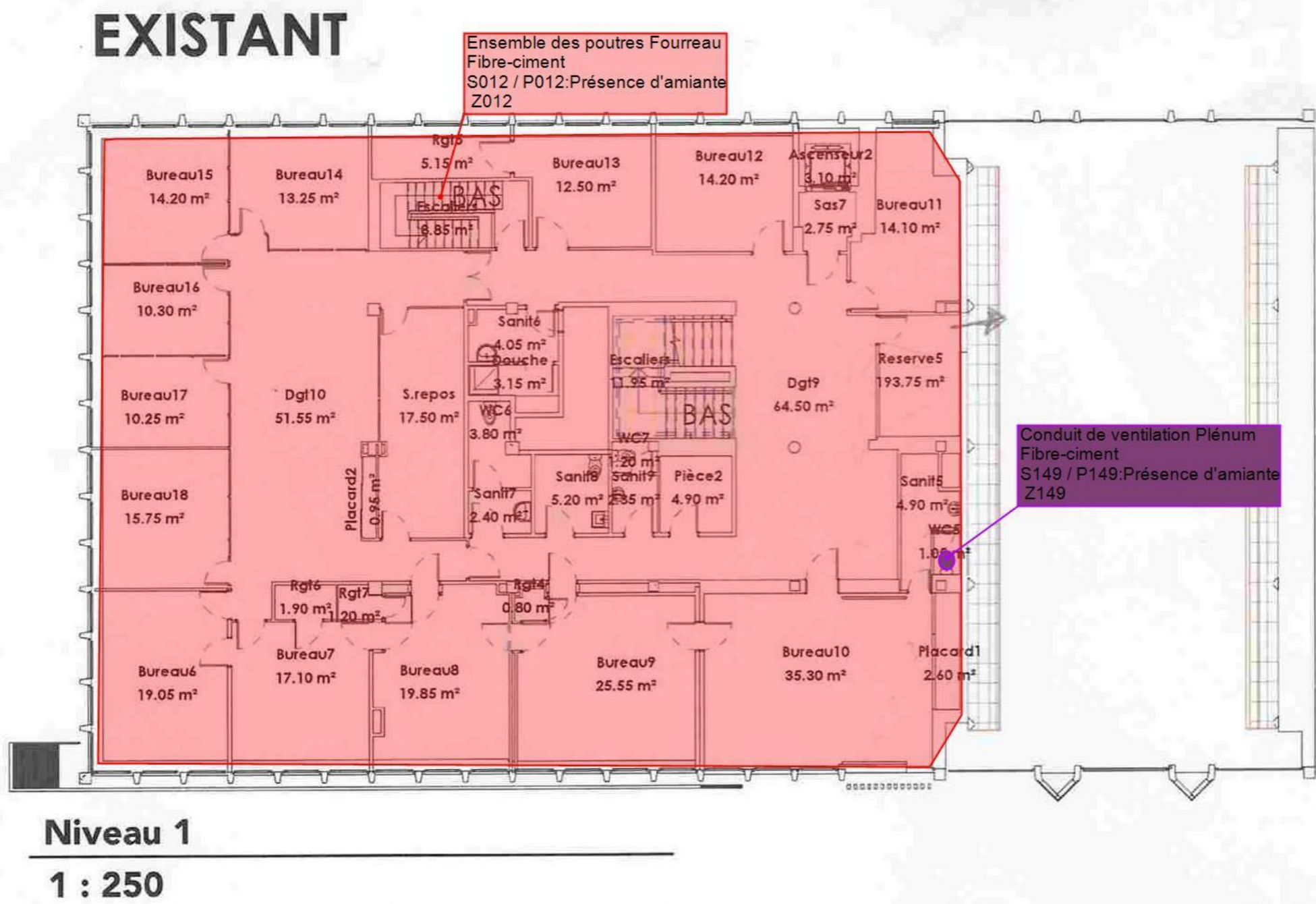

<div> <div>apave</div> <div> <div></div> <div>Planche de repérage</div> </div> </div>			
Client :	REGION HAUT DE FRANCE DIRECTION GESTION	Titre :	Croquis N°5 MPCA
N° rapport :	A322443265	Lieu d'intervention :	98 boulevard GAMBETTA 62200 BOULOGNE-SUR-MER
N° planche :	15/15		
Type :	Croquis		
Date :	07/10/2022	Bâtiment :	
Intervenant :	PITEL Pascal	Etage :	
Origine du plan :	Croquis ou document transmis	Commentaire :	

EXISTANT

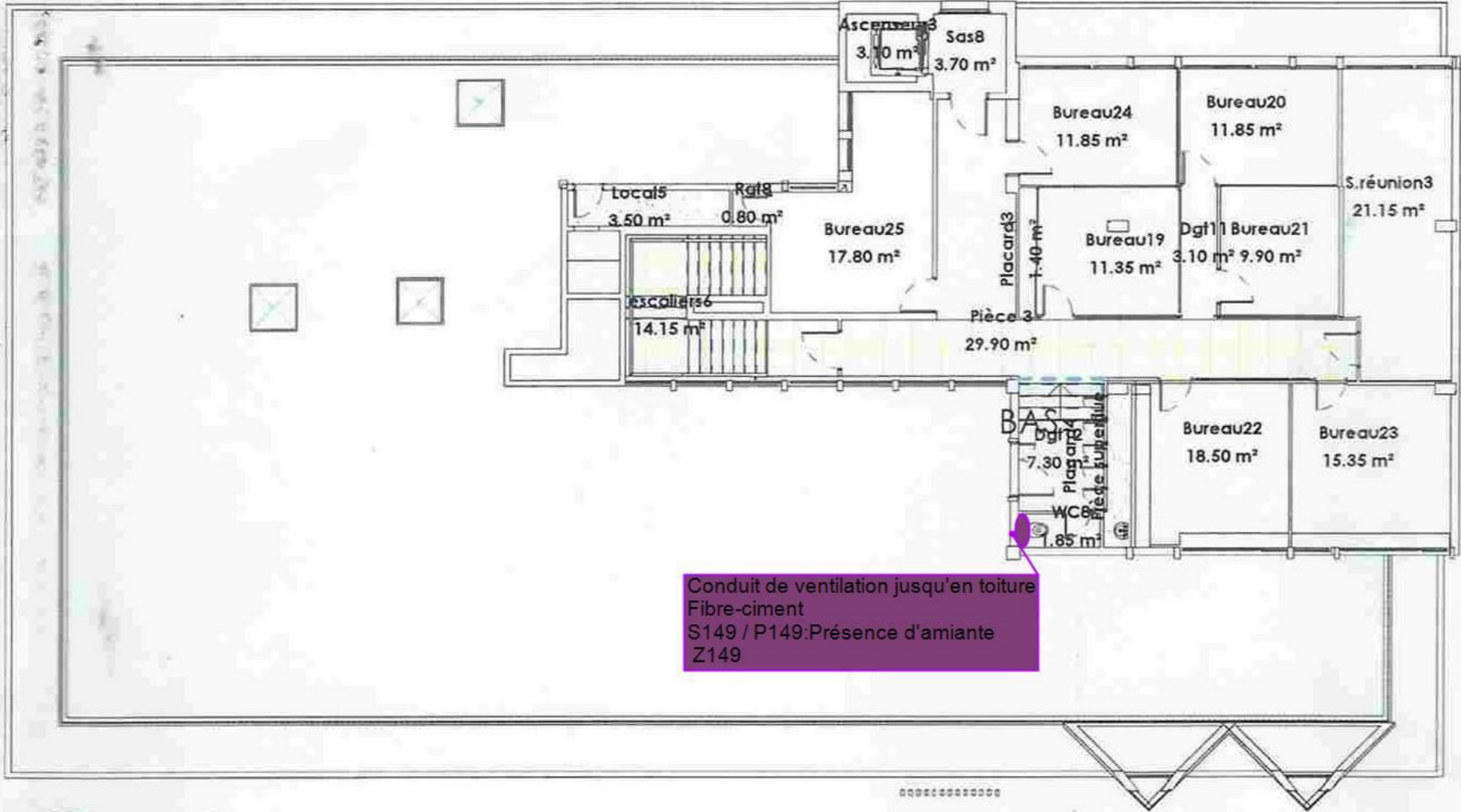

Niveau 2
1 : 250

ANNEXE PROCES VERBAUX D'ANALYSES

PV_00720220900893315



Analyses pour le Bâtiment

APAVE NORD-OUEST SAS
Pascal Pitel
Rue Noort Gracht
ZI de Petite Synthe
CS 30044
59944 DUNKERQUE CEDEX 2

Notre référence : AR-22-NM-056882-01

Numéro de dossier : 22NM031751

Référence de dossier :

22443265 A - 98 boulevard GAMBETTA 62200 BOULOGNE-SUR-MER - REGION
HAUT DE FRANCE DIRECTION GESTION PATRIMONIALE

Madame, Monsieur,

Veuillez trouver ci-joint le rapport d'analyse relatif à l'échantillon suivant :

- N° 22NM031751-001 - Référence *P001-R-2 - Hall 1 - E - Murs - Enduit - Peinture*, prélevé par vos soins, et analysé par Eurofins Lab Environment Testing Portugal, Unipessoal Lda.

- N° 22NM031751-002 - Référence *P002-R-2 - Hall 1 - Toutes zones - Revêtement de murs - Colle de plinthes*, prélevé par vos soins, et analysé par Eurofins Lab Environment Testing Portugal, Unipessoal Lda.

- N° 22NM031751-003 - Référence *P003-R-2 - Hall 1 - Sol - Revêtement de sol - Colle de carrelage*, prélevé par vos soins, et analysé par Eurofins Lab Environment Testing Portugal, Unipessoal Lda.

- N° 22NM031751-004 - Référence *P004-R-2 - Hall 1 - Toutes zones - Ensemble des poteaux - Enduit - Peinture*, prélevé par vos soins, et analysé par Eurofins Lab Environment Testing Portugal, Unipessoal Lda.

- N° 22NM031751-005 - Référence *P005-R-2 - Hall 1 - Toutes zones - Ensemble des poteaux - Colle de plinthes*, prélevé par vos soins, et analysé par Eurofins Lab Environment Testing Portugal, Unipessoal Lda.

- N° 22NM031751-006 - Référence *P006-R-2 - Hall 1 - Plafond - Plenum - Béton*, prélevé par vos soins, et analysé par Eurofins Lab Environment Testing Portugal, Unipessoal Lda.

Eurofins Analyses Pour Le Bâtiment Nord-Ouest CEBAT
Bâtiment B1
F-59640 Dunkerque

Tél: +33 3 28 69 72 90 - Fax: +33 3 88 91 65 31 - Site Web: www.eurofins.fr/amiante/analyses/
S.A.S. au capital de 7 500€ RCS DUNKERQUE SIRET 441 675 451 00054 TVA FR60 441 675 451 APE 7112B



Analyses pour le Bâtiment

- N° 22NM031751-007 - Référence *P007-R-2 - Hall 1 - Plafond - Ensemble des poutres - Béton*, prélevé par vos soins, et analysé par Eurofins Lab Environment Testing Portugal, Unipessoal Lda.

- N° 22NM031751-008 - Référence *P008-R-2 - Hall 1 - Plafond - Ensemble des poutres - Ciment - Joint*, prélevé par vos soins, et analysé par Eurofins Lab Environment Testing Portugal, Unipessoal Lda.

- N° 22NM031751-009 - Référence *P009-R-2 - Hall 1 - Plafond - Plenum - Plâtre*, prélevé par vos soins, et analysé par Eurofins Lab Environment Testing Portugal, Unipessoal Lda.

- N° 22NM031751-010 - Référence *P010-R-2 - Hall 2 - C - Murs - Enduit - Peinture*, prélevé par vos soins, et analysé par Eurofins Lab Environment Testing Portugal, Unipessoal Lda.

- N° 22NM031751-011 - Référence *P011-R-2 - Hall 2 - C - Murs - Enduit - Peinture*, prélevé par vos soins, et analysé par Eurofins Lab Environment Testing Portugal, Unipessoal Lda.

- N° 22NM031751-012 - Référence *P012-R-2 - Hall 1 - Plafond - Ensemble des poutres - Fibre-ciment*, prélevé par vos soins, et analysé par Eurofins Lab Environment Testing Portugal, Unipessoal Lda.

- N° 22NM031751-013 - Référence *P013-R-2 - hall 3 - Sol - Ensemble des marches - Colle*, prélevé par vos soins, et analysé par Eurofins Lab Environment Testing Portugal, Unipessoal Lda.

- N° 22NM031751-014 - Référence *P014-R-2 - hall 3 - B - Murs - Enduit - Peinture*, prélevé par vos soins, et analysé par Eurofins Lab Environment Testing Portugal, Unipessoal Lda.

- N° 22NM031751-015 - Référence *P015-R-2 - hall 3 - Plafond - Plafond - Enduit - Peinture*, prélevé par vos soins, et analysé par Eurofins Lab Environment Testing Portugal, Unipessoal Lda.

- N° 22NM031751-016 - Référence *P016-R-2 - hall 3 - C - Murs - Enduit - Peinture*, prélevé par vos soins, et analysé par Eurofins Lab Environment Testing Portugal, Unipessoal Lda.

- N° 22NM031751-017 - Référence *P017-R-2 - hall 3 - E - Murs - Enduit - Peinture*, prélevé par vos soins, et analysé par Eurofins Lab Environment Testing Portugal, Unipessoal Lda.

- N° 22NM031751-018 - Référence *P018-R-2 - dégagement 3 - B - Murs - Enduit - Peinture*, prélevé par vos soins, et analysé par Eurofins Lab Environment Testing Portugal, Unipessoal Lda.

Eurofins Analyses Pour Le Bâtiment Nord-Ouest CEBAT
Bâtiment B1
F-59640 Dunkerque

Tél: +33 3 28 69 72 90 - Fax: +33 3 88 91 65 31 - Site Web: www.eurofins.fr/amiante/analyses/
S.A.S. au capital de 7 500€ RCS DUNKERQUE SIRET 441 675 451 00054 TVA FR60 441 675 451 APE 7112B



Analyses pour le Bâtiment

- N° 22NM031751-019 - Référence *P019-R-2 - dégagement 3 - C - Murs - Enduit - Peinture*, prélevé par vos soins, et analysé par Eurofins Lab Environment Testing Portugal, Unipessoal Lda.

- N° 22NM031751-020 - Référence *P020-R-2 - dégagement 3 - E - Murs - Joint d'assemblage*, prélevé par vos soins, et analysé par Eurofins Lab Environment Testing Portugal, Unipessoal Lda.

- N° 22NM031751-021 - Référence *P021-R-2 - dégagement 3 - E - Murs - Colle*, prélevé par vos soins, et analysé par Eurofins Lab Environment Testing Portugal, Unipessoal Lda.

- N° 22NM031751-022 - Référence *P022-R-2 - dégagement 2 - C - Murs - Enduit - Peinture*, prélevé par vos soins, et analysé par Eurofins Lab Environment Testing Portugal, Unipessoal Lda.

- N° 22NM031751-023 - Référence *P023-R-2 - dégagement 2 - Plafond - Plafond - Enduit - Peinture*, prélevé par vos soins, et analysé par Eurofins Lab Environment Testing Portugal, Unipessoal Lda.

- N° 22NM031751-024 - Référence *P024-R-2 - Archives 1 - A - Murs - Enduit - Peinture*, prélevé par vos soins, et analysé par Eurofins Lab Environment Testing Portugal, Unipessoal Lda.

- N° 22NM031751-025 - Référence *P025-R-2 - Archives 1 - C - Murs - Enduit - Peinture*, prélevé par vos soins, et analysé par Eurofins Lab Environment Testing Portugal, Unipessoal Lda.

- N° 22NM031751-026 - Référence *P026-R-2 - Archives 1 - E - Murs - Enduit - Peinture*, prélevé par vos soins, et analysé par Eurofins Lab Environment Testing Portugal, Unipessoal Lda.

- N° 22NM031751-027 - Référence *P027-R-2 - Archives 1 - F - Murs - Enduit - Peinture*, prélevé par vos soins, et analysé par Eurofins Lab Environment Testing Portugal, Unipessoal Lda.

- N° 22NM031751-028 - Référence *P028-R-2 - Archives 1 - G - Murs - Enduit - Peinture*, prélevé par vos soins, et analysé par Eurofins Lab Environment Testing Portugal, Unipessoal Lda.

- N° 22NM031751-029 - Référence *P029-R-2 - Salle A - Sol - Revêtement de sol - Colle - Dalles moquette*, prélevé par vos soins, et analysé par Eurofins Lab Environment Testing Portugal, Unipessoal Lda.

Eurofins Analyses Pour Le Bâtiment Nord-Ouest CEBAT
Bâtiment B1
F-59640 Dunkerque

Tél: +33 3 28 69 72 90 - Fax: +33 3 88 91 65 31 - Site Web: www.eurofins.fr/amiante/analyses/
S.A.S. au capital de 7 500€ RCS DUNKERQUE SIRET 441 675 451 00054 TVA FR60 441 675 451 APE 7112B



Analyses pour le Bâtiment

- N° 22NM031751-030 - Référence P030-R-2 - Salle A - Sol - Marches - Nez de marche - Revêtement bitumineux, prélevé par vos soins, et analysé par Eurofins Lab Environment Testing Portugal, Unipessoal Lda.

- N° 22NM031751-031 - Référence P031-R-2 - Salle A - Sol - Revêtement de sol - Colle - Dalles moquette, prélevé par vos soins, et analysé par Eurofins Lab Environment Testing Portugal, Unipessoal Lda.

- N° 22NM031751-032 - Référence P032-R-2 - Salle A - Murs - Ensemble des murs - Joint d'assemblage, prélevé par vos soins, et analysé par Eurofins Lab Environment Testing Portugal, Unipessoal Lda.

- N° 22NM031751-033 - Référence P033-R-2 - Local technique A-B - A - Murs - Enduit - Peinture, prélevé par vos soins, et analysé par Eurofins Lab Environment Testing Portugal, Unipessoal Lda.

- N° 22NM031751-034 - Référence P034-R-2 - Salle A - D - Murs - Enduit - Peinture, prélevé par vos soins, et analysé par Eurofins Lab Environment Testing Portugal, Unipessoal Lda.

- N° 22NM031751-035 - Référence P035-R-2 - Bureau A - A - Poteau - Colle, prélevé par vos soins, et analysé par Eurofins Lab Environment Testing Portugal, Unipessoal Lda.

- N° 22NM031751-036 - Référence P036-R-2 - Bureau A - Plafond - Plenum - Béton, prélevé par vos soins, et analysé par Eurofins Lab Environment Testing Portugal, Unipessoal Lda.

- N° 22NM031751-037 - Référence P037-R-2 - Bureau A - A - Poteau - Béton, prélevé par vos soins, et analysé par Eurofins Lab Environment Testing Portugal, Unipessoal Lda.

- N° 22NM031751-038 - Référence P038-R-2 - Bureau B - Sol - Revêtement de sol - Dalle de sol, colle, prélevé par vos soins, et analysé par Eurofins Lab Environment Testing Portugal, Unipessoal Lda.

- N° 22NM031751-039 - Référence P039-R-2 - Salle B - B - Murs - Joint d'assemblage, prélevé par vos soins, et analysé par Eurofins Lab Environment Testing Portugal, Unipessoal Lda.

- N° 22NM031751-040 - Référence P040-R-2 - Local technique A-B - Sol - Plancher - Béton, prélevé par vos soins, et analysé par Eurofins Lab Environment Testing Portugal, Unipessoal Lda.

Eurofins Analyses Pour Le Bâtiment Nord-Ouest CEBAT
Bâtiment B1

F-59640 Dunkerque

Tél: +33 3 28 69 72 90 - Fax: +33 3 88 91 65 31 - Site Web: www.eurofins.fr/amiante/analyses/
S.A.S. au capital de 7 500€ RCS DUNKERQUE SIRET 441 675 451 00054 TVA FR60 441 675 451 APE 7112B



Analyses pour le Bâtiment

- N° 22NM031751-041 - Référence *P041-R-2 - Local technique A-B - A - Murs - Enduit*, prélevé par vos soins, et analysé par Eurofins Lab Environment Testing Portugal, Unipessoal Lda.
- N° 22NM031751-042 - Référence *P042-R-2 - Local technique A-B - B - Murs - Joint d'assemblage*, prélevé par vos soins, et analysé par Eurofins Lab Environment Testing Portugal, Unipessoal Lda.
- N° 22NM031751-043 - Référence *P043-R-2 - Local technique A-B - A - Ensemble des portes - Joint d'étanchéité*, prélevé par vos soins, et analysé par Eurofins Lab Environment Testing Portugal, Unipessoal Lda.
- N° 22NM031751-044 - Référence *P044-R-2 - Local technique A-B - Toutes zones - Facades lourdes y compris poteaux - Joint d'assemblage - Ciment*, prélevé par vos soins, et analysé par Eurofins Lab Environment Testing Portugal, Unipessoal Lda.
- N° 22NM031751-045 - Référence *P045-Extérieur - Façade salle B R-2 - Toutes zones - Facades lourdes y compris poteaux - Enduit - Peinture*, prélevé par vos soins, et analysé par Eurofins Lab Environment Testing Portugal, Unipessoal Lda.
- N° 22NM031751-046 - Référence *P046-Extérieur - Façade salle B R-2 - Toutes zones - Facades lourdes y compris poteaux - Enduit - Peinture*, prélevé par vos soins, et analysé par Eurofins Lab Environment Testing Portugal, Unipessoal Lda.
- N° 22NM031751-047 - Référence *P047-Extérieur - Façade salle B R-2 - Toutes zones - Facades lourdes y compris poteaux - Colle*, prélevé par vos soins, et analysé par Eurofins Lab Environment Testing Portugal, Unipessoal Lda.
- N° 22NM031751-048 - Référence *P048-Extérieur - Façade salle B R-2 - Sol - Ensemble des marches - Joint d'assemblage - Ciment*, prélevé par vos soins, et analysé par Eurofins Lab Environment Testing Portugal, Unipessoal Lda.
- N° 22NM031751-049 - Référence *P049-Extérieur - Façade salle B R-2 - Toutes zones - Facades lourdes y compris poteaux - Enduit - Peinture*, prélevé par vos soins, et analysé par Eurofins Lab Environment Testing Portugal, Unipessoal Lda.
- N° 22NM031751-050 - Référence *P050-Extérieur - Façade salle B R-2 - Toutes zones - Appuis de fenêtre - Enduit - Peinture*, prélevé par vos soins, et analysé par Eurofins Lab Environment Testing Portugal, Unipessoal Lda.

Eurofins Analyses Pour Le Bâtiment Nord-Ouest CEBAT
Bâtiment B1
F-59640 Dunkerque

Tél: +33 3 28 69 72 90 - Fax: +33 3 88 91 65 31 - Site Web: www.eurofins.fr/amiante/analyses/
S.A.S. au capital de 7 500€ RCS DUNKERQUE SIRET 441 675 451 00054 TVA FR60 441 675 451 APE 7112B



Analyses pour le Bâtiment

- N° 22NM031751-051 - Référence P051-R-2 - Local technique 4 - B - Murs - Enduit - Peinture, prélevé par vos soins, et analysé par Eurofins Lab Environment Testing Portugal, Unipessoal Lda.

- N° 22NM031751-052 - Référence P052-R-2 - Amphithéâtre - Murs - Ensemble des murs - Joint d'assemblage - Peinture, prélevé par vos soins, et analysé par Eurofins Lab Environment Testing Portugal, Unipessoal Lda.

- N° 22NM031751-053 - Référence P053-R-2 - Amphithéâtre - Murs - Ensemble des poteaux - Enduit - Peinture, prélevé par vos soins, et analysé par Eurofins Lab Environment Testing Portugal, Unipessoal Lda.

- N° 22NM031751-054 - Référence P054-R-2 - Amphithéâtre - Sol - Revêtement de sol n°1 - Colle - Dalles moquette, prélevé par vos soins, et analysé par Eurofins Lab Environment Testing Portugal, Unipessoal Lda.

- N° 22NM031751-055 - Référence P055-R-2 - Amphithéâtre - Sol - Revêtement de sol n°2 - Colle - Dalles moquette, prélevé par vos soins, et analysé par Eurofins Lab Environment Testing Portugal, Unipessoal Lda.

- N° 22NM031751-056 - Référence P056-R-2 - Amphithéâtre - Sol - Revêtement de sol - Colle - Dalles moquette, prélevé par vos soins, et analysé par Eurofins Lab Environment Testing Portugal, Unipessoal Lda.

- N° 22NM031751-057 - Référence P057-R-2 - Amphithéâtre - Sol - Plancher - Béton, prélevé par vos soins, et analysé par Eurofins Lab Environment Testing Portugal, Unipessoal Lda.

- N° 22NM031751-058 - Référence P058-R-2 - Sas 2 - Sol - Revêtement de sol - Colle - Moquette, prélevé par vos soins, et analysé par Eurofins Lab Environment Testing Portugal, Unipessoal Lda.

- N° 22NM031751-059 - Référence P059-R-2 - Sas 2 - Sol - Plancher - Béton, prélevé par vos soins, et analysé par Eurofins Lab Environment Testing Portugal, Unipessoal Lda.

- N° 22NM031751-060 - Référence P060-R-2 - Sas 2 - C - Murs - Enduit - Peinture, prélevé par vos soins, et analysé par Eurofins Lab Environment Testing Portugal, Unipessoal Lda.

Eurofins Analyses Pour Le Bâtiment Nord-Ouest CEBAT
Bâtiment B1
F-59640 Dunkerque

Tél: +33 3 28 69 72 90 - Fax: +33 3 88 91 65 31 - Site Web: www.eurofins.fr/amiante/analyses/
S.A.S. au capital de 7 500€ RCS DUNKERQUE SIRET 441 675 451 00054 TVA FR60 441 675 451 APE 7112B



Analyses pour le Bâtiment

- N° 22NM031751-061 - Référence *P061-Extérieur - Sas 2 R-2 - A - Ensemble des portes - Joint d'étanchéité - Peinture*, prélevé par vos soins, et analysé par Eurofins Lab Environment Testing Portugal, Unipessoal Lda.
- N° 22NM031751-062 - Référence *P062-Extérieur - Sas 2 R-2 - A - Facades lourdes y compris poteaux - Enduit - Peinture*, prélevé par vos soins, et analysé par Eurofins Lab Environment Testing Portugal, Unipessoal Lda.
- N° 22NM031751-063 - Référence *P063-Extérieur - Sas 2 R-2 - Sol - Plancher - Béton*, prélevé par vos soins, et analysé par Eurofins Lab Environment Testing Portugal, Unipessoal Lda.
- N° 22NM031751-064 - Référence *P064-Extérieur - Sas 2 R-2 - B - Facades lourdes y compris poteaux - Enduit - Peinture*, prélevé par vos soins, et analysé par Eurofins Lab Environment Testing Portugal, Unipessoal Lda.
- N° 22NM031751-065 - Référence *P065-Extérieur - Sas 2 R-2 - B - Facades lourdes y compris poteaux - Enduit - Peinture*, prélevé par vos soins, et analysé par Eurofins Lab Environment Testing Portugal, Unipessoal Lda.
- N° 22NM031751-066 - Référence *P066-Extérieur - Sas 2 R-2 - Plafond - Plafond - Enduit - Peinture*, prélevé par vos soins, et analysé par Eurofins Lab Environment Testing Portugal, Unipessoal Lda.
- N° 22NM031751-067 - Référence *P067-Extérieur - Sas 2 R-2 - B - Facades lourdes y compris poteaux - Rebouchage - Peinture*, prélevé par vos soins, et analysé par Eurofins Lab Environment Testing Portugal, Unipessoal Lda.
- N° 22NM031751-068 - Référence *P068-Extérieur - Sas 2 R-2 - Toutes zones - Ensemble des marches - Béton*, prélevé par vos soins, et analysé par Eurofins Lab Environment Testing Portugal, Unipessoal Lda.
- N° 22NM031751-069 - Référence *P069-R-2 - escalier 1 (projection) - Murs - Ensemble des murs - Enduit - Peinture*, prélevé par vos soins, et analysé par Eurofins Lab Environment Testing Portugal, Unipessoal Lda.
- N° 22NM031751-070 - Référence *P070-R-2 - escalier 1 (projection) - Sol - Revêtement de sol - Carrelage + Colle*, prélevé par vos soins, et analysé par Eurofins Lab Environment Testing Portugal, Unipessoal Lda.

Eurofins Analyses Pour Le Bâtiment Nord-Ouest CEBAT
Bâtiment B1
F-59640 Dunkerque

Tél: +33 3 28 69 72 90 - Fax: +33 3 88 91 65 31 - Site Web: www.eurofins.fr/amiante/analyses/
S.A.S. au capital de 7 500€ RCS DUNKERQUE SIRET 441 675 451 00054 TVA FR60 441 675 451 APE 7112B



Analyses pour le Bâtiment

- N° 22NM031751-071 - Référence P071-R-2 - escalier 1 (projection) - Sol - Revêtement de sol - Carrelage + Colle, prélevé par vos soins, et analysé par Eurofins Lab Environment Testing Portugal, Unipessoal Lda.

- N° 22NM031751-072 - Référence P072-R-2 - escalier 1 (projection) - Murs - Revêtement de murs - Colle de plinthes, prélevé par vos soins, et analysé par Eurofins Lab Environment Testing Portugal, Unipessoal Lda.

- N° 22NM031751-073 - Référence P073-R-2 - Local projection - Plafond - Ensemble des poutres - Enduit - Peinture, prélevé par vos soins, et analysé par Eurofins Lab Environment Testing Portugal, Unipessoal Lda.

- N° 22NM031751-074 - Référence P074-R-2 - Local projection - D - Murs - Enduit - Peinture, prélevé par vos soins, et analysé par Eurofins Lab Environment Testing Portugal, Unipessoal Lda.

- N° 22NM031751-075 - Référence P075-R-2 - Local projection - D - Murs - Enduit - Peinture, prélevé par vos soins, et analysé par Eurofins Lab Environment Testing Portugal, Unipessoal Lda.

- N° 22NM031751-076 - Référence P076-R-2 - dégagement 5 - Sol - Revêtement de sol - Carrelage + Colle, prélevé par vos soins, et analysé par Eurofins Lab Environment Testing Portugal, Unipessoal Lda.

- N° 22NM031751-077 - Référence P077-R-2 - dégagement 5 - Murs - Revêtement de murs - Colle de plinthes, prélevé par vos soins, et analysé par Eurofins Lab Environment Testing Portugal, Unipessoal Lda.

- N° 22NM031751-078 - Référence P078-R-2 - dégagement 5 - Plafond - Conduit de fluide - Calorifugeage - Peinture, prélevé par vos soins, et analysé par Eurofins Lab Environment Testing Portugal, Unipessoal Lda.

- N° 22NM031751-079 - Référence P079-R-2 - dégagement 5 - Plafond - Plafond - Enduit - Peinture, prélevé par vos soins, et analysé par Eurofins Lab Environment Testing Portugal, Unipessoal Lda.

- N° 22NM031751-080 - Référence P080-R-2 - dégagement 5 - Plafond - Ensemble des poutres - Enduit - Peinture, prélevé par vos soins, et analysé par Eurofins Lab Environment Testing Portugal, Unipessoal Lda.

Eurofins Analyses Pour Le Bâtiment Nord-Ouest CEBAT
Bâtiment B1
F-59640 Dunkerque
Tél: +33 3 28 69 72 90 - Fax: +33 3 88 91 65 31 - Site Web: www.eurofins.fr/amiante/analyses/
S.A.S. au capital de 7 500€ RCS DUNKERQUE SIRET 441 675 451 00054 TVA FR60 441 675 451 APE 7112B



Analyses pour le Bâtiment

- N° 22NM031751-081 - Référence P081-R-2 - Local technique 3 (reserve 1) - Sol - Revêtement de sol - Dalle de sol, colle et ragréage, prélevé par vos soins, et analysé par Eurofins Lab Environment Testing Portugal, Unipessoal Lda.

- N° 22NM031751-082 - Référence P082-R-2 - Local technique 3 (reserve 1) - Murs - Murs - Joint d'assemblage - Peinture, prélevé par vos soins, et analysé par Eurofins Lab Environment Testing Portugal, Unipessoal Lda.

- N° 22NM031751-083 - Référence P083-R-2 - Local technique 3 (reserve 1) - Plafond - Plafond - Joint d'assemblage - Peinture, prélevé par vos soins, et analysé par Eurofins Lab Environment Testing Portugal, Unipessoal Lda.

- N° 22NM031751-084 - Référence P084-R-2 - Local technique 3 (reserve 1) - Plafond - Ensemble des poutres - Enduit - Peinture, prélevé par vos soins, et analysé par Eurofins Lab Environment Testing Portugal, Unipessoal Lda.

- N° 22NM031751-085 - Référence P085-R-2 - Local technique 3 (machinerie ascenseur) - Plafond - Plafond - Enduit - Peinture, prélevé par vos soins, et analysé par Eurofins Lab Environment Testing Portugal, Unipessoal Lda.

- N° 22NM031751-086 - Référence P086-R-2 - Local technique 3 (machinerie ascenseur) - C - Murs - Enduit - Peinture, prélevé par vos soins, et analysé par Eurofins Lab Environment Testing Portugal, Unipessoal Lda.

- N° 22NM031751-087 - Référence P087-R-2 - Local technique 3 (machinerie ascenseur) - Sol - Plancher - Béton, prélevé par vos soins, et analysé par Eurofins Lab Environment Testing Portugal, Unipessoal Lda

- N° 22NM031751-088 - Référence P088-R-2 - Rangement 1 - Sol - Revêtement de sol - Carrelage + Colle, prélevé par vos soins, et analysé par Eurofins Lab Environment Testing Portugal, Unipessoal Lda.

- N° 22NM031751-089 - Référence P089-R-2 - Rangement 1 - Murs - Revêtement de murs - Colle de plinthes, prélevé par vos soins, et analysé par Eurofins Lab Environment Testing Portugal, Unipessoal Lda.

- N° 22NM031751-090 - Référence P090-R-2 - Rangement 1 - E - Murs - Enduit - Peinture, prélevé par vos soins, et analysé par Eurofins Lab Environment Testing Portugal, Unipessoal Lda.

Eurofins Analyses Pour Le Bâtiment Nord-Ouest CEBAT
Bâtiment B1

F-59640 Dunkerque

Tél: +33 3 28 69 72 90 - Fax: +33 3 88 91 65 31 - Site Web: www.eurofins.fr/amiante/analyses/
S.A.S. au capital de 7 500€ RCS DUNKERQUE SIRET 441 675 451 00054 TVA FR60 441 675 451 APE 7112B



Analyses pour le Bâtiment

- N° 22NM031751-091 - Référence *P091-R-2 - Rangement 1 - F - Murs - Enduit - Peinture*, prélevé par vos soins, et analysé par Eurofins Lab Environment Testing Portugal, Unipessoal Lda.

- N° 22NM031751-092 - Référence *P092-R-2 - Rangement 1 - Plafond - Plafond - Enduit - Peinture*, prélevé par vos soins, et analysé par Eurofins Lab Environment Testing Portugal, Unipessoal Lda.

- N° 22NM031751-093 - Référence *P093-R-2 - Local technique 2 - Sol - Revêtement de sol - Dalle de sol, colle et ragréage*, prélevé par vos soins, et analysé par Eurofins Lab Environment Testing Portugal, Unipessoal Lda.

- N° 22NM031751-094 - Référence *P094-R-2 - Rangement 1 - Sol - Plancher - Rebouchage - Ciment*, prélevé par vos soins, et analysé par Eurofins Lab Environment Testing Portugal, Unipessoal Lda.

- N° 22NM031751-095 - Référence *P095-R-1 - Reserve - Sol - Revêtement de sol - Dalle de sol, colle et ragréage*, prélevé par vos soins, et analysé par Eurofins Lab Environment Testing Portugal, Unipessoal Lda.

- N° 22NM031751-096 - Référence *P096-R-1 - Reserve - B - Murs - Enduit - Peinture*, prélevé par vos soins, et analysé par Eurofins Lab Environment Testing Portugal, Unipessoal Lda.

- N° 22NM031751-097 - Référence *P097-R-1 - Reserve - Plafond - Plafond - Joint d'assemblage - Peinture*, prélevé par vos soins, et analysé par Eurofins Lab Environment Testing Portugal, Unipessoal Lda.

- N° 22NM031751-098 - Référence *P098-R-1 - Placard - Sol - Revêtement de sol - Carrelage + Colle*, prélevé par vos soins, et analysé par Eurofins Lab Environment Testing Portugal, Unipessoal Lda.

- N° 22NM031751-099 - Référence *P099-R-1 - Dégagement 6 - Sol - Revêtement de sol - Carrelage + Colle*, prélevé par vos soins, et analysé par Eurofins Lab Environment Testing Portugal, Unipessoal Lda.

- N° 22NM031751-100 - Référence *P100-R-1 - Dégagement 6 - Murs - Revêtement de murs - Colle de plinthes*, prélevé par vos soins, et analysé par Eurofins Lab Environment Testing Portugal, Unipessoal Lda.

- N° 22NM031751-101 - Référence *P101-R-1 - Dégagement 6 - Plafond - Plafond - Enduit - Peinture*, prélevé par vos soins, et analysé par Eurofins Lab Environment Testing Portugal, Unipessoal Lda.

Eurofins Analyses Pour Le Bâtiment Nord-Ouest CEBAT
Bâtiment B1

F-59640 Dunkerque

Tél: +33 3 28 69 72 90 - Fax: +33 3 88 91 65 31 - Site Web: www.eurofins.fr/amiante/analyses/
S.A.S. au capital de 7 500€ RCS DUNKERQUE SIRET 441 675 451 00054 TVA FR60 441 675 451 APE 7112B



Analyses pour le Bâtiment

- N° 22NM031751-102 - Référence *P102-R-1 - Local 2 - Plafond - Plafond - Enduit - Peinture*, prélevé par vos soins, et analysé par Eurofins Lab Environment Testing Portugal, Unipessoal Lda.

- N° 22NM031751-103 - Référence *P103-R-1 - Local 2 - D - Murs - Joint d'assemblage - Peinture*, prélevé par vos soins, et analysé par Eurofins Lab Environment Testing Portugal, Unipessoal Lda.

- N° 22NM031751-104 - Référence *P104-R-1 - Local 3 - Plafond - Plafond - Enduit - Peinture*, prélevé par vos soins, et analysé par Eurofins Lab Environment Testing Portugal, Unipessoal Lda.

- N° 22NM031751-105 - Référence *P105-R-1 - Local 4 - Plafond - Plafond - Joint d'assemblage - Peinture*, prélevé par vos soins, et analysé par Eurofins Lab Environment Testing Portugal, Unipessoal Lda.

- N° 22NM031751-106 - Référence *P106-R-1 - Local 4 - Sol - Revêtement de sol - Dalle de sol, colle et ragréage*, prélevé par vos soins, et analysé par Eurofins Lab Environment Testing Portugal, Unipessoal Lda.

- N° 22NM031751-107 - Référence *P107-R-1 - Local 4 - C et D - Murs - Enduit - Peinture*, prélevé par vos soins, et analysé par Eurofins Lab Environment Testing Portugal, Unipessoal Lda.

- N° 22NM031751-108 - Référence *P108-R-1 - Gaine technique n°2 - Sol - Plancher - Béton*, prélevé par vos soins, et analysé par Eurofins Lab Environment Testing Portugal, Unipessoal Lda.

- N° 22NM031751-109 - Référence *P109-R-1 - Gaine technique n°2 - Murs - Murs - Enduit*, prélevé par vos soins, et analysé par Eurofins Lab Environment Testing Portugal, Unipessoal Lda.

- N° 22NM031751-110 - Référence *P110-R-1 - Rangement 2 - Plafond - Plafond - Enduit - Peinture*, prélevé par vos soins, et analysé par Eurofins Lab Environment Testing Portugal, Unipessoal Lda.

- N° 22NM031751-111 - Référence *P111-R-1 - Archives - Plafond - Faux-plafond - Plaque de faux-plafond*, prélevé par vos soins, et analysé par Eurofins Lab Environment Testing Portugal, Unipessoal Lda.

- N° 22NM031751-112 - Référence *P112-R-1 - Rangement 3 - Plafond - Plafond - Joint d'assemblage - Peinture*, prélevé par vos soins, et analysé par Eurofins Lab Environment Testing Portugal, Unipessoal Lda.

Eurofins Analyses Pour Le Bâtiment Nord-Ouest CEBAT
Bâtiment B1

F-59640 Dunkerque

Tél: +33 3 28 69 72 90 - Fax: +33 3 88 91 65 31 - Site Web: www.eurofins.fr/amiante/analyses/
S.A.S. au capital de 7 500€ RCS DUNKERQUE SIRET 441 675 451 00054 TVA FR60 441 675 451 APE 7112B



Analyses pour le Bâtiment

- N° 22NM031751-113 - Référence *P113-R-1 - Local technique 6 - Sol - Plancher - Béton*, prélevé par vos soins, et analysé par Eurofins Lab Environment Testing Portugal, Unipessoal Lda.

- N° 22NM031751-114 - Référence *P114-R-1 - Local technique 6 - Plafond - Plafond - Béton*, prélevé par vos soins, et analysé par Eurofins Lab Environment Testing Portugal, Unipessoal Lda.

- N° 22NM031751-115 - Référence *P115-R-1 - Local technique 6 - Plafond - Ensemble des poutres - Béton*, prélevé par vos soins, et analysé par Eurofins Lab Environment Testing Portugal, Unipessoal Lda.

- N° 22NM031751-116 - Référence *P116-R-1 - Local technique 6 - Plafond - Ensemble des poutres - Joint - Ciment*, prélevé par vos soins, et analysé par Eurofins Lab Environment Testing Portugal, Unipessoal Lda.

- N° 22NM031751-117 - Référence *P117-R-1 - Dégagement 8 - Sol - Revêtement de sol - Carrelage + Colle*, prélevé par vos soins, et analysé par Eurofins Lab Environment Testing Portugal, Unipessoal Lda.

- N° 22NM031751-118 - Référence *P118-R-1 - Dégagement 8 - Murs - Revêtement de murs - Colle de plinthes*, prélevé par vos soins, et analysé par Eurofins Lab Environment Testing Portugal, Unipessoal Lda.

- N° 22NM031751-119 - Référence *P119-R-1 - Dégagement 8 - Murs - Murs - Enduit - Peinture*, prélevé par vos soins, et analysé par Eurofins Lab Environment Testing Portugal, Unipessoal Lda.

- N° 22NM031751-120 - Référence *P120-R-1 - Sanitaires 2 - Murs - Revêtement de murs - Colle de faïence*, prélevé par vos soins, et analysé par Eurofins Lab Environment Testing Portugal, Unipessoal Lda.

- N° 22NM031751-121 - Référence *P121-R-1 - Sanitaires 2 - Plafond - Plenum - Béton*, prélevé par vos soins, et analysé par Eurofins Lab Environment Testing Portugal, Unipessoal Lda.

- N° 22NM031751-122 - Référence *P122-R-1 - Sanitaires 2 - Sol - Revêtement de sol - Carrelage + Colle*, prélevé par vos soins, et analysé par Eurofins Lab Environment Testing Portugal, Unipessoal Lda.

- N° 22NM031751-123 - Référence *P123-R-1 - Sanitaires 2 - Murs - Revêtement de murs - Colle de plinthes*, prélevé par vos soins, et analysé par Eurofins Lab Environment Testing Portugal, Unipessoal Lda.

Eurofins Analyses Pour Le Bâtiment Nord-Ouest CEBAT
Bâtiment B1
F-59640 Dunkerque

Tél: +33 3 28 69 72 90 - Fax: +33 3 88 91 65 31 - Site Web: www.eurofins.fr/amiante/analyses/
S.A.S. au capital de 7 500€ RCS DUNKERQUE SIRET 441 675 451 00054 TVA FR60 441 675 451 APE 7112B



Analyses pour le Bâtiment

- N° 22NM031751-124 - Référence *P124-R-1* - vitrines - Sol - Revêtement de sol - Colle - Moquette, prélevé par vos soins, et analysé par Eurofins Lab Environment Testing Portugal, Unipessoal Lda.

- N° 22NM031751-125 - Référence *P125-RDC* - Hall - Sol - Revêtement de sol - Carrelage + Colle, prélevé par vos soins, et analysé par Eurofins Lab Environment Testing Portugal, Unipessoal Lda.

- N° 22NM031751-126 - Référence *P126-RDC* - Hall - Toutes zones - Revêtement de murs - Colle de plinthes, prélevé par vos soins, et analysé par Eurofins Lab Environment Testing Portugal, Unipessoal Lda.

- N° 22NM031751-127 - Référence *P127-RDC* - Hall - Murs - Revêtement de murs - Colle - Marbre, prélevé par vos soins, et analysé par Eurofins Lab Environment Testing Portugal, Unipessoal Lda.

- N° 22NM031751-128 - Référence *P128-RDC* - Hall - Murs - Revêtement de murs - Colle - Pierre, prélevé par vos soins, et analysé par Eurofins Lab Environment Testing Portugal, Unipessoal Lda.

- N° 22NM031751-129 - Référence *P129-RDC* - Hall - C - Murs - Enduit - Peinture, prélevé par vos soins, et analysé par Eurofins Lab Environment Testing Portugal, Unipessoal Lda.

- N° 22NM031751-130 - Référence *P130-RDC* - Hall - Plafond - Plafond - Plâtre - Peinture, prélevé par vos soins, et analysé par Eurofins Lab Environment Testing Portugal, Unipessoal Lda.

- N° 22NM031751-131 - Référence *P131-RDC* - Espace travail 1 - Sol - Revêtement de sol - Colle - Moquette, prélevé par vos soins, et analysé par Eurofins Lab Environment Testing Portugal, Unipessoal Lda.

- N° 22NM031751-132 - Référence *P132-RDC* - Sanitaire 4 - Sol - Revêtement de sol - Carrelage + Colle, prélevé par vos soins, et analysé par Eurofins Lab Environment Testing Portugal, Unipessoal Lda.

- N° 22NM031751-133 - Référence *P133-RDC* - Sanitaire 4 - Murs - Revêtement de murs - Colle de plinthes, prélevé par vos soins, et analysé par Eurofins Lab Environment Testing Portugal, Unipessoal Lda.

- N° 22NM031751-134 - Référence *P134-RDC* - Sanitaire 4 - Murs - Revêtement de murs - Colle de faïence, prélevé par vos soins, et analysé par Eurofins Lab Environment Testing Portugal, Unipessoal Lda.

Eurofins Analyses Pour Le Bâtiment Nord-Ouest CEBAT
Bâtiment B1

F-59640 Dunkerque

Tél: +33 3 28 69 72 90 - Fax: +33 3 88 91 65 31 - Site Web: www.eurofins.fr/amiante/analyses/
S.A.S. au capital de 7 500€ RCS DUNKERQUE SIRET 441 675 451 00054 TVA FR60 441 675 451 APE 7112B



Analyses pour le Bâtiment

- N° 22NM031751-135 - Référence *P135-RDC - WC 4 - C - Murs - Enduit - Peinture*, prélevé par vos soins, et analysé par Eurofins Lab Environment Testing Portugal, Unipessoal Lda.

- N° 22NM031751-136 - Référence *P136-RDC - Hall - Plafond - Plafond - Enduit - Peinture*, prélevé par vos soins, et analysé par Eurofins Lab Environment Testing Portugal, Unipessoal Lda.

- N° 22NM031751-137 - Référence *P137-RDC - Bureau 5 - Sol - Revêtement de sol - Colle - Dalles moquette*, prélevé par vos soins, et analysé par Eurofins Lab Environment Testing Portugal, Unipessoal Lda.

- N° 22NM031751-138 - Référence *P138-RDC - Bureau 5 - C - Murs - Joint d'assemblage - Peinture*, prélevé par vos soins, et analysé par Eurofins Lab Environment Testing Portugal, Unipessoal Lda.

- N° 22NM031751-139 - Référence *P139-RDC - Sous escalier 3 - Sol - Revêtement de sol - Revêtement de sol + Colle*, prélevé par vos soins, et analysé par Eurofins Lab Environment Testing Portugal, Unipessoal Lda.

- N° 22NM031751-140 - Référence *P140-RDC - Sous escalier 3 - Murs - Murs - Enduit - Peinture*, prélevé par vos soins, et analysé par Eurofins Lab Environment Testing Portugal, Unipessoal Lda.

- N° 22NM031751-141 - Référence *P141-RDC - Sous escalier 3 - Plafond - Plafond - Béton - Peinture*, prélevé par vos soins, et analysé par Eurofins Lab Environment Testing Portugal, Unipessoal Lda.

- N° 22NM031751-142 - Référence *P142-RDC - Sous escalier 3 - Murs - Murs - Colle - Marbre*, prélevé par vos soins, et analysé par Eurofins Lab Environment Testing Portugal, Unipessoal Lda.

- N° 22NM031751-143 - Référence *P143-RDC - Salle de réunion 1 - Sol - Plancher - Béton*, prélevé par vos soins, et analysé par Eurofins Lab Environment Testing Portugal, Unipessoal Lda.

- N° 22NM031751-144 - Référence *P144-RDC - Salle de réunion 1 - Sol - Plancher - Ciment plots*, prélevé par vos soins, et analysé par Eurofins Lab Environment Testing Portugal, Unipessoal Lda.

- N° 22NM031751-145 - Référence *P145-RDC - Salle de réunion 1 - Murs - Murs - Joint d'assemblage - Peinture*, prélevé par vos soins, et analysé par Eurofins Lab Environment Testing Portugal, Unipessoal Lda.

Eurofins Analyses Pour Le Bâtiment Nord-Ouest CEBAT
Bâtiment B1

F-59640 Dunkerque

Tél: +33 3 28 69 72 90 - Fax: +33 3 88 91 65 31 - Site Web: www.eurofins.fr/amiante/analyses/
S.A.S. au capital de 7 500€ RCS DUNKERQUE SIRET 441 675 451 00054 TVA FR60 441 675 451 APE 7112B



Analyses pour le Bâtiment

- N° 22NM031751-146 - Référence *P146-R+1 - Sanitaire 5 - Sol - Revêtement de sol - Carrelage + Colle*, prélevé par vos soins, et analysé par Eurofins Lab Environment Testing Portugal, Unipessoal Lda.

- N° 22NM031751-147 - Référence *P147-R+1 - Sanitaire 5 - Murs - Revêtement de murs - Colle de plinthes*, prélevé par vos soins, et analysé par Eurofins Lab Environment Testing Portugal, Unipessoal Lda.

- N° 22NM031751-148 - Référence *P148-R+1 - Sanitaire 5 - Murs - Murs - Enduit - Peinture*, prélevé par vos soins, et analysé par Eurofins Lab Environment Testing Portugal, Unipessoal Lda.

- N° 22NM031751-149 - Référence *P149-R+1 - Sanitaire 5 - Plafond - Conduit de ventilation - Fibre-ciment*, prélevé par vos soins, et analysé par Eurofins Lab Environment Testing Portugal, Unipessoal Lda.

- N° 22NM031751-150 - Référence *P150-R+1 - Sanitaire 5 - Murs - Revêtement de murs - Colle de faïence*, prélevé par vos soins, et analysé par Eurofins Lab Environment Testing Portugal, Unipessoal Lda.

- N° 22NM031751-151 - Référence *P151-R+1 - Bureau 10 (président) - Plafond - Plafond - Enduit - Peinture*, prélevé par vos soins, et analysé par Eurofins Lab Environment Testing Portugal, Unipessoal Lda.

- N° 22NM031751-152 - Référence *P152-R+1 - Bureau 10 (président) - Sol - Revêtement de sol - Colle - Moquette*, prélevé par vos soins, et analysé par Eurofins Lab Environment Testing Portugal, Unipessoal Lda.

- N° 22NM031751-153 - Référence *P153-R+1 - Dégagement 9 - Sol - Revêtement de sol - Colle - Dalles moquette*, prélevé par vos soins, et analysé par Eurofins Lab Environment Testing Portugal, Unipessoal Lda.

- N° 22NM031751-154 - Référence *P154-R+1 - Dégagement 9 - Murs - Revêtement de murs - Colle - Marbre*, prélevé par vos soins, et analysé par Eurofins Lab Environment Testing Portugal, Unipessoal Lda.

- N° 22NM031751-155 - Référence *P155-R+1 - Dégagement 9 - Toutes zones - Ensemble des poteaux - Enduit - Peinture*, prélevé par vos soins, et analysé par Eurofins Lab Environment Testing Portugal, Unipessoal Lda.

Eurofins Analyses Pour Le Bâtiment Nord-Ouest CEBAT
Bâtiment B1
F-59640 Dunkerque

Tél: +33 3 28 69 72 90 - Fax: +33 3 88 91 65 31 - Site Web: www.eurofins.fr/amiante/analyses/
S.A.S. au capital de 7 500€ RCS DUNKERQUE SIRET 441 675 451 00054 TVA FR60 441 675 451 APE 7112B



Analyses pour le Bâtiment

- N° 22NM031751-156 - Référence *P156-R+1 - Dégagement 9 - Plafond - Plafond - Enduit - Peinture*, prélevé par vos soins, et analysé par Eurofins Lab Environment Testing Portugal, Unipessoal Lda.

- N° 22NM031751-157 - Référence *P157-R+1 - Dégagement 9 - Plafond - Plenum - Béton*, prélevé par vos soins, et analysé par Eurofins Lab Environment Testing Portugal, Unipessoal Lda.

- N° 22NM031751-158 - Référence *P158-R+1 - Dégagement 9 - Murs - Murs Bureau 11 - Joint d'assemblage*, prélevé par vos soins, et analysé par Eurofins Lab Environment Testing Portugal, Unipessoal Lda.

- N° 22NM031751-159 - Référence *P159-R+1 - Réserve 5 - C - Murs - Joint d'assemblage - Peinture*, prélevé par vos soins, et analysé par Eurofins Lab Environment Testing Portugal, Unipessoal Lda.

- N° 22NM031751-160 - Référence *P160-R+1 - Pièce 2 (coffre fort) - Sol - Revêtement de sol - Revêtement de sol + Colle*, prélevé par vos soins, et analysé par Eurofins Lab Environment Testing Portugal, Unipessoal Lda.

- N° 22NM031751-161 - Référence *P161-R+1 - Pièce 2 (coffre fort) - Murs - Ensemble des murs - Enduit - Peinture*, prélevé par vos soins, et analysé par Eurofins Lab Environment Testing Portugal, Unipessoal Lda.

- N° 22NM031751-162 - Référence *P162-R+1 - Pièce 2 (coffre fort) - Plafond - Plafond - Enduit - Peinture*, prélevé par vos soins, et analysé par Eurofins Lab Environment Testing Portugal, Unipessoal Lda.

- N° 22NM031751-163 - Référence *P163-R+1 - Pièce 2 (coffre fort) - Sol - Plancher - Béton*, prélevé par vos soins, et analysé par Eurofins Lab Environment Testing Portugal, Unipessoal Lda.

- N° 22NM031751-164 - Référence *P164-R+1 - Sanitaire 9 - Plafond - Plenum - Béton*, prélevé par vos soins, et analysé par Eurofins Lab Environment Testing Portugal, Unipessoal Lda.

- N° 22NM031751-165 - Référence *P165-R+1 - Bureau 14 - D - Murs - Enduit - Peinture*, prélevé par vos soins, et analysé par Eurofins Lab Environment Testing Portugal, Unipessoal Lda.

- N° 22NM031751-166 - Référence *P166-R+1 - Bureau 17 - Sol - Revêtement de sol - Colle - Dalles moquette*, prélevé par vos soins, et analysé par Eurofins Lab Environment Testing Portugal, Unipessoal Lda.

Eurofins Analyses Pour Le Bâtiment Nord-Ouest CEBAT
Bâtiment B1
F-59640 Dunkerque

Tél: +33 3 28 69 72 90 - Fax: +33 3 88 91 65 31 - Site Web: www.eurofins.fr/amiante/analyses/
S.A.S. au capital de 7 500€ RCS DUNKERQUE SIRET 441 675 451 00054 TVA FR60 441 675 451 APE 7112B



Analyses pour le Bâtiment

- N° 22NM031751-167 - Référence *P167-R+1 - Rangement 6 - Plafond - Faux-plafond - Plaque de faux-plafond*, prélevé par vos soins, et analysé par Eurofins Lab Environment Testing Portugal, Unipessoal Lda.

- N° 22NM031751-168 - Référence *P168-R+2 - Pièce 3 (circulation) - H - Murs - Enduit - Peinture*, prélevé par vos soins, et analysé par Eurofins Lab Environment Testing Portugal, Unipessoal Lda.

- N° 22NM031751-169 - Référence *P169-R+2 - Pièce 3 (circulation) - A - Murs - Enduit - Peinture*, prélevé par vos soins, et analysé par Eurofins Lab Environment Testing Portugal, Unipessoal Lda.

- N° 22NM031751-170 - Référence *P170-R+2 - Pièce 3 (circulation) - Sol - Revêtement de sol - Carrelage + Colle*, prélevé par vos soins, et analysé par Eurofins Lab Environment Testing Portugal, Unipessoal Lda.

- N° 22NM031751-171 - Référence *P171-R+2 - Pièce 3 (circulation) - Murs - Revêtement de murs - Colle de plinthes*, prélevé par vos soins, et analysé par Eurofins Lab Environment Testing Portugal, Unipessoal Lda.

- N° 22NM031751-172 - Référence *P172-R+2 - WC 8 - Sol - Revêtement de sol - Carrelage + Colle*, prélevé par vos soins, et analysé par Eurofins Lab Environment Testing Portugal, Unipessoal Lda.

- N° 22NM031751-173 - Référence *P173-R+2 - WC 8 - Murs - Revêtement de murs - Colle de plinthes*, prélevé par vos soins, et analysé par Eurofins Lab Environment Testing Portugal, Unipessoal Lda.

- N° 22NM031751-174 - Référence *P174-R+2 - WC 8 - Murs - Revêtement de murs - Colle de faïence*, prélevé par vos soins, et analysé par Eurofins Lab Environment Testing Portugal, Unipessoal Lda.

- N° 22NM031751-175 - Référence *P175-R+2 - Pièce 3 (circulation) - Plafond - Plenum - Béton*, prélevé par vos soins, et analysé par Eurofins Lab Environment Testing Portugal, Unipessoal Lda.

- N° 22NM031751-176 - Référence *P176-R+2 - Salle de réunion 3 - C - Murs - Joint d'assemblage - Peinture*, prélevé par vos soins, et analysé par Eurofins Lab Environment Testing Portugal, Unipessoal Lda.

- N° 22NM031751-177 - Référence *P177-R+2 - Bureau 23 - B - Murs - Enduit - Peinture*, prélevé par vos soins, et analysé par Eurofins Lab Environment Testing Portugal, Unipessoal Lda.

Eurofins Analyses Pour Le Bâtiment Nord-Ouest CEBAT
Bâtiment B1

F-59640 Dunkerque

Tél: +33 3 28 69 72 90 - Fax: +33 3 88 91 65 31 - Site Web: www.eurofins.fr/amiante/analyses/
S.A.S. au capital de 7 500€ RCS DUNKERQUE SIRET 441 675 451 00054 TVA FR60 441 675 451 APE 7112B



Analyses pour le Bâtiment

- N° 22NM031751-178 - Référence *P178-Extérieur - Terrasse 1 - Toutes zones - Ensemble des fenêtres - Joint d'étanchéité*, prélevé par vos soins, et analysé par Eurofins Lab Environment Testing Portugal, Unipessoal Lda.

- N° 22NM031751-179 - Référence *P179-R+2 - Rangement 8 - Sol - Revêtement de sol - Colle - Dalles moquette*, prélevé par vos soins, et analysé par Eurofins Lab Environment Testing Portugal, Unipessoal Lda.

- N° 22NM031751-180 - Référence *P180-R+2 - Bureau 20 - C - Murs - Enduit - Peinture*, prélevé par vos soins, et analysé par Eurofins Lab Environment Testing Portugal, Unipessoal Lda.

- N° 22NM031751-181 - Référence *P181-R+2 - Bureau 19 - Toutes zones - Ensemble des poteaux - Enduit - Peinture*, prélevé par vos soins, et analysé par Eurofins Lab Environment Testing Portugal, Unipessoal Lda.

- N° 22NM031751-182 - Référence *P182-R+2 - Bureau 25 - C - Murs - Enduit - Peinture*, prélevé par vos soins, et analysé par Eurofins Lab Environment Testing Portugal, Unipessoal Lda.

- N° 22NM031751-183 - Référence *P183-R+2 - Rangement 8 - Murs - Murs - Enduit - Peinture*, prélevé par vos soins, et analysé par Eurofins Lab Environment Testing Portugal, Unipessoal Lda.

- N° 22NM031751-184 - Référence *P184-Extérieur - Terrasse 1 - Toutes zones - Ensemble des fenêtres - Joint d'étanchéité - Peinture*, prélevé par vos soins, et analysé par Eurofins Lab Environment Testing Portugal, Unipessoal Lda.

- N° 22NM031751-185 - Référence *P185-Extérieur - Terrasse 1 - Toutes zones - Facades lourdes y compris poteaux - Enduit - Peinture*, prélevé par vos soins, et analysé par Eurofins Lab Environment Testing Portugal, Unipessoal Lda.

- N° 22NM031751-186 - Référence *P186-Extérieur - Terrasse 1 - Toutes zones - Facades lourdes y compris poteaux - Enduit - Peinture*, prélevé par vos soins, et analysé par Eurofins Lab Environment Testing Portugal, Unipessoal Lda.

- N° 22NM031751-187 - Référence *P187-Extérieur - Terrasse 1 - Toiture - Toiture - Bandes bitumineuses*, prélevé par vos soins, et analysé par Eurofins Lab Environment Testing Portugal, Unipessoal Lda.

Eurofins Analyses Pour Le Bâtiment Nord-Ouest CEBAT
Bâtiment B1
F-59640 Dunkerque

Tél: +33 3 28 69 72 90 - Fax: +33 3 88 91 65 31 - Site Web: www.eurofins.fr/amiante/analyses/
S.A.S. au capital de 7 500€ RCS DUNKERQUE SIRET 441 675 451 00054 TVA FR60 441 675 451 APE 7112B



Analyses pour le Bâtiment

- N° 22NM031751-188 - Référence *P188-Extérieur - Terrasse 2 - Toiture - Aérothermes - Calorifugeage*, prélevé par vos soins, et analysé par Eurofins Lab Environment Testing Portugal, Unipessoal Lda.

- N° 22NM031751-189 - Référence *P189-Extérieur - Terrasse 2 - Toiture - Toiture - Bardeaux bitumineux - Paxalu*, prélevé par vos soins, et analysé par Eurofins Lab Environment Testing Portugal, Unipessoal Lda.

- N° 22NM031751-190 - Référence *P190-Extérieur - Terrasse 2 - Toiture - Toiture - Bandes bitumineuses*, prélevé par vos soins, et analysé par Eurofins Lab Environment Testing Portugal, Unipessoal Lda.

- N° 22NM031751-191 - Référence *P191-R+2 - Local 5 (gaine technique) - Sol - Plancher - Béton*, prélevé par vos soins, et analysé par Eurofins Lab Environment Testing Portugal, Unipessoal Lda.

- N° 22NM031751-192 - Référence *P192-R+2 - Local 5 (gaine technique) - Murs - Murs - Enduit - Peinture*, prélevé par vos soins, et analysé par Eurofins Lab Environment Testing Portugal, Unipessoal Lda.

- N° 22NM031751-193 - Référence *P193-R+2 - Local 5 (gaine technique) - Plafond - Plafond - Béton - Peinture*, prélevé par vos soins, et analysé par Eurofins Lab Environment Testing Portugal, Unipessoal Lda.

- N° 22NM031751-194 - Référence *P194-Extérieur - Terrasse 1 - Toiture - Fenêtres de toit, lanternaux, verrières - Joint - Peinture*, prélevé par vos soins, et analysé par Eurofins Lab Environment Testing Portugal, Unipessoal Lda.

- N° 22NM031751-195 - Référence *P195-Extérieur - Terrasse 1 - Toiture - Toiture n°2 - Bandes bitumineuses*, prélevé par vos soins, et analysé par Eurofins Lab Environment Testing Portugal, Unipessoal Lda.

- N° 22NM031751-196 - Référence *P196-Extérieur - Terrasse 1 - Toutes zones - Facades lourdes y compris poteaux - Pierres calcaire - Peinture*, prélevé par vos soins, et analysé par Eurofins Lab Environment Testing Portugal, Unipessoal Lda.

- N° 22NM031751-197 - Référence *P197-Extérieur - Terrasse 1 - Toutes zones - Toiture - Bac acier - Peinture*, prélevé par vos soins, et analysé par Eurofins Lab Environment Testing Portugal, Unipessoal Lda.

Eurofins Analyses Pour Le Bâtiment Nord-Ouest CEBAT
Bâtiment B1

F-59640 Dunkerque

Tél: +33 3 28 69 72 90 - Fax: +33 3 88 91 65 31 - Site Web: www.eurofins.fr/amiante/analyses/
S.A.S. au capital de 7 500€ RCS DUNKERQUE SIRET 441 675 451 00054 TVA FR60 441 675 451 APE 7112B



Analyses pour le Bâtiment

- N° 22NM031751-198 - Référence *P198-Extérieur - Terrasse 3 - Toiture - Toiture - Bandes bitumineuses*, prélevé par vos soins, et analysé par Eurofins Lab Environment Testing Portugal, Unipessoal Lda.

- N° 22NM031751-199 - Référence *P199-Extérieur - Terrasse 1 - Toutes zones - Facades lourdes y compris poteaux - Colle de faïence - Peinture*, prélevé par vos soins, et analysé par Eurofins Lab Environment Testing Portugal, Unipessoal Lda.

- N° 22NM031751-200 - Référence *P200-RDC - Sanitaire 3 - Murs - Murs - Brique - Joint*, prélevé par vos soins, et analysé par Eurofins Lab Environment Testing Portugal, Unipessoal Lda.

- N° 22NM031751-201 - Référence *P201-RDC - Sanitaire 3 - B - Ensemble des poteaux - Béton - Peinture*, prélevé par vos soins, et analysé par Eurofins Lab Environment Testing Portugal, Unipessoal Lda.

- N° 22NM031751-202 - Référence *P202-RDC - Espace travail 1 - A - Murs - Joint d'assemblage*, prélevé par vos soins, et analysé par Eurofins Lab Environment Testing Portugal, Unipessoal Lda.

- N° 22NM031751-203 - Référence *P203-Extérieur - Façade Ouest (Rue Gambetta) - Toutes zones - Muret - Pierres, mortier - Joint*, prélevé par vos soins, et analysé par Eurofins Lab Environment Testing Portugal, Unipessoal Lda.

- N° 22NM031751-204 - Référence *P204-Extérieur - Façade Ouest (Rue Gambetta) - Toutes zones - Muret - Pierres Beiges - Colle*, prélevé par vos soins, et analysé par Eurofins Lab Environment Testing Portugal, Unipessoal Lda.

- N° 22NM031751-205 - Référence *P205-Extérieur - Façade Ouest (Rue Gambetta) - Toutes zones - Muret - Pierres*, prélevé par vos soins, et analysé par Eurofins Lab Environment Testing Portugal, Unipessoal Lda.

- N° 22NM031751-206 - Référence *P206-Extérieur - Façade Ouest (Rue Gambetta) - Toutes zones - Facades lourdes y compris poteaux - Enduit - Peinture*, prélevé par vos soins, et analysé par Eurofins Lab Environment Testing Portugal, Unipessoal Lda.

- N° 22NM031751-207 - Référence *P207-Extérieur - Façade Ouest (Rue Gambetta) - Toutes zones - Ensemble des fenêtres - Joint d'étanchéité - Peinture*, prélevé par vos soins, et analysé par Eurofins Lab Environment Testing Portugal, Unipessoal Lda.

Eurofins Analyses Pour Le Bâtiment Nord-Ouest CEBAT
Bâtiment B1
F-59640 Dunkerque

Tél: +33 3 28 69 72 90 - Fax: +33 3 88 91 65 31 - Site Web: www.eurofins.fr/amiante/analyses/
S.A.S. au capital de 7 500€ RCS DUNKERQUE SIRET 441 675 451 00054 TVA FR60 441 675 451 APE 7112B



Analyses pour le Bâtiment

- N° 22NM031751-208 - Référence *P208-Extérieur - Façade Ouest (Rue Gambetta) - Toutes zones - Ensemble des portes - Joint d'étanchéité - Peinture*, prélevé par vos soins, et analysé par Eurofins Lab Environment Testing Portugal, Unipessoal Lda.

- N° 22NM031751-209 - Référence *P209-Extérieur - Façade Ouest (Rue Gambetta) - Toutes zones - Marches - Nez de marche - Revêtement bitumineux*, prélevé par vos soins, et analysé par Eurofins Lab Environment Testing Portugal, Unipessoal Lda.

- N° 22NM031751-210 - Référence *P210-RDC - Salle de réunion 1 - Murs - Coffrage perdu - Enduit - Peinture*, prélevé par vos soins, et analysé par Eurofins Lab Environment Testing Portugal, Unipessoal Lda.

- N° 22NM031751-211 - Référence *P211-Extérieur - Façade Ouest (Rue Gambetta) - Toutes zones - Facades lourdes y compris poteaux - Enduit - Peinture*, prélevé par vos soins, et analysé par Eurofins Lab Environment Testing Portugal, Unipessoal Lda.

- N° 22NM031751-212 - Référence *P212-Extérieur - Façade Ouest (Rue Gambetta) - Toutes zones - Ensemble des fenêtres - Joint d'étanchéité*, prélevé par vos soins, et analysé par Eurofins Lab Environment Testing Portugal, Unipessoal Lda.

- N° 22NM031751-213 - Référence *P213-Extérieur - Façade Ouest (Rue Gambetta) - Toutes zones - Facades lourdes y compris poteaux - Enduit - Peinture*, prélevé par vos soins, et analysé par Eurofins Lab Environment Testing Portugal, Unipessoal Lda.

- N° 22NM031751-214 - Référence *P214-Extérieur - Façade Ouest (Rue Gambetta) - Toutes zones - Ensemble des fenêtres - Joint d'étanchéité - Peinture*, prélevé par vos soins, et analysé par Eurofins Lab Environment Testing Portugal, Unipessoal Lda.

- N° 22NM031751-215 - Référence *P215-Extérieur - Façade Ouest (Rue Gambetta) - Toutes zones - Muret - Colle - Pierre*, prélevé par vos soins, et analysé par Eurofins Lab Environment Testing Portugal, Unipessoal Lda.

- N° 22NM031751-216 - Référence *P216-Extérieur - Façade Nord - Toutes zones - Ensemble des fenêtres - Joint d'étanchéité - Peinture*, prélevé par vos soins, et analysé par Eurofins Lab Environment Testing Portugal, Unipessoal Lda.

Eurofins Analyses Pour Le Bâtiment Nord-Ouest CEBAT
Bâtiment B1
F-59640 Dunkerque

Tél: +33 3 28 69 72 90 - Fax: +33 3 88 91 65 31 - Site Web: www.eurofins.fr/amiante/analyses/
S.A.S. au capital de 7 500€ RCS DUNKERQUE SIRET 441 675 451 00054 TVA FR60 441 675 451 APE 7112B



Analyses pour le Bâtiment

- N° 22NM031751-217 - Référence *P217-Extérieur - Façade Nord - Toutes zones - Gaine - Joint d'étanchéité - Peinture*, prélevé par vos soins, et analysé par Eurofins Lab Environment Testing Portugal, Unipessoal Lda.

- N° 22NM031751-218 - Référence *P218-Extérieur - Façade Nord - Toutes zones - Facades lourdes y compris poteaux - Rebouchage*, prélevé par vos soins, et analysé par Eurofins Lab Environment Testing Portugal, Unipessoal Lda.

- N° 22NM031751-219 - Référence *P219-Extérieur - Façade Nord - Toutes zones - Facades lourdes y compris poteaux - Enduit - Peinture*, prélevé par vos soins, et analysé par Eurofins Lab Environment Testing Portugal, Unipessoal Lda.

- N° 22NM031751-220 - Référence *P220-Extérieur - Façade Est (rue Folkestone) - Toutes zones - Facades lourdes y compris poteaux - Enduit - Peinture*, prélevé par vos soins, et analysé par Eurofins Lab Environment Testing Portugal, Unipessoal Lda.

- N° 22NM031751-221 - Référence *P221-Extérieur - Façade Est (rue Folkestone) - Toutes zones - Facades lourdes y compris poteaux - Enduit - Peinture*, prélevé par vos soins, et analysé par Eurofins Lab Environment Testing Portugal, Unipessoal Lda.

- N° 22NM031751-222 - Référence *P222-Extérieur - Façade Est (rue Folkestone) - Toutes zones - Facades lourdes y compris poteaux - Rebouchage*, prélevé par vos soins, et analysé par Eurofins Lab Environment Testing Portugal, Unipessoal Lda.

- N° 22NM031751-223 - Référence *P223-Extérieur - Façade Est (rue Folkestone) - Toutes zones - Facades lourdes y compris poteaux - Enduit - Peinture*, prélevé par vos soins, et analysé par Eurofins Lab Environment Testing Portugal, Unipessoal Lda.

- N° 22NM031751-224 - Référence *P224-Extérieur - Façade Est (rue Folkestone) - Sol - Revêtement de sol - Carrelage + Colle*, prélevé par vos soins, et analysé par Eurofins Lab Environment Testing Portugal, Unipessoal Lda.

- N° 22NM031751-225 - Référence *P225-Extérieur - Façade Est (rue Folkestone) - Murs - Revêtement de murs - Colle de plinthes*, prélevé par vos soins, et analysé par Eurofins Lab Environment Testing Portugal, Unipessoal Lda.

Eurofins Analyses Pour Le Bâtiment Nord-Ouest CEBAT
Bâtiment B1

F-59640 Dunkerque

Tél: +33 3 28 69 72 90 - Fax: +33 3 88 91 65 31 - Site Web: www.eurofins.fr/amiante/analyses/
S.A.S. au capital de 7 500€ RCS DUNKERQUE SIRET 441 675 451 00054 TVA FR60 441 675 451 APE 7112B



Analyses pour le Bâtiment

- N° 22NM031751-226 - Référence P226-Extérieur - Façade Est (rue Folkestone) - Toutes zones - Ensemble des fenêtres - Joint d'étanchéité - Peinture, prélevé par vos soins, et analysé par Eurofins Lab Environment Testing Portugal, Unipessoal Lda.

- N° 22NM031751-227 - Référence P227-Extérieur - Façade Est (rue Folkestone) - Toutes zones - Ensemble des fenêtres - Joint d'étanchéité - Peinture, prélevé par vos soins, et analysé par Eurofins Lab Environment Testing Portugal, Unipessoal Lda.

- N° 22NM031751-228 - Référence P228-Extérieur - Façade Est (rue Folkestone) - Toutes zones - Gaine - Joint d'étanchéité - Peinture, prélevé par vos soins, et analysé par Eurofins Lab Environment Testing Portugal, Unipessoal Lda.

- N° 22NM031751-229 - Référence P229-Extérieur - Façade Est (rue Folkestone) - Sol - Marches - Béton, prélevé par vos soins, et analysé par Eurofins Lab Environment Testing Portugal, Unipessoal Lda.

- N° 22NM031751-230 - Référence P230-Extérieur - Façade Est (rue Folkestone) - Toutes zones - Ensemble des fenêtres - Joint d'étanchéité - Peinture, prélevé par vos soins, et analysé par Eurofins Lab Environment Testing Portugal, Unipessoal Lda.

- N° 22NM031751-231 - Référence P231-R-2 - Archives 2 - Sol - Plancher - Béton, prélevé par vos soins, et analysé par Eurofins Lab Environment Testing Portugal, Unipessoal Lda.

- N° 22NM031751-232 - Référence P232-R-2 - Archives 2 - Plafond - Plafond - Béton - Peinture, prélevé par vos soins, et analysé par Eurofins Lab Environment Testing Portugal, Unipessoal Lda.

- N° 22NM031751-233 - Référence P233-R-2 - Archives 2 - A - Murs - Enduit, prélevé par vos soins, et analysé par Eurofins Lab Environment Testing Portugal, Unipessoal Lda.

- N° 22NM031751-234 - Référence P234-R-2 - Gaine technique n°1 - A - Murs - Ciment, prélevé par vos soins, et analysé par Eurofins Lab Environment Testing Portugal, Unipessoal Lda.

- N° 22NM031751-235 - Référence P235-R-2 - Gaine technique n°1 - A - Ensemble des poutres - Béton, prélevé par vos soins, et analysé par Eurofins Lab Environment Testing Portugal, Unipessoal Lda.

- N° 22NM031751-236 - Référence P236-R-2 - Gaine technique n°1 - Sol - Conduit de fluide - Calorifugeage, prélevé par vos soins, et analysé par Eurofins Lab Environment Testing Portugal, Unipessoal Lda.

Eurofins Analyses Pour Le Bâtiment Nord-Ouest CEBAT
Bâtiment B1
F-59640 Dunkerque

Tél: +33 3 28 69 72 90 - Fax: +33 3 88 91 65 31 - Site Web: www.eurofins.fr/amiante/analyses/
S.A.S. au capital de 7 500€ RCS DUNKERQUE SIRET 441 675 451 00054 TVA FR60 441 675 451 APE 7112B



Analyses pour le Bâtiment

- N° 22NM031751-237 - Référence P237-R-2 - Gaine technique n°1 - C - Conduit de ventilation - Fibre-ciment, prélevé par vos soins, et analysé par Eurofins Lab Environment Testing Portugal, Unipessoal Lda.

- N° 22NM031751-238 - Référence P238-R-2 - Gaine technique n°1 - C - Murs - Béton, prélevé par vos soins, et analysé par Eurofins Lab Environment Testing Portugal, Unipessoal Lda.

- N° 22NM031751-239 - Référence P239-R-2 - Gaine technique n°1 - C - Murs - Rebouchage, prélevé par vos soins, et analysé par Eurofins Lab Environment Testing Portugal, Unipessoal Lda.

- N° 22NM031751-240 - Référence P240-R-2 - Gaine technique n°1 - C - Murs - Béton, prélevé par vos soins, et analysé par Eurofins Lab Environment Testing Portugal, Unipessoal Lda.

- N° 22NM031751-241 - Référence P241-R-2 - Gaine technique n°1 - C et D - Ensemble des poteaux - Béton, prélevé par vos soins, et analysé par Eurofins Lab Environment Testing Portugal, Unipessoal Lda.

- N° 22NM031751-242 - Référence P242-R-2 - Gaine technique n°1 - Sol - Plancher - Béton, prélevé par vos soins, et analysé par Eurofins Lab Environment Testing Portugal, Unipessoal Lda.

- N° 22NM031751-243 - Référence P243-R-2 - Gaine technique n°1 - Sol - Revêtement de sol - Revêtement plastique, prélevé par vos soins, et analysé par Eurofins Lab Environment Testing Portugal, Unipessoal Lda.

- N° 22NM031751-244 - Référence P244-R-2 - Hall 2 - Plafond - Conduit de ventilation - Fibre-ciment, prélevé par vos soins, et analysé par Eurofins Lab Environment Testing Portugal, Unipessoal Lda.

- N° 22NM031751-245 - Référence P245-R-2 - Amphithéâtre - Sol - Plancher - Béton, prélevé par vos soins, et analysé par Eurofins Lab Environment Testing Portugal, Unipessoal Lda.

- N° 22NM031751-246 - Référence P247-R+1 - Pièce 2 (coffre fort) - A - Ensemble des portes - Métal - Peinture, prélevé par vos soins, et analysé par Eurofins Lab Environment Testing Portugal, Unipessoal Lda.

- N° 22NM031751-247 - Référence P248-Extérieur - Façade Est (rue Folkestone) - Toutes zones - Facades lourdes y compris poteaux - Colle de faïence - Peinture, prélevé par vos soins, et analysé par Eurofins Lab Environment Testing Portugal, Unipessoal Lda.

Eurofins Analyses Pour Le Bâtiment Nord-Ouest CEBAT
Bâtiment B1

F-59640 Dunkerque

Tél: +33 3 28 69 72 90 - Fax: +33 3 88 91 65 31 - Site Web: www.eurofins.fr/amiante/analyses/
S.A.S. au capital de 7 500€ RCS DUNKERQUE SIRET 441 675 451 00054 TVA FR60 441 675 451 APE 7112B

**Analyses pour le Bâtiment**

Vous souhaitant bonne réception,

Cordialement,

Votre laboratoire Eurofins Analyses Pour Le Bâtiment Nord-Ouest CEBAT

Eurofins Analyses Pour Le Bâtiment Nord-Ouest CEBAT
Bâtiment B1
F-59640 Dunkerque

Tél: +33 3 28 69 72 90 - Fax: +33 3 88 91 65 31 - Site Web: www.eurofins.fr/amiante/analyses/
S.A.S. au capital de 7 500€ RCS DUNKERQUE SIRET 441 675 451 00054 TVA FR60 441 675 451 APE 7112B



Eurofins Lab Environment Testing Portugal, Unipessoal Lda.

EUROFINS ANALYSES POUR LE BÂTIMENT NORD-OUEST CEBAT

Analyse
Bât. B1 - 1294 Rue Achille Peres
ZI de Petite Synthe
59640 Dunkerque

RAPPORT D'ANALYSE D'AMIANTE DANS LES MATERIAUX

N° de rapport d'analyse : AR-22-EK-079034-01 Date d'émission de rapport : 30/09/2022 7:41 Page1/65
Référence laboratoire N° : 22EK083689 Référence de suivi du dossier N° : 22NM031751
Reçu au laboratoire le : 29/09/2022 Date de réception : 22/09/2022
Date d'analyse : 29/09/2022
Référence dossier Client: 22NM031751 - 22443265 A - 98 boulevard GAMBETTA 62200 BOULOGNE-SUR-MER - REGION
HAUT DE FRANCE DIRECTION GESTION PATRIMONIALE

N° éch.	Référence client	Description visuelle	Technique utilisée / Analyste	Préparation		Résultats
				Nb prep / Nb grilles ou lames	Type	
001	22NM031751-001 - P001-R-2 - Hall 1 - E - Murs - Enduit - Peinture	Matériau de type système d'enduit peinture (rouge) ; matériau semi-dur de type plâtre (blanc)	MET / X2DG	1 / 2	Calcination et/ou attaque acide (méthode interne de traitement)	Fibres d'amiante non détectées
		Matériau semi-dur de type plâtre (blanc)	MET / X2DG	1 / 2	Calcination et/ou attaque acide (méthode interne de traitement)	Fibres d'amiante non détectées
002	22NM031751-002 - P002-R-2 - Hall 1 - Toutes zones - Revêtement de murs - Colle de plinthes	Matériau de type peinture (blanc) ; matériau de type peinture (rouge) ; matériau dur de type carrelage, faïence (gris) ; matériau dur de type ciment-colle (beige)	MET / X2DG	1 / 2	Calcination et/ou attaque acide (méthode interne de traitement)	Fibres d'amiante non détectées
003	22NM031751-003 - P003-R-2 - Hall 1 - Sol - Revêtement de sol - Colle de carrelage	Matériau dur de type carrelage, faïence (blanc) ; matériau dur de type ciment-colle (beige)	MET / X2DG	1 / 2	Calcination et/ou attaque acide (méthode interne de traitement)	Fibres d'amiante non détectées
004	22NM031751-004 - P004-R-2 - Hall 1 - Toutes zones - Ensemble des poteaux - Enduit - Peinture	Matériau de type peinture (bleu) ; matériau dur de type mortier, béton, chape (gris)	MET / X2DG	1 / 2	Calcination et/ou attaque acide (méthode interne de traitement)	Fibres d'amiante non détectées

La reproduction de ce document n'est autorisée que sous sa forme intégrale. Il comporte 65 page(s). Le présent rapport ne concerne que les objets soumis à l'essai tels qu'ils ont été reçus au laboratoire. Les essais identifiés par le symbole * ne sont pas inclus dans la portée d'accréditation.

Eurofins Lab Environment Testing Portugal, Unipessoal Lda.
Rua Monte de Além, 62
4580-733 Sobrosa - Paredes, PORTUGAL





Eurofins Lab Environment Testing Portugal, Unipessoal Lda.

RAPPORT D'ANALYSE D'AMIANTE DANS LES MATERIAUX

N° de rapport d'analyse : AR-22-EK-079034-01 Date d'émission de rapport : 30/09/2022 7:41 Page2/65
Référence laboratoire N° : 22EK083689 Référence de suivi du dossier N° : 22NM031751
Reçu au laboratoire le : 29/09/2022 Date de réception : 22/09/2022
Date d'analyse : 29/09/2022
Référence dossier Client: 22NM031751 - 22443265 A - 98 boulevard GAMBETTA 62200 BOULOGNE-SUR-MER - REGION
HAUT DE FRANCE DIRECTION GESTION PATRIMONIALE

N° éch.	Référence client	Description visuelle	Technique utilisée / Analyste	Préparation		Résultats
				Nb prep / Nb grilles ou lames	Type	
005	22NM031751-005 - P005-R-2 - Hall 1 - Toutes zones - Ensemble des poteaux - Colle de plinthes	Matériau semi-dur (beige) ; matériau dur de type carrelage, faïence (beige)	MET / X2DG	1 / 2	Calcination et/ou attaque acide (méthode interne de traitement)	Fibres d'amiante non détectées
006	22NM031751-006 - P006-R-2 - Hall 1 - Plafond - Plenum - Béton	Matériau dur de type mortier, béton, chape (gris)	MET / X2DG	1 / 2	Calcination et/ou attaque acide (méthode interne de traitement)	Fibres d'amiante non détectées
007	22NM031751-007 - P007-R-2 - Hall 1 - Plafond - Ensemble des poutres - Béton	Matériau dur de type mortier, béton, chape (gris)	MET / X2DG	1 / 2	Calcination et/ou attaque acide (méthode interne de traitement)	Fibres d'amiante non détectées
008	22NM031751-008 - P008-R-2 - Hall 1 - Plafond - Ensemble des poutres - Ciment - Joint	Matériau dur de type mortier, béton, chape (gris)	MET / X2DG	1 / 2	Calcination et/ou attaque acide (méthode interne de traitement)	Fibres d'amiante non détectées
009	22NM031751-009 - P009-R-2 - Hall 1 - Plafond - Plenum - Plâtre	Matériau semi-dur de type plâtre (fibreuse) (blanc)	MET / X2DG	1 / 2	Calcination et/ou attaque acide (méthode interne de traitement)	Fibres d'amiante non détectées
010	22NM031751-010 - P010-R-2 - Hall 2 - C - Murs - Enduit - Peinture	Matériau semi-dur de type plâtre (blanc)	MET / D8NW	1 / 2	Calcination et/ou attaque acide (méthode interne de traitement)	Fibres d'amiante non détectées

La reproduction de ce document n'est autorisée que sous sa forme intégrale. Il comporte 65 page(s). Le présent rapport ne concerne que les objets soumis à l'essai tels qu'ils ont été reçus au laboratoire. Les essais identifiés par le symbole * ne sont pas inclus dans la portée d'accréditation.

Eurofins Lab Environment Testing Portugal, Unipessoal Lda.
Rua Monte de Além, 62
4580-733 Sobrosa - Paredes, PORTUGAL





Eurofins Lab Environment Testing Portugal, Unipessoal Lda.

RAPPORT D'ANALYSE D'AMIANTE DANS LES MATERIAUX

N° de rapport d'analyse : AR-22-EK-079034-01 Date d'émission de rapport : 30/09/2022 7:41 Page3/65
 Référence laboratoire N° : 22EK083689 Référence de suivi du dossier N° : 22NM031751
 Reçu au laboratoire le : 29/09/2022 Date de réception : 22/09/2022
 Date d'analyse : 29/09/2022
 Référence dossier Client: 22NM031751 - 22443265 A - 98 boulevard GAMBETTA 62200 BOULOGNE-SUR-MER - REGION
 HAUT DE FRANCE DIRECTION GESTION PATRIMONIALE

N° éch.	Référence client	Description visuelle	Technique utilisée / Analyste	Préparation		Résultats
				Nb prep / Nb grilles ou lames	Type	
011	22NM031751-011 - P011-R-2 - Hall 2 - C - Murs - Enduit - Peinture	Matériau semi-dur (beige) en traces ; matériau semi-dur de type plâtre (blanc)	MET / D8NW	1 / 2	Calcination et/ou attaque acide (méthode interne de traitement)	Fibres d'amiante non détectées
012	22NM031751-012 - P012-R-2 - Hall 1 - Plafond - Ensemble des poutres - Fibre-ciment	Matériau dur fibreux de type fibres-ciment (gris)	MOLP / D4S4	4 / 4	-	Fibres d'amiante de type chrysotile, riébeckite-amiante (crocidolite)
013	22NM031751-013 - P013-R-2 - hall 3 - Sol Ensemble des marches - Colle	Matériau dur de type carrelage, faïence (beige) ; matériau dur de type joint ciment (beige) ; matériau dur de type ciment-colle (beige)	MET / D8NW	1 / 2	Calcination et/ou attaque acide (méthode interne de traitement)	Fibres d'amiante non détectées
014	22NM031751-014 - P014-R-2 - hall 3 - B - Murs - Enduit - Peinture	Matériau de type peinture (bleu) en traces ; matériau de type système d'enduit peinture (beige) ; matériau semi-dur de type plâtre (blanc)	MET / D8NW	1 / 2	Calcination et/ou attaque acide (méthode interne de traitement)	Fibres d'amiante non détectées
		Matériau semi-dur de type plâtre (blanc)	MET / D8NW	1 / 2	Calcination et/ou attaque acide (méthode interne de traitement)	Fibres d'amiante non détectées
015	22NM031751-015 - P015-R-2 - hall 3 - Plafond - Plafond - Enduit - Peinture	Matériau de type système d'enduit peinture (beige) ; matériau semi-dur de type plâtre (blanc)	MET / D8NW	1 / 2	Calcination et/ou attaque acide (méthode interne de traitement)	Fibres d'amiante non détectées

La reproduction de ce document n'est autorisée que sous sa forme intégrale. Il comporte 65 page(s). Le présent rapport ne concerne que les objets soumis à l'essai tels qu'ils ont été reçus au laboratoire. Les essais identifiés par le symbole * ne sont pas inclus dans la portée d'accréditation.

Eurofins Lab Environment Testing Portugal, Unipessoal Lda.
 Rua Monte de Além, 62
 4580-733 Sobrosa - Paredes, PORTUGAL





Eurofins Lab Environment Testing Portugal, Unipessoal Lda.

RAPPORT D'ANALYSE D'AMIANTE DANS LES MATERIAUX

N° de rapport d'analyse : AR-22-EK-079034-01 Date d'émission de rapport : 30/09/2022 7:41 Page4/65
 Référence laboratoire N° : 22EK083689 Référence de suivi du dossier N° : 22NM031751
 Reçu au laboratoire le : 29/09/2022 Date de réception : 22/09/2022
 Date d'analyse : 29/09/2022
 Référence dossier Client: 22NM031751 - 22443265 A - 98 boulevard GAMBETTA 62200 BOULOGNE-SUR-MER - REGION
 HAUT DE FRANCE DIRECTION GESTION PATRIMONIALE

N° éch.	Référence client	Description visuelle	Technique utilisée / Analyste	Préparation		Résultats
				Nb prep / Nb grilles ou lames	Type	
		Matériau semi-dur de type plâtre (blanc)	MET / D8NW	1 / 2	Calcination et/ou attaque acide (méthode interne de traitement)	Fibres d'amiante non détectées
016	22NM031751-016 - P016-R-2 - hall 3 - C - Murs - Enduit - Peinture	Matériau de type peinture (gris) ; matériau de type peinture (bleu) ; matériau semi-dur de type plâtre (blanc) ; matériau semi-dur (beige)	MET / D8NW	1 / 2	Calcination et/ou attaque acide (méthode interne de traitement)	Fibres d'amiante non détectées
		Matériau semi-dur (beige)	MET / D8NW	1 / 2	Calcination et/ou attaque acide (méthode interne de traitement)	Fibres d'amiante non détectées
017	22NM031751-017 - P017-R-2 - hall 3 - E - Murs - Enduit - Peinture	Matériau de type peinture (bleu) en traces ; matériau de type système d'enduit peinture (beige) ; matériau semi-dur de type plâtre (blanc)	MET / D8NW	1 / 2	Calcination et/ou attaque acide (méthode interne de traitement)	Fibres d'amiante non détectées
		Matériau semi-dur de type plâtre (blanc)	MET / D8NW	1 / 2	Calcination et/ou attaque acide (méthode interne de traitement)	Fibres d'amiante non détectées
018	22NM031751-018 - P018-R-2 - dégagement 3 - B - Murs - Enduit - Peinture	Matériau de type maillage de fibres et liant (beige) ; matériau semi-dur (beige)	MET / BO2V	1 / 2	Calcination et/ou attaque acide (méthode interne de traitement)	Fibres d'amiante non détectées

La reproduction de ce document n'est autorisée que sous sa forme intégrale. Il comporte 65 page(s). Le présent rapport ne concerne que les objets soumis à l'essai tels qu'ils ont été reçus au laboratoire. Les essais identifiés par le symbole * ne sont pas inclus dans la portée d'accréditation.

Eurofins Lab Environment Testing Portugal, Unipessoal Lda.
 Rua Monte de Alem, 62
 4580-733 Sobrosa - Paredes, PORTUGAL





Eurofins Lab Environment Testing Portugal, Unipessoal Lda.

RAPPORT D'ANALYSE D'AMIANTE DANS LES MATERIAUX

N° de rapport d'analyse : AR-22-EK-079034-01 Date d'émission de rapport : 30/09/2022 7:41 Page5/65
 Référence laboratoire N° : 22EK083689 Référence de suivi du dossier N° : 22NM031751
 Reçu au laboratoire le : 29/09/2022 Date de réception : 22/09/2022
 Date d'analyse : 29/09/2022
 Référence dossier Client: 22NM031751 - 22443265 A - 98 boulevard GAMBETTA 62200 BOULOGNE-SUR-MER - REGION
 HAUT DE FRANCE DIRECTION GESTION PATRIMONIALE

N° éch.	Référence client	Description visuelle	Technique utilisée / Analyste	Préparation		Résultats
				Nb prep / Nb grilles ou lames	Type	
		Matériau semi-dur (beige)	MET / BO2V	1 / 2	Calcination et/ou attaque acide (méthode interne de traitement)	Fibres d'amiante non détectées
019	22NM031751-019 - P019-R-2 - dégagement 3 - C - Murs - Enduit - Peinture	Matériau de type maillage de fibres et liant (beige) ; matériau semi-dur (beige) ; matériau semi-dur (gris)	MET / BO2V	1 / 2	Calcination et/ou attaque acide (méthode interne de traitement)	Fibres d'amiante non détectées
020	22NM031751-020 - P020-R-2 - dégagement 3 - E - Murs - Joint d'assemblage	Matériau semi-dur (beige) ; matériau semi-dur de type enduit (blanc) ; matériau souple fibreux de type papier, carton (blanc) ; matériau semi-dur de type enduit (blanc) ; matériau souple fibreux de type papier, carton (marron) ; matériau semi-dur de type plâtre (blanc)	MET / BO2V	1 / 2	Calcination et/ou attaque acide (méthode interne de traitement)	Fibres d'amiante non détectées
		Matériau souple fibreux de type papier, carton (blanc)	MOLP / D4S4	2 / 2	-	Fibres d'amiante non détectées
		Matériau souple fibreux de type papier, carton (marron)	MOLP / D4S4	2 / 2	-	Fibres d'amiante non détectées
021	22NM031751-021 - P021-R-2 - dégagement 3 - E - Murs - Colle	Matériau dur de type carrelage, faïence (vert) ; matériau semi-dur (blanc)	MET / RU8H	1 / 2	Calcination et/ou attaque acide (méthode interne de traitement)	Fibres d'amiante non détectées

La reproduction de ce document n'est autorisée que sous sa forme intégrale. Il comporte 65 page(s). Le présent rapport ne concerne que les objets soumis à l'essai tels qu'ils ont été reçus au laboratoire. Les essais identifiés par le symbole * ne sont pas inclus dans la portée d'accréditation.

Eurofins Lab Environment Testing Portugal, Unipessoal Lda.
 Rua Monte de Além, 62
 4580-733 Sobrosa - Paredes, PORTUGAL





Eurofins Lab Environment Testing Portugal, Unipessoal Lda.

RAPPORT D'ANALYSE D'AMIANTE DANS LES MATERIAUX

N° de rapport d'analyse : AR-22-EK-079034-01 Date d'émission de rapport : 30/09/2022 7:41 Page6/65
 Référence laboratoire N° : 22EK083689 Référence de suivi du dossier N° : 22NM031751
 Reçu au laboratoire le : 29/09/2022 Date de réception : 22/09/2022
 Date d'analyse : 29/09/2022
 Référence dossier Client: 22NM031751 - 22443265 A - 98 boulevard GAMBETTA 62200 BOULOGNE-SUR-MER - REGION
 HAUT DE FRANCE DIRECTION GESTION PATRIMONIALE

N° éch.	Référence client	Description visuelle	Technique utilisée / Analyste	Préparation		Résultats
				Nb prep / Nb grilles ou lames	Type	
022	22NM031751-022 - P022-R-2 - dégagement 2 - C - Murs - Enduit - Peinture	Matériau de type maillage de fibres et liant (jaune) ; matériau semi-dur de type enduit (blanc) ; matériau dur de type mortier, béton, chape (beige)	MET / D8NW	1 / 2	Calcination et/ou attaque acide (méthode interne de traitement)	Fibres d'amiante non détectées
023	22NM031751-023 - P023-R-2 - dégagement 2 - Plafond - Plafond - Enduit - Peinture	Matériau de type peinture (blanc) ; matériau semi-dur de type plaque (plâtreux) (rose)	MET / D8NW	1 / 2	Calcination et/ou attaque acide (méthode interne de traitement)	Fibres d'amiante non détectées
024	22NM031751-024 - P024-R-2 - Archives 1 - A - Murs - Enduit - Peinture	Matériau de type système d'enduit peinture (blanc) ; matériau semi-dur de type plâtre (beige)	MET / D8NW	1 / 2	Calcination et/ou attaque acide (méthode interne de traitement)	Fibres d'amiante non détectées
025	22NM031751-025 - P025-R-2 - Archives 1 - C - Murs - Enduit - Peinture	Matériau de type système d'enduit peinture (blanc) ; matériau semi-dur (granulaire) (beige) ; matériau semi-dur (blanc)	MET / D8NW	1 / 2	Calcination et/ou attaque acide (méthode interne de traitement)	Fibres d'amiante non détectées
026	22NM031751-026 - P026-R-2 - Archives 1 - E - Murs - Enduit - Peinture	Matériau de type système d'enduit peinture (blanc) ; matériau semi-dur de type plâtre (blanc)	MET / D8NW	1 / 2	Calcination et/ou attaque acide (méthode interne de traitement)	Fibres d'amiante non détectées
027	22NM031751-027 - P027-R-2 - Archives 1 - F - Murs - Enduit - Peinture	Matériau de type système d'enduit peinture (blanc) ; matériau semi-dur de type plâtre (blanc)	MET / D8NW	1 / 2	Calcination et/ou attaque acide (méthode interne de traitement)	Fibres d'amiante non détectées

La reproduction de ce document n'est autorisée que sous sa forme intégrale. Il comporte 65 page(s). Le présent rapport ne concerne que les objets soumis à l'essai tels qu'ils ont été reçus au laboratoire. Les essais identifiés par le symbole * ne sont pas inclus dans la portée d'accréditation.

Eurofins Lab Environment Testing Portugal, Unipessoal Lda.
 Rua Monte de Alén, 62
 4580-733 Sobrosa - Paredes, PORTUGAL





Eurofins Lab Environment Testing Portugal, Unipessoal Lda.

RAPPORT D'ANALYSE D'AMIANTE DANS LES MATERIAUX

N° de rapport d'analyse : AR-22-EK-079034-01 Date d'émission de rapport : 30/09/2022 7:41 Page 7/65
 Référence laboratoire N° : 22EK083689 Référence de suivi du dossier N° : 22NM031751
 Reçu au laboratoire le : 29/09/2022 Date de réception : 22/09/2022
 Date d'analyse : 29/09/2022
 Référence dossier Client: 22NM031751 - 22443265 A - 98 boulevard GAMBETTA 62200 BOULOGNE-SUR-MER - REGION
 HAUT DE FRANCE DIRECTION GESTION PATRIMONIALE

N° éch.	Référence client	Description visuelle	Technique utilisée / Analyste	Préparation		Résultats
				Nb prep / Nb grilles ou lames	Type	
		Matériau semi-dur de type plâtre (blanc)	MET / D8NW	1 / 2	Calcination et/ou attaque acide (méthode interne de traitement)	Fibres d'amiante non détectées
028	22NM031751-028 - P028-R-2 - Archives 1 - G - Murs - Enduit - Peinture	Matériau de type système d'enduit peinture (gris) ; matériau semi-dur de type plâtre (blanc) en traces	MET / D8NW	1 / 2	Calcination et/ou attaque acide (méthode interne de traitement)	Fibres d'amiante non détectées
		Matériau semi-dur de type plâtre (blanc)	MET / D8NW	1 / 2	Calcination et/ou attaque acide (méthode interne de traitement)	Fibres d'amiante non détectées
029	22NM031751-029 - P029-R-2 - Salle A - Sol - Revêtement de sol - Colle - Dalles moquette	Matériau souple fibreux de type moquette (rose) ; matériau souple (gris) ; matériau de type colle (jaune)	MET / D8NW	1 / 2	Calcination et/ou attaque acide (méthode interne de traitement)	Fibres d'amiante non détectées
		Matériau de type colle (jaune) ; matériau semi-dur de type ragréage (beige)(i)	MET / D8NW	1 / 2	Calcination et/ou attaque acide (méthode interne de traitement)	Fibres d'amiante non détectées
030	22NM031751-030 - P030-R-2 - Salle A - Sol - Marches - Nez de marche - Revêtement bitumineux	Matériau de type colle (jaune) ; matériau souple de type revêtement de sol (beige)	MET / D8NW	1 / 2	Calcination et/ou attaque acide (méthode interne de traitement)	Fibres d'amiante non détectées

La reproduction de ce document n'est autorisée que sous sa forme intégrale. Il comporte 65 page(s). Le présent rapport ne concerne que les objets soumis à l'essai tels qu'ils ont été reçus au laboratoire. Les essais identifiés par le symbole * ne sont pas inclus dans la portée d'accréditation.

Eurofins Lab Environment Testing Portugal, Unipessoal Lda.
 Rua Monte de Além, 62
 4580-733 Sobrosa - Paredes, PORTUGAL





Eurofins Lab Environment Testing Portugal, Unipessoal Lda.

RAPPORT D'ANALYSE D'AMIANTE DANS LES MATERIAUX

N° de rapport d'analyse : AR-22-EK-079034-01 Date d'émission de rapport : 30/09/2022 7:41 Page8/65
 Référence laboratoire N° : 22EK083689 Référence de suivi du dossier N° : 22NM031751
 Reçu au laboratoire le : 29/09/2022 Date de réception : 22/09/2022
 Date d'analyse : 29/09/2022
 Référence dossier Client: 22NM031751 - 22443265 A - 98 boulevard GAMBETTA 62200 BOULOGNE-SUR-MER - REGION
 HAUT DE FRANCE DIRECTION GESTION PATRIMONIALE

N° éch.	Référence client	Description visuelle	Technique utilisée / Analyste	Préparation		Résultats
				Nb prep / Nb grilles ou lames	Type	
031	22NM031751-031 - P031-R-2 - Salle A - Sol - Revêtement de sol - Colle - Dalles moquette	Matériau souple fibreux de type moquette (rose) ; matériau souple (gris) ; matériau de type colle (jaune)	MET / D8NW	1 / 2	Calcination et/ou attaque acide (méthode interne de traitement)	Fibres d'amiante non détectées
032	22NM031751-032 - P032-R-2 - Salle A - Murs - Ensemble des murs - Joint d'assemblage	Matériau semi-dur (beige) ; matériau semi-dur de type plaque (plâtreux) (marron)	MET / D8NW	1 / 2	Calcination et/ou attaque acide (méthode interne de traitement)	Fibres d'amiante non détectées
033	22NM031751-033 - P033-R-2 - Local technique A-B - A - Murs - Enduit - Peinture	Matériau de type système d'enduit peinture (beige) ; matériau semi-dur de type plâtre (blanc) en traces	MET / D8NW	1 / 2	Calcination et/ou attaque acide (méthode interne de traitement)	Fibres d'amiante non détectées
		Matériau semi-dur de type plâtre (blanc)	MET / D8NW	1 / 2	Calcination et/ou attaque acide (méthode interne de traitement)	Fibres d'amiante non détectées
034	22NM031751-034 - P034-R-2 - Salle A - D - Murs - Enduit - Peinture	Matériau de type système d'enduit peinture (beige) ; matériau semi-dur de type plâtre (blanc) en traces	MET / D8NW	1 / 2	Calcination et/ou attaque acide (méthode interne de traitement)	Fibres d'amiante non détectées
		Matériau semi-dur de type plâtre (blanc)	MET / D8NW	1 / 2	Calcination et/ou attaque acide (méthode interne de traitement)	Fibres d'amiante non détectées

La reproduction de ce document n'est autorisée que sous sa forme intégrale. Il comporte 65 page(s). Le présent rapport ne concerne que les objets soumis à l'essai tels qu'ils ont été reçus au laboratoire. Les essais identifiés par le symbole * ne sont pas inclus dans la portée d'accréditation.

Eurofins Lab Environment Testing Portugal, Unipessoal Lda.
 Rua Monte de Alem, 62
 4580-733 Sobrosa - Paredes, PORTUGAL





Eurofins Lab Environment Testing Portugal, Unipessoal Lda.

RAPPORT D'ANALYSE D'AMIANTE DANS LES MATERIAUX

N° de rapport d'analyse : AR-22-EK-079034-01 Date d'émission de rapport : 30/09/2022 7:41 Page9/65
 Référence laboratoire N° : 22EK083689 Référence de suivi du dossier N° : 22NM031751
 Reçu au laboratoire le : 29/09/2022 Date de réception : 22/09/2022
 Date d'analyse : 29/09/2022
 Référence dossier Client: 22NM031751 - 22443265 A - 98 boulevard GAMBETTA 62200 BOULOGNE-SUR-MER - REGION
 HAUT DE FRANCE DIRECTION GESTION PATRIMONIALE

N° éch.	Référence client	Description visuelle	Technique utilisée / Analyste	Préparation		Résultats
				Nb prep / Nb grilles ou lames	Type	
035	22NM031751-035 - P035-R-2 - Bureau A - A - Poteau - Colle	Matériau dur de type carrelage, faïence (beige) ; matériau semi-dur (blanc)	MET / D8NW	1 / 2	Calcination et/ou attaque acide (méthode interne de traitement)	Fibres d'amiante non détectées
036	22NM031751-036 - P036-R-2 - Bureau A - Plafond - Plenum - Béton	Matériau semi-dur de type plâtre (blanc)	MET / D8NW	1 / 2	Calcination et/ou attaque acide (méthode interne de traitement)	Fibres d'amiante non détectées
		Matériau semi-dur de type plâtre (blanc) en traces ; matériau dur de type mortier, béton, chape (beige)	MET / D8NW	1 / 2	Calcination et/ou attaque acide (méthode interne de traitement)	Fibres d'amiante non détectées
037	22NM031751-037 - P037-R-2 - Bureau A - A - Poteau - Béton	Matériau semi-dur de type plâtre (blanc)	MET / D8NW	1 / 2	Calcination et/ou attaque acide (méthode interne de traitement)	Fibres d'amiante non détectées
		Matériau dur de type mortier, béton, chape (beige) (foncé)	MET / D8NW	1 / 2	Calcination et/ou attaque acide (méthode interne de traitement)	Fibres d'amiante non détectées
		Matériau dur de type mortier, béton, chape (beige) (foncé) ; matériau dur de type mortier, béton, chape (beige) (clair)	MET / D8NW	1 / 2	Calcination et/ou attaque acide (méthode interne de traitement)	Fibres d'amiante non détectées

La reproduction de ce document n'est autorisée que sous sa forme intégrale. Il comporte 65 page(s). Le présent rapport ne concerne que les objets soumis à l'essai tels qu'ils ont été reçus au laboratoire. Les essais identifiés par le symbole * ne sont pas inclus dans la portée d'accréditation.

Eurofins Lab Environment Testing Portugal, Unipessoal Lda.
 Rua Monte de Além, 62
 4580-733 Sobrosa - Paredes, PORTUGAL





Eurofins Lab Environment Testing Portugal, Unipessoal Lda.

RAPPORT D'ANALYSE D'AMIANTE DANS LES MATERIAUX

N° de rapport d'analyse : AR-22-EK-079034-01 Date d'émission de rapport : 30/09/2022 7:41 Page 10/65
 Référence laboratoire N° : 22EK083689 Référence de suivi du dossier N° : 22NM031751
 Reçu au laboratoire le : 29/09/2022 Date de réception : 22/09/2022
 Date d'analyse : 29/09/2022
 Référence dossier Client: 22NM031751 - 22443265 A - 98 boulevard GAMBETTA 62200 BOULOGNE-SUR-MER - REGION
 HAUT DE FRANCE DIRECTION GESTION PATRIMONIALE

N° éch.	Référence client	Description visuelle	Technique utilisée / Analyste	Préparation		Résultats
				Nb prep / Nb grilles ou lames	Type	
038	22NM031751-038 - P038-R-2 - Bureau B - Sol - Revêtement de sol - Dalle de sol, colle	Matériau souple de type revêtement de sol (orange)	MET / D8NW	1 / 2	Calcination et/ou attaque acide (méthode interne de traitement)	Fibres d'amiante non détectées
		Matériau de type colle (jaune) ; matériau semi-dur de type ragréage (gris)(i)	MET / D8NW	1 / 2	Calcination et/ou attaque acide (méthode interne de traitement)	Fibres d'amiante non détectées
039	22NM031751-039 - P039-R-2 - Salle B - B - Murs - Joint d'assemblage	Matériau semi-dur (blanc) ; matériau semi-dur de type plaque (plâtreux) (marron)	MET / D8NW	1 / 2	Calcination et/ou attaque acide (méthode interne de traitement)	Fibres d'amiante non détectées
040	22NM031751-040 - P040-R-2 - Local technique A-B - Sol - Plancher - Béton	Matériau dur de type mortier, béton, chape (beige)	MET / D8NW	1 / 2	Calcination et/ou attaque acide (méthode interne de traitement)	Fibres d'amiante non détectées
041	22NM031751-041 - P041-R-2 - Local technique A-B - A - Murs - Enduit	Matériau semi-dur (blanc) ; matériau dur de type mortier, béton, chape (gris)	MET / X2DG	1 / 2	Calcination et/ou attaque acide (méthode interne de traitement)	Fibres d'amiante non détectées
		Matériau dur de type mortier, béton, chape (gris)	MET / X2DG	1 / 2	Calcination et/ou attaque acide (méthode interne de traitement)	Fibres d'amiante non détectées

La reproduction de ce document n'est autorisée que sous sa forme intégrale. Il comporte 65 page(s). Le présent rapport ne concerne que les objets soumis à l'essai tels qu'ils ont été reçus au laboratoire. Les essais identifiés par le symbole * ne sont pas inclus dans la portée d'accréditation.

Eurofins Lab Environment Testing Portugal, Unipessoal Lda.
 Rua Monte de Além, 62
 4580-733 Sobrosa - Paredes, PORTUGAL





Eurofins Lab Environment Testing Portugal, Unipessoal Lda.

RAPPORT D'ANALYSE D'AMIANTE DANS LES MATERIAUX

N° de rapport d'analyse : AR-22-EK-079034-01 Date d'émission de rapport : 30/09/2022 7:41 Page 11/65
 Référence laboratoire N° : 22EK083689 Référence de suivi du dossier N° : 22NM031751
 Reçu au laboratoire le : 29/09/2022 Date de réception : 22/09/2022
 Date d'analyse : 29/09/2022
 Référence dossier Client: 22NM031751 - 22443265 A - 98 boulevard GAMBETTA 62200 BOULOGNE-SUR-MER - REGION
 HAUT DE FRANCE DIRECTION GESTION PATRIMONIALE

N° éch.	Référence client	Description visuelle	Technique utilisée / Analyste	Préparation		Résultats
				Nb prep / Nb grilles ou lames	Type	
042	22NM031751-042 - P042-R-2 - Local technique A-B - B - Murs - Joint d'assemblage	Matériau semi-dur (beige) ; matériau semi-dur (blanc)	MET / X2DG	1 / 2	Calcination et/ou attaque acide (méthode interne de traitement)	Fibres d'amiante non détectées
043	22NM031751-043 - P043-R-2 - Local technique A-B - A - Ensemble des portes - Joint d'étanchéité	Matériau dur de type mortier, béton, chape (gris)	MET / X2DG	1 / 2	Calcination et/ou attaque acide (méthode interne de traitement)	Fibres d'amiante non détectées
044	22NM031751-044 - P044-R-2 - Local technique A-B - Toutes zones - Facades lourdes y compris poteaux - Joint d'assemblage - Ciment	Matériau semi-dur (marron) ; matériau dur de type mortier, béton, chape (beige)	MET / X2DG	1 / 2	Calcination et/ou attaque acide (méthode interne de traitement)	Fibres d'amiante non détectées
		Matériau dur de type mortier, béton, chape (beige)	MET / X2DG	1 / 2	Calcination et/ou attaque acide (méthode interne de traitement)	Fibres d'amiante non détectées
045	22NM031751-045 - P045-Extérieur - Façade salle B R-2 - Toutes zones - Facades lourdes y compris poteaux - Enduit - Peinture	Matériau de type système d'enduit peinture (beige) ; matériau dur de type mortier, béton, chape (gris)	MET / X2DG	1 / 2	Calcination et/ou attaque acide (méthode interne de traitement)	Fibres d'amiante non détectées

La reproduction de ce document n'est autorisée que sous sa forme intégrale. Il comporte 65 page(s). Le présent rapport ne concerne que les objets soumis à l'essai tels qu'ils ont été reçus au laboratoire. Les essais identifiés par le symbole * ne sont pas inclus dans la portée d'accréditation.

Eurofins Lab Environment Testing Portugal, Unipessoal Lda.
 Rua Monte de Além, 62
 4580-733 Sobrosa - Paredes, PORTUGAL





Eurofins Lab Environment Testing Portugal, Unipessoal Lda.

RAPPORT D'ANALYSE D'AMIANTE DANS LES MATERIAUX

N° de rapport d'analyse : AR-22-EK-079034-01 Date d'émission de rapport : 30/09/2022 7:41 Page 12/65
 Référence laboratoire N° : 22EK083689 Référence de suivi du dossier N° : 22NM031751
 Reçu au laboratoire le : 29/09/2022 Date de réception : 22/09/2022
 Date d'analyse : 29/09/2022
 Référence dossier Client: 22NM031751 - 22443265 A - 98 boulevard GAMBETTA 62200 BOULOGNE-SUR-MER - REGION
 HAUT DE FRANCE DIRECTION GESTION PATRIMONIALE

N° éch.	Référence client	Description visuelle	Technique utilisée / Analyste	Préparation		Résultats
				Nb prep / Nb grilles ou lames	Type	
046	22NM031751-046 - P046-Extérieur - Façade salle B R-2 - Toutes zones - Facades lourdes y compris poteaux - Enduit - Peinture	Matériau de type système d'enduit peinture (blanc) ; matériau dur de type mortier, béton, chape (gris)	MET / X2DG	1 / 2	Calcination et/ou attaque acide (méthode interne de traitement)	Fibres d'amiante non détectées
047	22NM031751-047 - P047-Extérieur - Façade salle B R-2 - Toutes zones - Facades lourdes y compris poteaux - Colle	Matériau dur de type mortier, béton, chape (gris)	MET / X2DG	1 / 2	Calcination et/ou attaque acide (méthode interne de traitement)	Fibres d'amiante non détectées
		Matériau dur de type mortier, béton, chape (beige)	MET / X2DG	1 / 2	Calcination et/ou attaque acide (méthode interne de traitement)	Fibres d'amiante non détectées
048	22NM031751-048 - P048-Extérieur - Façade salle B R-2 - Sol - Ensemble des marches - Joint d'assemblage - Ciment	Matériau semi-dur (noir) ; matériau dur de type mortier, béton, chape (beige)	MET / X2DG	1 / 2	Calcination et/ou attaque acide (méthode interne de traitement)	Fibres d'amiante non détectées
		Matériau dur de type mortier, béton, chape (beige)	MET / X2DG	1 / 2	Calcination et/ou attaque acide (méthode interne de traitement)	Fibres d'amiante non détectées
049	22NM031751-049 - P049-Extérieur - Façade salle B R-2 - Toutes zones - Facades lourdes y compris poteaux - Enduit - Peinture	Matériau de type système d'enduit peinture (beige) ; matériau dur de type mortier, béton, chape (gris)	MET / X2DG	1 / 2	Calcination et/ou attaque acide (méthode interne de traitement)	Fibres d'amiante non détectées

La reproduction de ce document n'est autorisée que sous sa forme intégrale. Il comporte 65 page(s). Le présent rapport ne concerne que les objets soumis à l'essai tels qu'ils ont été reçus au laboratoire. Les essais identifiés par le symbole * ne sont pas inclus dans la portée d'accréditation.

Eurofins Lab Environment Testing Portugal, Unipessoal Lda.
 Rua Monte de Alén, 62
 4580-733 Sobrosa - Paredes, PORTUGAL





Eurofins Lab Environment Testing Portugal, Unipessoal Lda.

RAPPORT D'ANALYSE D'AMIANTE DANS LES MATERIAUX

N° de rapport d'analyse : AR-22-EK-079034-01 Date d'émission de rapport : 30/09/2022 7:41 Page13/65
 Référence laboratoire N° : 22EK083689 Référence de suivi du dossier N° : 22NM031751
 Reçu au laboratoire le : 29/09/2022 Date de réception : 22/09/2022
 Date d'analyse : 29/09/2022
 Référence dossier Client: 22NM031751 - 22443265 A - 98 boulevard GAMBETTA 62200 BOULOGNE-SUR-MER - REGION
 HAUT DE FRANCE DIRECTION GESTION PATRIMONIALE

N° éch.	Référence client	Description visuelle	Technique utilisée / Analyste	Préparation		Résultats
				Nb prep / Nb grilles ou lames	Type	
		Matériau dur de type mortier, béton, chape (gris)	MET / X2DG	1 / 2	Calcination et/ou attaque acide (méthode interne de traitement)	Fibres d'amiante non détectées
050	22NM031751-050 - P050-Extérieur - Façade salle B R-2 - Toutes zones - Appuis de fenêtre - Enduit - Peinture	Matériau de type système d'enduit peinture (blanc) ; matériau dur de type mortier, béton, chape (gris)	MET / X2DG	1 / 2	Calcination et/ou attaque acide (méthode interne de traitement)	Fibres d'amiante non détectées
		Matériau dur de type mortier, béton, chape (gris)	MET / X2DG	1 / 2	Calcination et/ou attaque acide (méthode interne de traitement)	Fibres d'amiante non détectées
051	22NM031751-051 - P051-R-2 - Local technique 4 - B - Murs - Enduit - Peinture	Matériau de type système d'enduit peinture (beige) ; matériau semi-dur (marron)	MET / BO2V	1 / 2	Calcination et/ou attaque acide (méthode interne de traitement)	Fibres d'amiante non détectées
052	22NM031751-052 - P052-R-2 - Amphithéâtre - Murs - Ensemble des murs - Joint d'assemblage - Peinture	Matériau semi-dur de type enduit (blanc) ; matériau souple fibreux de type papier, carton (blanc) ; matériau semi-dur de type plâtre (blanc)	MET / BO2V	1 / 2	Calcination et/ou attaque acide (méthode interne de traitement)	Fibres d'amiante non détectées
		Matériau souple fibreux de type papier, carton (blanc)	MOLP / D4S4	2 / 2	-	Fibres d'amiante non détectées

La reproduction de ce document n'est autorisée que sous sa forme intégrale. Il comporte 65 page(s). Le présent rapport ne concerne que les objets soumis à l'essai tels qu'ils ont été reçus au laboratoire. Les essais identifiés par le symbole * ne sont pas inclus dans la portée d'accréditation.

Eurofins Lab Environment Testing Portugal, Unipessoal Lda.
 Rua Monte de Alem, 62
 4580-733 Sobrosa - Paredes, PORTUGAL





Eurofins Lab Environment Testing Portugal, Unipessoal Lda.

RAPPORT D'ANALYSE D'AMIANTE DANS LES MATERIAUX

N° de rapport d'analyse : AR-22-EK-079034-01 Date d'émission de rapport : 30/09/2022 7:41 Page14/65
Référence laboratoire N° : 22EK083689 Référence de suivi du dossier N° : 22NM031751
Reçu au laboratoire le : 29/09/2022 Date de réception : 22/09/2022
Date d'analyse : 29/09/2022
Référence dossier Client: 22NM031751 - 22443265 A - 98 boulevard GAMBETTA 62200 BOULOGNE-SUR-MER - REGION
HAUT DE FRANCE DIRECTION GESTION PATRIMONIALE

N° éch.	Référence client	Description visuelle	Technique utilisée / Analyste	Préparation		Résultats
				Nb prep / Nb grilles ou lames	Type	
053	22NM031751-053 - P053-R-2 - Amphithéâtre - Murs - Ensemble des poteaux - Enduit - Peinture	Matériau de type peinture (beige) ; matériau semi-dur de type plâtre (fibreuse) (blanc)	MET / BO2V	1 / 2	Calcination et/ou attaque acide (méthode interne de traitement)	Fibres d'amiante non détectées
		Matériau semi-dur de type plâtre (fibreuse) (blanc)	MET / BO2V	1 / 2	Calcination et/ou attaque acide (méthode interne de traitement)	Fibres d'amiante non détectées
054	22NM031751-054 - P054-R-2 - Amphithéâtre - Sol - Revêtement de sol n°1 - Colle - Dalles moquette	Matériau souple fibreux de type moquette (rouge) ; matériau souple (fibreuse) (bitumineux) (noir) ; matériau de type colle (jaune)	MET / BO2V	1 / 2	Calcination et/ou attaque acide (méthode interne de traitement)	Fibres d'amiante non détectées
055	22NM031751-055 - P055-R-2 - Amphithéâtre - Sol - Revêtement de sol n°2 - Colle - Dalles moquette	Matériau souple de type joint (rouge) ; matériau souple (fibreuse) (bitumineux) (noir) ; matériau de type colle (jaune) ; matériau semi-dur (beige) en traces	MET / BO2V	1 / 2	Calcination et/ou attaque acide (méthode interne de traitement)	Fibres d'amiante non détectées
056	22NM031751-056 - P056-R-2 - Amphithéâtre - Sol - Revêtement de sol - Colle - Dalles moquette	Matériau souple fibreux de type moquette (rouge) ; matériau souple (fibreuse) (bitumineux) (noir) ; matériau de type colle (fibreuse) (jaune)	MET / BO2V	1 / 2	Calcination et/ou attaque acide (méthode interne de traitement)	Fibres d'amiante non détectées
057	22NM031751-057 - P057-R-2 - Amphithéâtre - Sol - Plancher - Béton	Matériau dur de type mortier, béton, chape (gris)	MET / BO2V	1 / 2	Calcination et/ou attaque acide (méthode interne de traitement)	Fibres d'amiante non détectées

La reproduction de ce document n'est autorisée que sous sa forme intégrale. Il comporte 65 page(s). Le présent rapport ne concerne que les objets soumis à l'essai tels qu'ils ont été reçus au laboratoire. Les essais identifiés par le symbole * ne sont pas inclus dans la portée d'accréditation.

Eurofins Lab Environment Testing Portugal, Unipessoal Lda.
Rua Monte de Alem, 62
4580-733 Sobrosa - Paredes, PORTUGAL





Eurofins Lab Environment Testing Portugal, Unipessoal Lda.

RAPPORT D'ANALYSE D'AMIANTE DANS LES MATERIAUX

N° de rapport d'analyse : AR-22-EK-079034-01 Date d'émission de rapport : 30/09/2022 7:41 Page 15/65
 Référence laboratoire N° : 22EK083689 Référence de suivi du dossier N° : 22NM031751
 Reçu au laboratoire le : 29/09/2022 Date de réception : 22/09/2022
 Date d'analyse : 29/09/2022
 Référence dossier Client: 22NM031751 - 22443265 A - 98 boulevard GAMBETTA 62200 BOULOGNE-SUR-MER - REGION
 HAUT DE FRANCE DIRECTION GESTION PATRIMONIALE

N° éch.	Référence client	Description visuelle	Technique utilisée / Analyste	Préparation		Résultats
				Nb prep / Nb grilles ou lames	Type	
058	22NM031751-058 - P058-R-2 - Sas 2 - Sol - Revêtement de sol - Colle - Moquette	Matériau souple fibreux de type moquette (gris) ; matériau souple (fibreux) (bitumineux) (noir) ; matériau semi-dur (gris)	MET / BO2V	1 / 2	Calcination et/ou attaque acide (méthode interne de traitement)	Fibres d'amiante non détectées
059	22NM031751-059 - P059-R-2 - Sas 2 - Sol - Plancher - Béton	Matériau (rose) ; matériau dur de type mortier, béton, chape (gris)	MET / BO2V	1 / 2	Calcination et/ou attaque acide (méthode interne de traitement)	Fibres d'amiante non détectées
060	22NM031751-060 - P060-R-2 - Sas 2 - C - Murs - Enduit - Peinture	Matériau de type peinture (beige) ; matériau semi-dur de type ciment (gris)	MET / BO2V	1 / 2	Calcination et/ou attaque acide (méthode interne de traitement)	Fibres d'amiante non détectées
061 ⁽¹⁾	22NM031751-061 - P061-Extérieur - Sas 2 R-2 - A - Ensemble des portes - Joint d'étanchéité - Peinture	Matériau souple de type joint (gris)	MET / BO2V	1 / 2	Calcination et/ou attaque acide (méthode interne de traitement)	Fibres d'amiante non détectées
062	22NM031751-062 - P062-Extérieur - Sas 2 R-2 - A - Facades lourdes y compris poteaux - Enduit - Peinture	Matériau de type peinture (beige) ; matériau semi-dur de type enduit (beige) ; matériau semi-dur (marron)	MET / BO2V	1 / 2	Calcination et/ou attaque acide (méthode interne de traitement)	Fibres d'amiante non détectées
063	22NM031751-063 - P063-Extérieur - Sas 2 R-2 - Sol - Plancher - Béton	Matériau dur de type mortier, béton, chape (gris)	MET / BO2V	1 / 2	Calcination et/ou attaque acide (méthode interne de traitement)	Fibres d'amiante non détectées

La reproduction de ce document n'est autorisée que sous sa forme intégrale. Il comporte 65 page(s). Le présent rapport ne concerne que les objets soumis à l'essai tels qu'ils ont été reçus au laboratoire. Les essais identifiés par le symbole * ne sont pas inclus dans la portée d'accréditation.

Eurofins Lab Environment Testing Portugal, Unipessoal Lda.
 Rua Monte de Alem, 62
 4580-733 Sobrosa - Paredes, PORTUGAL





Eurofins Lab Environment Testing Portugal, Unipessoal Lda.

RAPPORT D'ANALYSE D'AMIANTE DANS LES MATERIAUX

N° de rapport d'analyse : AR-22-EK-079034-01 Date d'émission de rapport : 30/09/2022 7:41 Page 16/65
 Référence laboratoire N° : 22EK083689 Référence de suivi du dossier N° : 22NM031751
 Reçu au laboratoire le : 29/09/2022 Date de réception : 22/09/2022
 Date d'analyse : 29/09/2022
 Référence dossier Client: 22NM031751 - 22443265 A - 98 boulevard GAMBETTA 62200 BOULOGNE-SUR-MER - REGION
 HAUT DE FRANCE DIRECTION GESTION PATRIMONIALE

N° éch.	Référence client	Description visuelle	Technique utilisée / Analyste	Préparation		Résultats
				Nb prep / Nb grilles ou lames	Type	
064	22NM031751-064 - P064-Extérieur - Sas 2 R-2 - B - Facades lourdes y compris poteaux - Enduit - Peinture	Matériau de type peinture (beige) ; matériau semi-dur de type enduit (blanc) ; matériau dur de type mortier, béton, chape (gris)	MET / BO2V	1 / 2	Calcination et/ou attaque acide (méthode interne de traitement)	Fibres d'amiante non détectées
		Matériau dur de type mortier, béton, chape (gris)	MET / BO2V	1 / 2	Calcination et/ou attaque acide (méthode interne de traitement)	Fibres d'amiante non détectées
065	22NM031751-065 - P065-Extérieur - Sas 2 R-2 - B - Facades lourdes y compris poteaux - Enduit - Peinture	Matériau de type peinture (beige) ; matériau semi-dur de type enduit (blanc) ; matériau semi-dur de type ciment (gris)	MET / X2DG	1 / 2	Calcination et/ou attaque acide (méthode interne de traitement)	Fibres d'amiante non détectées
		Matériau de type peinture (beige) ; matériau semi-dur de type enduit (blanc) ; matériau dur de type mortier, béton, chape (gris)	MET / X2DG	1 / 2	Calcination et/ou attaque acide (méthode interne de traitement)	Fibres d'amiante non détectées
		Matériau dur de type mortier, béton, chape (gris)	MET / BO2V	1 / 2	Calcination et/ou attaque acide (méthode interne de traitement)	Fibres d'amiante non détectées
066	22NM031751-066 - P066-Extérieur - Sas 2 R-2 - Plafond - Plafond - Enduit - Peinture	Matériau de type système d'enduit peinture (beige) ; matériau dur de type mortier, béton, chape (gris)	MET / X2DG	1 / 2	Calcination et/ou attaque acide (méthode interne de traitement)	Fibres d'amiante non détectées

La reproduction de ce document n'est autorisée que sous sa forme intégrale. Il comporte 65 page(s). Le présent rapport ne concerne que les objets soumis à l'essai tels qu'ils ont été reçus au laboratoire. Les essais identifiés par le symbole * ne sont pas inclus dans la portée d'accréditation.

Eurofins Lab Environment Testing Portugal, Unipessoal Lda.
 Rua Monte de Alem, 62
 4580-733 Sobrosa - Paredes, PORTUGAL





Eurofins Lab Environment Testing Portugal, Unipessoal Lda.

RAPPORT D'ANALYSE D'AMIANTE DANS LES MATERIAUX

N° de rapport d'analyse : AR-22-EK-079034-01 Date d'émission de rapport : 30/09/2022 7:41 Page 17/65
 Référence laboratoire N° : 22EK083689 Référence de suivi du dossier N° : 22NM031751
 Reçu au laboratoire le : 29/09/2022 Date de réception : 22/09/2022
 Date d'analyse : 29/09/2022
 Référence dossier Client: 22NM031751 - 22443265 A - 98 boulevard GAMBETTA 62200 BOULOGNE-SUR-MER - REGION
 HAUT DE FRANCE DIRECTION GESTION PATRIMONIALE

N° éch.	Référence client	Description visuelle	Technique utilisée / Analyste	Préparation		Résultats
				Nb prep / Nb grilles ou lames	Type	
067	22NM031751-067 - P067-Extérieur - Sas 2 R-2 - B - Facades lourdes y compris poteaux - Rebouchage - Peinture	Matériau de type peinture (beige) ; matériau dur de type mortier, béton, chape (gris)	MET / X2DG	1 / 2	Calcination et/ou attaque acide (méthode interne de traitement)	Fibres d'amiante non détectées
		Matériau dur de type mortier, béton, chape (gris)	MET / X2DG	1 / 2	Calcination et/ou attaque acide (méthode interne de traitement)	Fibres d'amiante non détectées
068	22NM031751-068 - P068-Extérieur - Sas 2 R-2 - Toutes zones - Ensemble des marches - Béton	Matériau dur de type mortier, béton, chape (gris)	MET / X2DG	1 / 2	Calcination et/ou attaque acide (méthode interne de traitement)	Fibres d'amiante non détectées
069	22NM031751-069 - P069-R-2 - escalier 1 (projection) - Murs - Ensemble des murs - Enduit - Peinture	Matériau de type peinture (beige) ; matériau dur de type mortier, béton, chape (gris) (clair)	MET / X2DG	1 / 2	Calcination et/ou attaque acide (méthode interne de traitement)	Fibres d'amiante non détectées
		Matériau de type peinture (blanc) ; matériau dur de type mortier, béton, chape (gris) (foncé)	MET / X2DG	1 / 2	Calcination et/ou attaque acide (méthode interne de traitement)	Fibres d'amiante non détectées
070	22NM031751-070 - P070-R-2 - escalier 1 (projection) - Sol - Revêtement de sol - Carrelage + Colle	Matériau dur de type carrelage, faïence (beige) + (gris) ; matériau dur de type ciment-colle (beige)	MET / RU8H	1 / 2	Calcination et/ou attaque acide (méthode interne de traitement)	Fibres d'amiante non détectées

La reproduction de ce document n'est autorisée que sous sa forme intégrale. Il comporte 65 page(s). Le présent rapport ne concerne que les objets soumis à l'essai tels qu'ils ont été reçus au laboratoire. Les essais identifiés par le symbole * ne sont pas inclus dans la portée d'accréditation.

Eurofins Lab Environment Testing Portugal, Unipessoal Lda.
 Rua Monte de Além, 62
 4580-733 Sobrosa - Paredes, PORTUGAL





Eurofins Lab Environment Testing Portugal, Unipessoal Lda.

RAPPORT D'ANALYSE D'AMIANTE DANS LES MATERIAUX

N° de rapport d'analyse : AR-22-EK-079034-01 Date d'émission de rapport : 30/09/2022 7:41 Page 18/65
 Référence laboratoire N° : 22EK083689 Référence de suivi du dossier N° : 22NM031751
 Reçu au laboratoire le : 29/09/2022 Date de réception : 22/09/2022
 Date d'analyse : 29/09/2022
 Référence dossier Client: 22NM031751 - 22443265 A - 98 boulevard GAMBETTA 62200 BOULOGNE-SUR-MER - REGION
 HAUT DE FRANCE DIRECTION GESTION PATRIMONIALE

N° éch.	Référence client	Description visuelle	Technique utilisée / Analyste	Préparation		Résultats
				Nb prep / Nb grilles ou lames	Type	
071	22NM031751-071 - P071-R-2 - escalier 1 (projection) - Sol - Revêtement de sol - Carrelage + Colle	Matériau dur de type carrelage, faïence (beige) + (gris) ; matériau dur de type ciment-colle (beige)	MET / RU8H	1 / 2	Calcination et/ou attaque acide (méthode interne de traitement)	Fibres d'amiante non détectées
072	22NM031751-072 - P072-R-2 - escalier 1 (projection) - Murs - Revêtement de murs - Colle de plinthes	Matériau dur de type carrelage, faïence (beige) + (gris) ; matériau dur de type joint ciment (blanc) ; matériau dur de type ciment-colle (beige) ; matériau dur (orange)	MET / RU8H	1 / 2	Calcination et/ou attaque acide (méthode interne de traitement)	Fibres d'amiante non détectées
073	22NM031751-073 - P073-R-2 - Local projection - Plafond - Ensemble des poutres - Enduit - Peinture	Matériau de type système d'enduit peinture (bleu) ; matériau semi-dur de type plâtre (blanc)	MET / RU8H	1 / 2	Calcination et/ou attaque acide (méthode interne de traitement)	Fibres d'amiante non détectées
		Matériau semi-dur de type plâtre (blanc)	MET / RU8H	1 / 2	Calcination et/ou attaque acide (méthode interne de traitement)	Fibres d'amiante non détectées
074	22NM031751-074 - P074-R-2 - Local projection - D - Murs - Enduit - Peinture	Matériau de type système d'enduit peinture (bleu) ; matériau semi-dur de type plâtre (blanc)	MET / RU8H	1 / 2	Calcination et/ou attaque acide (méthode interne de traitement)	Fibres d'amiante non détectées
		Matériau semi-dur de type plâtre (blanc)	MET / RU8H	1 / 2	Calcination et/ou attaque acide (méthode interne de traitement)	Fibres d'amiante non détectées

La reproduction de ce document n'est autorisée que sous sa forme intégrale. Il comporte 65 page(s). Le présent rapport ne concerne que les objets soumis à l'essai tels qu'ils ont été reçus au laboratoire. Les essais identifiés par le symbole * ne sont pas inclus dans la portée d'accréditation.

Eurofins Lab Environment Testing Portugal, Unipessoal Lda.
 Rua Monte de Além, 62
 4580-733 Sobrosa - Paredes, PORTUGAL





Eurofins Lab Environment Testing Portugal, Unipessoal Lda.

RAPPORT D'ANALYSE D'AMIANTE DANS LES MATERIAUX

N° de rapport d'analyse : AR-22-EK-079034-01 Date d'émission de rapport : 30/09/2022 7:41 Page19/65
Référence laboratoire N° : 22EK083689 Référence de suivi du dossier N° : 22NM031751
Reçu au laboratoire le : 29/09/2022 Date de réception : 22/09/2022
Date d'analyse : 29/09/2022
Référence dossier Client: 22NM031751 - 22443265 A - 98 boulevard GAMBETTA 62200 BOULOGNE-SUR-MER - REGION
HAUT DE FRANCE DIRECTION GESTION PATRIMONIALE

N° éch.	Référence client	Description visuelle	Technique utilisée / Analyste	Préparation		Résultats
				Nb prep / Nb grilles ou lames	Type	
075	22NM031751-075 - P075-R-2 - Local projection - D - Murs - Enduit - Peinture	Matériau de type système d'enduit peinture (bleu) ; matériau semi-dur de type plâtre (blanc)	MET /RU8H	1 / 2	Calcination et/ou attaque acide (méthode interne de traitement)	Fibres d'amiante non détectées
		Matériau semi-dur de type plâtre (blanc)	MET /RU8H	1 / 2	Calcination et/ou attaque acide (méthode interne de traitement)	Fibres d'amiante non détectées
076	22NM031751-076 - P076-R-2 - dégagement 5 - Sol - Revêtement de sol - Carrelage + Colle	Matériau dur de type carrelage, faïence (beige) ; matériau dur de type joint ciment (gris) ; matériau dur de type ciment-colle (beige)	MET /RU8H	1 / 2	Calcination et/ou attaque acide (méthode interne de traitement)	Fibres d'amiante non détectées
077	22NM031751-077 - P077-R-2 - dégagement 5 - Murs - Revêtement de murs - Colle de plinthes	Matériau dur de type carrelage, faïence (beige) ; matériau dur de type joint ciment (gris) ; matériau dur de type ciment-colle (beige)	MET /RU8H	1 / 2	Calcination et/ou attaque acide (méthode interne de traitement)	Fibres d'amiante non détectées
078	22NM031751-078 - P078-R-2 - dégagement 5 - Plafond - Conduit de fluide - Calorifugeage - Peinture	Matériau de type système d'enduit peinture (fibreuse) (jaune) ; matériau semi-dur de type plâtre (blanc) ; matériau souple (noir)	MET /RU8H	1 / 2	Calcination et/ou attaque acide (méthode interne de traitement)	Fibres d'amiante non détectées
079	22NM031751-079 - P079-R-2 - dégagement 5 - Plafond - Plafond - Enduit - Peinture	Matériau de type système d'enduit peinture (jaune) ; matériau dur de type mortier, béton, chape (beige)	MET /RU8H	1 / 2	Calcination et/ou attaque acide (méthode interne de traitement)	Fibres d'amiante non détectées

La reproduction de ce document n'est autorisée que sous sa forme intégrale. Il comporte 65 page(s). Le présent rapport ne concerne que les objets soumis à l'essai tels qu'ils ont été reçus au laboratoire. Les essais identifiés par le symbole * ne sont pas inclus dans la portée d'accréditation.

Eurofins Lab Environment Testing Portugal, Unipessoal Lda.
Rua Monte de Alén, 62
4580-733 Sobrosa - Paredes, PORTUGAL





Eurofins Lab Environment Testing Portugal, Unipessoal Lda.

RAPPORT D'ANALYSE D'AMIANTE DANS LES MATERIAUX

N° de rapport d'analyse : AR-22-EK-079034-01 Date d'émission de rapport : 30/09/2022 7:41 Page20/65
 Référence laboratoire N° : 22EK083689 Référence de suivi du dossier N° : 22NM031751
 Reçu au laboratoire le : 29/09/2022 Date de réception : 22/09/2022
 Date d'analyse : 29/09/2022
 Référence dossier Client: 22NM031751 - 22443265 A - 98 boulevard GAMBETTA 62200 BOULOGNE-SUR-MER - REGION
 HAUT DE FRANCE DIRECTION GESTION PATRIMONIALE

N° éch.	Référence client	Description visuelle	Technique utilisée / Analyste	Préparation		Résultats
				Nb prep / Nb grilles ou lames	Type	
080	22NM031751-080 - P080-R-2 - dégagement 5 - Plafond - Ensemble des poutres - Enduit - Peinture	Matériau de type système d'enduit peinture (jaune) ; matériau dur de type mortier, béton, chape (beige)	MET / C3DM	1 / 2	Calcination et/ou attaque acide (méthode interne de traitement)	Fibres d'amiante non détectées
		Matériau dur de type mortier, béton, chape (beige)	MET / RU8H	1 / 2	Calcination et/ou attaque acide (méthode interne de traitement)	Fibres d'amiante non détectées
081	22NM031751-081 - P081-R-2 - Local technique 3 (reserve 1 - Sol - Revêtement de sol - Dalle de sol, colle et ragréage	Matériau de type peinture (blanc) ; matériau semi-dur de type dalle de sol (fibreuse) (marron)	MET / BO2V	1 / 2	Calcination et/ou attaque acide (méthode interne de traitement)	Fibres d'amiante non détectées
		Matériau de type colle (jaune) ; matériau semi-dur de type ragréage (rose) ; matériau dur de type mortier, béton, chape (gris)	MET / BO2V	1 / 2	Calcination et/ou attaque acide (méthode interne de traitement)	Fibres d'amiante non détectées
082	22NM031751-082 - P082-R-2 - Local technique 3 (reserve 1 - Murs - Murs - Joint d'assemblage - Peinture	Matériau fibreux de type papier peint (beige) ; matériau semi-dur de type enduit (blanc) ; matériau semi-dur de type plaque (plâtreux) (marron)	MET / BO2V	1 / 2	Calcination et/ou attaque acide (méthode interne de traitement)	Fibres d'amiante non détectées
083	22NM031751-083 - P083-R-2 - Local technique 3 (reserve 1 - Plafond - Plafond - Joint d'assemblage - Peinture	Matériau de type peinture (beige) ; matériau semi-dur de type plâtre (blanc)	MET / BO2V	1 / 2	Calcination et/ou attaque acide (méthode interne de traitement)	Fibres d'amiante non détectées

La reproduction de ce document n'est autorisée que sous sa forme intégrale. Il comporte 65 page(s). Le présent rapport ne concerne que les objets soumis à l'essai tels qu'ils ont été reçus au laboratoire. Les essais identifiés par le symbole * ne sont pas inclus dans la portée d'accréditation.

Eurofins Lab Environment Testing Portugal, Unipessoal Lda.
 Rua Monte de Além, 62
 4580-733 Sobrosa - Paredes, PORTUGAL





Eurofins Lab Environment Testing Portugal, Unipessoal Lda.

RAPPORT D'ANALYSE D'AMIANTE DANS LES MATERIAUX

N° de rapport d'analyse : AR-22-EK-079034-01 Date d'émission de rapport : 30/09/2022 7:41 Page 21/65
 Référence laboratoire N° : 22EK083689 Référence de suivi du dossier N° : 22NM031751
 Reçu au laboratoire le : 29/09/2022 Date de réception : 22/09/2022
 Date d'analyse : 29/09/2022
 Référence dossier Client: 22NM031751 - 22443265 A - 98 boulevard GAMBETTA 62200 BOULOGNE-SUR-MER - REGION
 HAUT DE FRANCE DIRECTION GESTION PATRIMONIALE

N° éch.	Référence client	Description visuelle	Technique utilisée / Analyste	Préparation		Résultats
				Nb prep / Nb grilles ou lames	Type	
084	22NM031751-084 - P084-R-2 - Local technique 3 (reserve 1 - Plafond - Ensemble des poutres - Enduit - Peinture	Matériau fibreux de type papier peint (beige) ; matériau de type peinture (beige) ; matériau de type peinture (blanc) ; matériau semi-dur de type plâtre (blanc)	MET / BO2V	1 / 2	Calcination et/ou attaque acide (méthode interne de traitement)	Fibres d'amiante non détectées
		Matériau semi-dur de type plâtre (blanc)	MET / BO2V	1 / 2	Calcination et/ou attaque acide (méthode interne de traitement)	Fibres d'amiante non détectées
085	22NM031751-085 - P085-R-2 - Local technique 3 (machinerie ascenseur - Plafond - Enduit - Peinture	Matériau de type peinture (beige) ; matériau de type peinture (blanc) ; matériau dur de type mortier, béton, chape (gris)	MET / BO2V	1 / 2	Calcination et/ou attaque acide (méthode interne de traitement)	Fibres d'amiante non détectées
		Matériau dur de type mortier, béton, chape (gris)	MET / BO2V	1 / 2	Calcination et/ou attaque acide (méthode interne de traitement)	Fibres d'amiante non détectées
086	22NM031751-086 - P086-R-2 - Local technique 3 (machinerie ascenseur - C - Murs - Enduit - Peinture	Matériau de type système d'enduit peinture (beige) ; matériau dur de type mortier, béton, chape (gris)	MET / BO2V	1 / 2	Calcination et/ou attaque acide (méthode interne de traitement)	Fibres d'amiante non détectées
		Matériau dur de type mortier, béton, chape (gris)(i)	MET / D8NW	1 / 2	Calcination et/ou attaque acide (méthode interne de traitement)	Fibres d'amiante non détectées

La reproduction de ce document n'est autorisée que sous sa forme intégrale. Il comporte 65 page(s). Le présent rapport ne concerne que les objets soumis à l'essai tels qu'ils ont été reçus au laboratoire. Les essais identifiés par le symbole * ne sont pas inclus dans la portée d'accréditation.

Eurofins Lab Environment Testing Portugal, Unipessoal Lda.
 Rua Monte de Além, 62
 4580-733 Sobrosa - Paredes, PORTUGAL





Eurofins Lab Environment Testing Portugal, Unipessoal Lda.

RAPPORT D'ANALYSE D'AMIANTE DANS LES MATERIAUX

N° de rapport d'analyse : AR-22-EK-079034-01 Date d'émission de rapport : 30/09/2022 7:41 Page 22/65
 Référence laboratoire N° : 22EK083689 Référence de suivi du dossier N° : 22NM031751
 Reçu au laboratoire le : 29/09/2022 Date de réception : 22/09/2022
 Date d'analyse : 29/09/2022
 Référence dossier Client: 22NM031751 - 22443265 A - 98 boulevard GAMBETTA 62200 BOULOGNE-SUR-MER - REGION
 HAUT DE FRANCE DIRECTION GESTION PATRIMONIALE

N° éch.	Référence client	Description visuelle	Technique utilisée / Analyste	Préparation		Résultats
				Nb prep / Nb grilles ou lames	Type	
087 (2)	22NM031751-087 - P087-R-2 - Local technique 3 (machinerie ascenseur - Sol - Plancher - Béton)	Matériau dur de type mortier, béton, chape (gris)	MET / X2DG	1 / 2	Calcination et/ou attaque acide (méthode interne de traitement)	Fibres d'amiante non détectées
088	22NM031751-088 - P088-R-2 - Rangement 1 - Sol - Revêtement de sol - Carrelage + Colle	Matériau dur de type carrelage, faïence (gris) + (beige) ; matériau semi-dur (marron) ; matériau dur de type ciment-colle (gris)	MET / BO2V	1 / 2	Calcination et/ou attaque acide (méthode interne de traitement)	Fibres d'amiante non détectées
089	22NM031751-089 - P089-R-2 - Rangement 1 - Murs - Revêtement de murs - Colle de plinthes	Matériau dur de type ciment-colle (beige)	MET / BO2V	1 / 2	Calcination et/ou attaque acide (méthode interne de traitement)	Fibres d'amiante non détectées
090	22NM031751-090 - P090-R-2 - Rangement 1 - E - Murs - Enduit - Peinture	Matériau de type peinture (blanc) ; matériau dur de type mortier, béton, chape (beige)	MET / BO2V	1 / 2	Calcination et/ou attaque acide (méthode interne de traitement)	Fibres d'amiante non détectées
		Matériau dur de type mortier, béton, chape (beige)	MET / BO2V	1 / 2	Calcination et/ou attaque acide (méthode interne de traitement)	Fibres d'amiante non détectées
091	22NM031751-091 - P091-R-2 - Rangement 1 - F - Murs - Enduit - Peinture	Matériau de type peinture (blanc) ; matériau dur de type mortier, béton, chape (beige)	MET / BO2V	1 / 2	Calcination et/ou attaque acide (méthode interne de traitement)	Fibres d'amiante non détectées

La reproduction de ce document n'est autorisée que sous sa forme intégrale. Il comporte 65 page(s). Le présent rapport ne concerne que les objets soumis à l'essai tels qu'ils ont été reçus au laboratoire. Les essais identifiés par le symbole * ne sont pas inclus dans la portée d'accréditation.

Eurofins Lab Environment Testing Portugal, Unipessoal Lda.
 Rua Monte de Além, 62
 4580-733 Sobrosa - Paredes, PORTUGAL





Eurofins Lab Environment Testing Portugal, Unipessoal Lda.

RAPPORT D'ANALYSE D'AMIANTE DANS LES MATERIAUX

N° de rapport d'analyse : AR-22-EK-079034-01 Date d'émission de rapport : 30/09/2022 7:41 Page23/65
 Référence laboratoire N° : 22EK083689 Référence de suivi du dossier N° : 22NM031751
 Reçu au laboratoire le : 29/09/2022 Date de réception : 22/09/2022
 Date d'analyse : 29/09/2022
 Référence dossier Client: 22NM031751 - 22443265 A - 98 boulevard GAMBETTA 62200 BOULOGNE-SUR-MER - REGION
 HAUT DE FRANCE DIRECTION GESTION PATRIMONIALE

N° éch.	Référence client	Description visuelle	Technique utilisée / Analyste	Préparation		Résultats
				Nb prep / Nb grilles ou lames	Type	
		Matériau dur de type mortier, béton, chape (beige)	MET / BO2V	1 / 2	Calcination et/ou attaque acide (méthode interne de traitement)	Fibres d'amiante non détectées
092	22NM031751-092 - P092-R-2 - Rangement 1 - Plafond - Plafond - Enduit - Peinture	Matériau semi-dur (gris) ; matériau dur de type mortier, béton, chape (beige)	MET / BO2V	1 / 2	Calcination et/ou attaque acide (méthode interne de traitement)	Fibres d'amiante non détectées
093	22NM031751-093 - P093-R-2 - Local technique 2 - Sol - Revêtement de sol - Dalle de sol, colle et ragréage	Matériau souple de type revêtement de sol (beige)	MET / RU8H	1 / 2	Calcination et/ou attaque acide (méthode interne de traitement)	Fibres d'amiante non détectées
094	22NM031751-094 - P094-R-2 - Rangement 1 - Sol - Plancher - Rebouchage - Ciment	Matériau dur de type mortier, béton, chape (beige)	MET / RU8H	1 / 2	Calcination et/ou attaque acide (méthode interne de traitement)	Fibres d'amiante non détectées
095	22NM031751-095 - P095-R-1 - Reserve - Sol - Revêtement de sol - Dalle de sol, colle et ragréage	Matériau semi-dur de type dalle de sol (fibreuse) (beige)	MET / RU8H	1 / 2	Calcination et/ou attaque acide (méthode interne de traitement)	Fibres d'amiante non détectées
		Matériau de type colle (jaune) ; matériau dur de type mortier, béton, chape (beige)	MET / RU8H	1 / 2	Calcination et/ou attaque acide (méthode interne de traitement)	Fibres d'amiante non détectées

La reproduction de ce document n'est autorisée que sous sa forme intégrale. Il comporte 65 page(s). Le présent rapport ne concerne que les objets soumis à l'essai tels qu'ils ont été reçus au laboratoire. Les essais identifiés par le symbole * ne sont pas inclus dans la portée d'accréditation.

Eurofins Lab Environment Testing Portugal, Unipessoal Lda.
 Rua Monte de Além, 62
 4580-733 Sobrosa - Paredes, PORTUGAL





Eurofins Lab Environment Testing Portugal, Unipessoal Lda.

RAPPORT D'ANALYSE D'AMIANTE DANS LES MATERIAUX

N° de rapport d'analyse : AR-22-EK-079034-01 Date d'émission de rapport : 30/09/2022 7:41 Page 24/65
 Référence laboratoire N° : 22EK083689 Référence de suivi du dossier N° : 22NM031751
 Reçu au laboratoire le : 29/09/2022 Date de réception : 22/09/2022
 Date d'analyse : 29/09/2022
 Référence dossier Client: 22NM031751 - 22443265 A - 98 boulevard GAMBETTA 62200 BOULOGNE-SUR-MER - REGION
 HAUT DE FRANCE DIRECTION GESTION PATRIMONIALE

N° éch.	Référence client	Description visuelle	Technique utilisée / Analyste	Préparation		Résultats
				Nb prep / Nb grilles ou lames	Type	
096	22NM031751-096 - P096-R-1 - Reserve - E - Murs - Enduit - Peinture	Matériau de type peinture (blanc) ; matériau de type peinture (jaune) ; matériau dur de type mortier, béton, chape (beige)	MET / RU8H	1 / 2	Calcination et/ou attaque acide (méthode interne de traitement)	Fibres d'amiante non détectées
097	22NM031751-097 - P097-R-1 - Reserve - Plafond - Plafond - Joint d'assemblage - Peinture	Matériau de type peinture (beige) ; matériau de type peinture (jaune) ; matériau semi-dur de type plâtre (blanc)	MET / RU8H	1 / 2	Calcination et/ou attaque acide (méthode interne de traitement)	Fibres d'amiante non détectées
098	22NM031751-098 - P098-R-1 - Placard - Sol - Revêtement de sol - Carrelage + Colle	Matériau dur de type carrelage, faïence (gris) ; matériau dur de type ciment-colle (beige)	MET / RU8H	1 / 2	Calcination et/ou attaque acide (méthode interne de traitement)	Fibres d'amiante non détectées
099	22NM031751-099 - P099-R-1 - Dégagement 6 - Sol - Revêtement de sol - Carrelage + Colle	Matériau dur de type carrelage, faïence (orange) ; matériau dur de type ciment-colle (beige) ; matériau dur de type mortier, béton, chape (beige)	MET / RU8H	1 / 2	Calcination et/ou attaque acide (méthode interne de traitement)	Fibres d'amiante non détectées
100	22NM031751-100 - P100-R-1 - Dégagement 6 - Murs - Revêtement de murs - Colle de plinthes	Matériau dur de type carrelage, faïence (beige) ; matériau dur de type ciment-colle (beige) ; matériau souple (fibreuse) (blanc) ; matériau semi-dur (blanc) ; matériau semi-dur (bleu)	MET / RU8H	1 / 2	Calcination et/ou attaque acide (méthode interne de traitement)	Fibres d'amiante non détectées

La reproduction de ce document n'est autorisée que sous sa forme intégrale. Il comporte 65 page(s). Le présent rapport ne concerne que les objets soumis à l'essai tels qu'ils ont été reçus au laboratoire. Les essais identifiés par le symbole * ne sont pas inclus dans la portée d'accréditation.

Eurofins Lab Environment Testing Portugal, Unipessoal Lda.
 Rua Monte de Alén, 62
 4580-733 Sobrosa - Paredes, PORTUGAL





Eurofins Lab Environment Testing Portugal, Unipessoal Lda.

RAPPORT D'ANALYSE D'AMIANTE DANS LES MATERIAUX

N° de rapport d'analyse : AR-22-EK-079034-01 Date d'émission de rapport : 30/09/2022 7:41 Page 25/65
 Référence laboratoire N° : 22EK083689 Référence de suivi du dossier N° : 22NM031751
 Reçu au laboratoire le : 29/09/2022 Date de réception : 22/09/2022
 Date d'analyse : 29/09/2022
 Référence dossier Client: 22NM031751 - 22443265 A - 98 boulevard GAMBETTA 62200 BOULOGNE-SUR-MER - REGION
 HAUT DE FRANCE DIRECTION GESTION PATRIMONIALE

N° éch.	Référence client	Description visuelle	Technique utilisée / Analyste	Préparation		Résultats
				Nb prep / Nb grilles ou lames	Type	
		Matériau de type peinture (beige) ; matériau dur de type joint ciment (gris)	MET / RU8H	1 / 2	Calcination et/ou attaque acide (méthode interne de traitement)	Fibres d'amiante non détectées
101	22NM031751-101 - P101-R-1 - Dégagement 6 - Plafond - Plafond - Enduit - Peinture	Matériau de type peinture (blanc) ; matériau semi-dur de type plâtre (beige)	MET / D8NW	1 / 2	Calcination et/ou attaque acide (méthode interne de traitement)	Fibres d'amiante non détectées
		Matériau semi-dur de type plâtre (beige)	MET / C3DM	1 / 2	Calcination et/ou attaque acide (méthode interne de traitement)	Fibres d'amiante non détectées
102	22NM031751-102 - P102-R-1 - Local 2 - Plafond - Plafond - Enduit - Peinture	Matériau de type peinture (beige) ; matériau semi-dur de type plâtre (beige)	MET / D8NW	1 / 2	Calcination et/ou attaque acide (méthode interne de traitement)	Fibres d'amiante non détectées
		Matériau semi-dur de type plâtre (beige)	MET / D8NW	1 / 2	Calcination et/ou attaque acide (méthode interne de traitement)	Fibres d'amiante non détectées
103	22NM031751-103 - P103-R-1 - Local 2 - D - Murs - Joint d'assemblage - Peinture	Matériau de type maillage de fibres et liant (bleu) ; matériau semi-dur de type enduit (blanc) ; matériau semi-dur de type plâtre (beige)	MET / D8NW	1 / 2	Calcination et/ou attaque acide (méthode interne de traitement)	Fibres d'amiante non détectées

La reproduction de ce document n'est autorisée que sous sa forme intégrale. Il comporte 65 page(s). Le présent rapport ne concerne que les objets soumis à l'essai tels qu'ils ont été reçus au laboratoire. Les essais identifiés par le symbole * ne sont pas inclus dans la portée d'accréditation.

Eurofins Lab Environment Testing Portugal, Unipessoal Lda.
 Rua Monte de Alem, 62
 4580-733 Sobrosa - Paredes, PORTUGAL





Eurofins Lab Environment Testing Portugal, Unipessoal Lda.

RAPPORT D'ANALYSE D'AMIANTE DANS LES MATERIAUX

N° de rapport d'analyse : AR-22-EK-079034-01 Date d'émission de rapport : 30/09/2022 7:41 Page 26/65
 Référence laboratoire N° : 22EK083689 Référence de suivi du dossier N° : 22NM031751
 Reçu au laboratoire le : 29/09/2022 Date de réception : 22/09/2022
 Date d'analyse : 29/09/2022
 Référence dossier Client: 22NM031751 - 22443265 A - 98 boulevard GAMBETTA 62200 BOULOGNE-SUR-MER - REGION
 HAUT DE FRANCE DIRECTION GESTION PATRIMONIALE

N° éch.	Référence client	Description visuelle	Technique utilisée / Analyste	Préparation		Résultats
				Nb prep / Nb grilles ou lames	Type	
104	22NM031751-104 - P104-R-1 - Local 3 - Plafond - Plafond - Enduit - Peinture	Matériau de type système d'enduit peinture (beige) ; matériau semi-dur de type plâtre (blanc)	MET / D8NW	1 / 2	Calcination et/ou attaque acide (méthode interne de traitement)	Fibres d'amiante non détectées
		Matériau semi-dur de type plâtre (blanc)	MET / D8NW	1 / 2	Calcination et/ou attaque acide (méthode interne de traitement)	Fibres d'amiante non détectées
105	22NM031751-105 - P105-R-1 - Local 4 - Plafond - Plafond - Joint d'assemblage - Peinture	Matériau de type peinture (blanc) ; matériau semi-dur de type enduit (blanc) ; matériau souple fibreux de type papier, carton (blanc) ; matériau semi-dur de type plâtre (fibreux) (blanc)	MET / D8NW	1 / 2	Calcination et/ou attaque acide (méthode interne de traitement)	Fibres d'amiante non détectées
		Matériau souple fibreux de type papier, carton (blanc)	MOLP / Y9NI	2 / 2	-	Fibres d'amiante non détectées
106	22NM031751-106 - P106-R-1 - Local 4 - Sol - Revêtement de sol - Dalle de sol, colle et ragréage	Matériau semi-dur de type dalle de sol (fibreux) (beige)	MET / D8NW	1 / 2	Calcination et/ou attaque acide (méthode interne de traitement)	Fibres d'amiante non détectées
		Matériau de type colle (jaune) ; matériau semi-dur de type ragréage (gris) ; matériau semi-dur (gris) (clair)	MET / D8NW	1 / 2	Calcination et/ou attaque acide (méthode interne de traitement)	Fibres d'amiante non détectées

La reproduction de ce document n'est autorisée que sous sa forme intégrale. Il comporte 65 page(s). Le présent rapport ne concerne que les objets soumis à l'essai tels qu'ils ont été reçus au laboratoire. Les essais identifiés par le symbole * ne sont pas inclus dans la portée d'accréditation.

Eurofins Lab Environment Testing Portugal, Unipessoal Lda.
 Rua Monte de Além, 62
 4580-733 Sobrosa - Paredes, PORTUGAL





Eurofins Lab Environment Testing Portugal, Unipessoal Lda.

RAPPORT D'ANALYSE D'AMIANTE DANS LES MATERIAUX

N° de rapport d'analyse : AR-22-EK-079034-01 Date d'émission de rapport : 30/09/2022 7:41 Page 27/65
 Référence laboratoire N° : 22EK083689 Référence de suivi du dossier N° : 22NM031751
 Reçu au laboratoire le : 29/09/2022 Date de réception : 22/09/2022
 Date d'analyse : 29/09/2022
 Référence dossier Client: 22NM031751 - 22443265 A - 98 boulevard GAMBETTA 62200 BOULOGNE-SUR-MER - REGION
 HAUT DE FRANCE DIRECTION GESTION PATRIMONIALE

N° éch.	Référence client	Description visuelle	Technique utilisée / Analyste	Préparation		Résultats
				Nb prep / Nb grilles ou lames	Type	
107	22NM031751-107 - P107-R-1 - Local 4 - C et D - Murs - Enduit - Peinture	Matériau de type peinture (blanc) ; matériau semi-dur de type enduit (blanc) ; matériau semi-dur de type plâtre (bleu) (clair)	MET / D8NW	1 / 2	Calcination et/ou attaque acide (méthode interne de traitement)	Fibres d'amiante non détectées
		Matériau semi-dur de type plâtre (bleu) (clair)	MET / D8NW	1 / 2	Calcination et/ou attaque acide (méthode interne de traitement)	Fibres d'amiante non détectées
108	22NM031751-108 - P108-R-1 - Gaine technique n°2 - Sol - Plancher - Béton	Matériau dur de type mortier, béton, chape (gris)	MET / D8NW	1 / 2	Calcination et/ou attaque acide (méthode interne de traitement)	Fibres d'amiante non détectées
109	22NM031751-109 - P109-R-1 - Gaine technique n°2 - Murs - Murs - Enduit	Matériau semi-dur (gris) ; matériau dur de type mortier, béton, chape (gris)	MET / D8NW	1 / 2	Calcination et/ou attaque acide (méthode interne de traitement)	Fibres d'amiante non détectées
		Matériau dur de type mortier, béton, chape (beige)	MET / D8NW	1 / 2	Calcination et/ou attaque acide (méthode interne de traitement)	Fibres d'amiante non détectées
110	22NM031751-110 - P110-R-1 - Rangement 2 - Plafond - Plafond - Enduit - Peinture	Matériau de type peinture (beige) ; matériau semi-dur de type plâtre (beige)	MET / D8NW	1 / 2	Calcination et/ou attaque acide (méthode interne de traitement)	Fibres d'amiante non détectées

La reproduction de ce document n'est autorisée que sous sa forme intégrale. Il comporte 65 page(s). Le présent rapport ne concerne que les objets soumis à l'essai tels qu'ils ont été reçus au laboratoire. Les essais identifiés par le symbole * ne sont pas inclus dans la portée d'accréditation.

Eurofins Lab Environment Testing Portugal, Unipessoal Lda.
 Rua Monte de Além, 62
 4580-733 Sobrosa - Paredes, PORTUGAL





Eurofins Lab Environment Testing Portugal, Unipessoal Lda.

RAPPORT D'ANALYSE D'AMIANTE DANS LES MATERIAUX

N° de rapport d'analyse : AR-22-EK-079034-01 Date d'émission de rapport : 30/09/2022 7:41 Page28/65
 Référence laboratoire N° : 22EK083689 Référence de suivi du dossier N° : 22NM031751
 Reçu au laboratoire le : 29/09/2022 Date de réception : 22/09/2022
 Date d'analyse : 29/09/2022
 Référence dossier Client: 22NM031751 - 22443265 A - 98 boulevard GAMBETTA 62200 BOULOGNE-SUR-MER - REGION
 HAUT DE FRANCE DIRECTION GESTION PATRIMONIALE

N° éch.	Référence client	Description visuelle	Technique utilisée / Analyste	Préparation		Résultats
				Nb prep / Nb grilles ou lames	Type	
		Matériau semi-dur de type plâtre (beige)	MET / D8NW	1 / 2	Calcination et/ou attaque acide (méthode interne de traitement)	Fibres d'amiante non détectées
111	22NM031751-111 - P111-R-1 - Archives - Plafond - Faux-plafond - Plaque de faux-plafond	Matériau de type peinture (blanc) ; matériau semi-dur fibreux de type faux-plafonds (beige) ; matériau semi-dur (beige) en traces	MET / X2DG	1 / 2	Calcination et/ou attaque acide (méthode interne de traitement)	Fibres d'amiante non détectées
112	22NM031751-112 - P112-R-1 - Rangement 3 - Plafond - Plafond - Joint d'assemblage - Peinture	Matériau fibreux de type papier peint (beige) ; matériau semi-dur de type enduit (blanc) ; matériau souple fibreux de type papier, carton (rose)	MET / C3DM	1 / 2	Calcination et/ou attaque acide (méthode interne de traitement)	Fibres d'amiante non détectées
113	22NM031751-113 - P113-R-1 - Local technique 6 - Sol - Plancher - Béton	Matériau semi-dur (granulaire) (gris) ; matériau dur de type mortier, béton, chape (gris)	MET / D8NW	1 / 2	Calcination et/ou attaque acide (méthode interne de traitement)	Fibres d'amiante non détectées
		Matériau dur de type mortier, béton, chape (gris)	MET / D8NW	1 / 2	Calcination et/ou attaque acide (méthode interne de traitement)	Fibres d'amiante non détectées
		Matériau semi-dur (blanc)	MET / BO2V	1 / 2	Calcination et/ou attaque acide (méthode interne de traitement)	Fibres d'amiante non détectées

La reproduction de ce document n'est autorisée que sous sa forme intégrale. Il comporte 65 page(s). Le présent rapport ne concerne que les objets soumis à l'essai tels qu'ils ont été reçus au laboratoire. Les essais identifiés par le symbole * ne sont pas inclus dans la portée d'accréditation.

Eurofins Lab Environment Testing Portugal, Unipessoal Lda.
 Rua Monte de Além, 62
 4580-733 Sobrosa - Paredes, PORTUGAL





Eurofins Lab Environment Testing Portugal, Unipessoal Lda.

RAPPORT D'ANALYSE D'AMIANTE DANS LES MATERIAUX

N° de rapport d'analyse : AR-22-EK-079034-01 Date d'émission de rapport : 30/09/2022 7:41 Page29/65
Référence laboratoire N° : 22EK083689 Référence de suivi du dossier N° : 22NM031751
Reçu au laboratoire le : 29/09/2022 Date de réception : 22/09/2022
Date d'analyse : 29/09/2022
Référence dossier Client: 22NM031751 - 22443265 A - 98 boulevard GAMBETTA 62200 BOULOGNE-SUR-MER - REGION
HAUT DE FRANCE DIRECTION GESTION PATRIMONIALE

N° éch.	Référence client	Description visuelle	Technique utilisée / Analyste	Préparation		Résultats
				Nb prep / Nb grilles ou lames	Type	
114	22NM031751-114 - P114-R-1 - Local technique 6 - Plafond - Plafond - Béton	Matériau dur de type mortier, béton, chape (gris)	MET / D8NW	1 / 2	Calcination et/ou attaque acide (méthode interne de traitement)	Fibres d'amiante non détectées
115	22NM031751-115 - P115-R-1 - Local technique 6 - Plafond - Ensemble des poutres - Béton	Matériau dur de type mortier, béton, chape (gris)	MET / D8NW	1 / 2	Calcination et/ou attaque acide (méthode interne de traitement)	Fibres d'amiante non détectées
116	22NM031751-116 - P116-R-1 - Local technique 6 - Plafond - Ensemble des poutres - Joint - Ciment	Matériau dur de type mortier, béton, chape (gris)	MET / D8NW	1 / 2	Calcination et/ou attaque acide (méthode interne de traitement)	Fibres d'amiante non détectées
117	22NM031751-117 - P117-R-1 - Dégagement 8 - Sol - Revêtement de sol - Carrelage + Colle	Matériau dur de type ciment-colle (gris)	MET / D8NW	1 / 2	Calcination et/ou attaque acide (méthode interne de traitement)	Fibres d'amiante non détectées
118	22NM031751-118 - P118-R-1 - Dégagement 8 - Murs - Revêtement de murs - Colle de plinthes	Matériau dur de type carrelage, faïence (noir) ; matériau dur de type ciment-colle (gris)	MET / D8NW	1 / 2	Calcination et/ou attaque acide (méthode interne de traitement)	Fibres d'amiante non détectées
119	22NM031751-119 - P119-R-1 - Dégagement 8 - Murs - Murs - Enduit - Peinture	Matériau de type système d'enduit peinture (beige) ; matériau semi-dur de type plâtre (blanc)	MET / D8NW	1 / 2	Calcination et/ou attaque acide (méthode interne de traitement)	Fibres d'amiante non détectées

La reproduction de ce document n'est autorisée que sous sa forme intégrale. Il comporte 65 page(s). Le présent rapport ne concerne que les objets soumis à l'essai tels qu'ils ont été reçus au laboratoire. Les essais identifiés par le symbole * ne sont pas inclus dans la portée d'accréditation.

Eurofins Lab Environment Testing Portugal, Unipessoal Lda.
Rua Monte de Alem, 62
4580-733 Sobrosa - Paredes, PORTUGAL



RAPPORT D'ANALYSE D'AMIANTE DANS LES MATERIAUX

N° de rapport d'analyse : AR-22-EK-079034-01 Date d'émission de rapport : 30/09/2022 7:41 Page 30/65
Référence laboratoire N° : 22EK083689 Référence de suivi du dossier N° : 22NM031751
Reçu au laboratoire le : 29/09/2022 Date de réception : 22/09/2022
Date d'analyse : 29/09/2022
Référence dossier Client: 22NM031751 - 22443265 A - 98 boulevard GAMBETTA 62200 BOULOGNE-SUR-MER - REGION
HAUT DE FRANCE DIRECTION GESTION PATRIMONIALE

N° éch.	Référence client	Description visuelle	Technique utilisée / Analyste	Préparation		Résultats
				Nb prep / Nb grilles ou lames	Type	
		Matériau semi-dur de type plâtre (blanc)	MET / D8NW	1 / 2	Calcination et/ou attaque acide (méthode interne de traitement)	Fibres d'amiante non détectées
120	22NM031751-120 - P120-R-1 - Sanitaires ; - Murs - Revêtement de murs - Colle de faïence	Matériau dur de type ciment-colle (gris)	MET / D8NW	1 / 2	Calcination et/ou attaque acide (méthode interne de traitement)	Fibres d'amiante non détectées
121	22NM031751-121 - P121-R-1 - Sanitaires ; - Plafond - Plenum - Béton	Matériau semi-dur (gris) ; matériau dur de type mortier, béton, chape (gris)	MET / BO2V	1 / 2	Calcination et/ou attaque acide (méthode interne de traitement)	Fibres d'amiante non détectées
		Matériau dur de type mortier, béton, chape (gris)	MET / BO2V	1 / 2	Calcination et/ou attaque acide (méthode interne de traitement)	Fibres d'amiante non détectées
122	22NM031751-122 - P122-R-1 - Sanitaires ; - Sol - Revêtement de sol - Carrelage + Colle	Matériau dur de type carrelage, faïence (noir) ; matériau dur de type ciment-colle (gris)	MET / BO2V	1 / 2	Calcination et/ou attaque acide (méthode interne de traitement)	Fibres d'amiante non détectées
123	22NM031751-123 - P123-R-1 - Sanitaires ; - Murs - Revêtement de murs - Colle de plinthes	Matériau dur de type carrelage, faïence (blanc) ; matériau dur de type ciment-colle (gris)	MET / BO2V	1 / 2	Calcination et/ou attaque acide (méthode interne de traitement)	Fibres d'amiante non détectées

La reproduction de ce document n'est autorisée que sous sa forme intégrale. Il comporte 65 page(s). Le présent rapport ne concerne que les objets soumis à l'essai tels qu'ils ont été reçus au laboratoire. Les essais identifiés par le symbole * ne sont pas inclus dans la portée d'accréditation.

Eurofins Lab Environment Testing Portugal, Unipessoal Lda.
Rua Monte de Alem, 62
4580-733 Sobrosa - Paredes, PORTUGAL





Eurofins Lab Environment Testing Portugal, Unipessoal Lda.

RAPPORT D'ANALYSE D'AMIANTE DANS LES MATERIAUX

N° de rapport d'analyse : AR-22-EK-079034-01 Date d'émission de rapport : 30/09/2022 7:41 Page 31/65
 Référence laboratoire N° : 22EK083689 Référence de suivi du dossier N° : 22NM031751
 Reçu au laboratoire le : 29/09/2022 Date de réception : 22/09/2022
 Date d'analyse : 29/09/2022
 Référence dossier Client: 22NM031751 - 22443265 A - 98 boulevard GAMBETTA 62200 BOULOGNE-SUR-MER - REGION
 HAUT DE FRANCE DIRECTION GESTION PATRIMONIALE

N° éch.	Référence client	Description visuelle	Technique utilisée / Analyste	Préparation		Résultats
				Nb prep / Nb grilles ou lames	Type	
		Matériau dur de type carrelage, faïence (marron) ; matériau dur de type ciment-colle (beige)(i)	MET / BO2V	1 / 2	Calcination et/ou attaque acide (méthode interne de traitement)	Fibres d'amiante non détectées
124	22NM031751-124 - P124-R-1 - vitrines - Sol - Revêtement de sol - Colle - Moquette	Matériau souple fibreux de type moquette (bleu) ; matériau de type mousse (marron) ; matériau de type colle (jaune) ; matériau semi-dur (fibreux) (beige)	MET / C3DM	1 / 2	Calcination et/ou attaque acide (méthode interne de traitement)	Fibres d'amiante non détectées
125	22NM031751-125 - P125-RDC - Hall - Sol - Revêtement de sol - Carrelage + Colle	Matériau dur de type carrelage, faïence (gris) ; matériau dur de type ciment-colle (beige)	MET / C3DM	1 / 2	Calcination et/ou attaque acide (méthode interne de traitement)	Fibres d'amiante non détectées
126	22NM031751-126 - P126-RDC - Hall - Toutes zones - Revêtement de murs - Colle de plinthes	Matériau dur de type carrelage, faïence (gris) ; matériau dur de type joint ciment (gris) ; matériau semi-dur (beige) ; matériau semi-dur (blanc)	MET / C3DM	1 / 2	Calcination et/ou attaque acide (méthode interne de traitement)	Fibres d'amiante non détectées
		Matériau semi-dur de type plâtre (fibreux) (blanc)	MET / C3DM	1 / 2	Calcination et/ou attaque acide (méthode interne de traitement)	Fibres d'amiante non détectées
127	22NM031751-127 - P127-RDC - Hall - Mur - Revêtement de murs - Colle - Marbre					

La reproduction de ce document n'est autorisée que sous sa forme intégrale. Il comporte 65 page(s). Le présent rapport ne concerne que les objets soumis à l'essai tels qu'ils ont été reçus au laboratoire. Les essais identifiés par le symbole * ne sont pas inclus dans la portée d'accréditation.

Eurofins Lab Environment Testing Portugal, Unipessoal Lda.
 Rua Monte de Além, 62
 4580-733 Sobrosa - Paredes, PORTUGAL





Eurofins Lab Environment Testing Portugal, Unipessoal Lda.

RAPPORT D'ANALYSE D'AMIANTE DANS LES MATERIAUX

N° de rapport d'analyse : AR-22-EK-079034-01 Date d'émission de rapport : 30/09/2022 7:41 Page 32/65
 Référence laboratoire N° : 22EK083689 Référence de suivi du dossier N° : 22NM031751
 Reçu au laboratoire le : 29/09/2022 Date de réception : 22/09/2022
 Date d'analyse : 29/09/2022
 Référence dossier Client: 22NM031751 - 22443265 A - 98 boulevard GAMBETTA 62200 BOULOGNE-SUR-MER - REGION
 HAUT DE FRANCE DIRECTION GESTION PATRIMONIALE

N° éch.	Référence client	Description visuelle	Technique utilisée / Analyste	Préparation		Résultats
				Nb prep / Nb grilles ou lames	Type	
		Matériau semi-dur (gris) ; matériau semi-dur (orange)	MET / C3DM	1 / 2	Calcination et/ou attaque acide (méthode interne de traitement)	Fibres d'amiante non détectées
		Matériau de type peinture (blanc) ; matériau semi-dur (blanc)	MET / C3DM	1 / 2	Calcination et/ou attaque acide (méthode interne de traitement)	Fibres d'amiante non détectées
		Matériau semi-dur de type plâtre (fibreuse) (blanc)	MET / C3DM	1 / 2	Calcination et/ou attaque acide (méthode interne de traitement)	Fibres d'amiante non détectées
128	22NM031751-128 - P128-RDC - Hall - Mur - Revêtement de murs Colle - Pierre	Matériau dur (beige) ; matériau semi-dur (orange) en traces ; matériau semi-dur (gris)	MET / C3DM	1 / 2	Calcination et/ou attaque acide (méthode interne de traitement)	Fibres d'amiante non détectées
		Matériau semi-dur (blanc)	MET / C3DM	1 / 2	Calcination et/ou attaque acide (méthode interne de traitement)	Fibres d'amiante non détectées
129	22NM031751-129 - P129-RDC - Hall - C - Murs - Enduit - Peinture	Matériau de type système d'enduit peinture (rouge) ; matériau semi-dur de type plâtre (blanc)	MET / C3DM	1 / 2	Calcination et/ou attaque acide (méthode interne de traitement)	Fibres d'amiante non détectées

La reproduction de ce document n'est autorisée que sous sa forme intégrale. Il comporte 65 page(s). Le présent rapport ne concerne que les objets soumis à l'essai tels qu'ils ont été reçus au laboratoire. Les essais identifiés par le symbole * ne sont pas inclus dans la portée d'accréditation.

Eurofins Lab Environment Testing Portugal, Unipessoal Lda.
 Rua Monte de Alem, 62
 4580-733 Sobrosa - Paredes, PORTUGAL



RAPPORT D'ANALYSE D'AMIANTE DANS LES MATERIAUX

N° de rapport d'analyse : AR-22-EK-079034-01 Date d'émission de rapport : 30/09/2022 7:41 Page33/65
 Référence laboratoire N° : 22EK083689 Référence de suivi du dossier N° : 22NM031751
 Reçu au laboratoire le : 29/09/2022 Date de réception : 22/09/2022
 Date d'analyse : 29/09/2022
 Référence dossier Client: 22NM031751 - 22443265 A - 98 boulevard GAMBETTA 62200 BOULOGNE-SUR-MER - REGION
 HAUT DE FRANCE DIRECTION GESTION PATRIMONIALE

N° éch.	Référence client	Description visuelle	Technique utilisée / Analyste	Préparation		Résultats
				Nb prep / Nb grilles ou lames	Type	
		Matériau semi-dur de type plâtre (blanc)	MET / C3DM	1 / 2	Calcination et/ou attaque acide (méthode interne de traitement)	Fibres d'amiante non détectées
130	22NM031751-130 - P130-RDC - Hall - Plafond - Plafond - Plâtre - Peinture	Matériau de type peinture (beige) ; matériau semi-dur de type plâtre (fibreuse) (blanc)	MET / BO2V	1 / 2	Calcination et/ou attaque acide (méthode interne de traitement)	Fibres d'amiante non détectées
		Matériau semi-dur de type plâtre (fibreuse) (blanc)	MET / BO2V	1 / 2	Calcination et/ou attaque acide (méthode interne de traitement)	Fibres d'amiante non détectées
131	22NM031751-131 - P131-RDC - Espace travail 1 - Sol - Revêtement de sol - Colle - Moquette	Matériau souple fibreux de type moquette (de différentes couleurs) ; matériau souple (transparent) ; matériau de type colle (jaune)	MET / BO2V	1 / 2	Calcination et/ou attaque acide (méthode interne de traitement)	Fibres d'amiante non détectées
132	22NM031751-132 - P132-RDC - Sanitaire - Sol - Revêtement de sol - Carrelage + Colle	Matériau dur de type carrelage, faïence (noir) ; matériau dur de type ciment-colle (beige)	MET / BO2V	1 / 2	Calcination et/ou attaque acide (méthode interne de traitement)	Fibres d'amiante non détectées
133	22NM031751-133 - P133-RDC - Sanitaire - Murs - Revêtement de murs - Colle de plinthes	Matériau dur de type carrelage, faïence (noir) ; matériau de type peinture (beige) ; matériau dur de type ciment-colle (gris) + (beige) ; matériau semi-dur (blanc)	MET / BO2V	1 / 2	Calcination et/ou attaque acide (méthode interne de traitement)	Fibres d'amiante non détectées

La reproduction de ce document n'est autorisée que sous sa forme intégrale. Il comporte 65 page(s). Le présent rapport ne concerne que les objets soumis à l'essai tels qu'ils ont été reçus au laboratoire. Les essais identifiés par le symbole * ne sont pas inclus dans la portée d'accréditation.

Eurofins Lab Environment Testing Portugal, Unipessoal Lda.
 Rua Monte de Além, 62
 4580-733 Sobrosa - Paredes, PORTUGAL





Eurofins Lab Environment Testing Portugal, Unipessoal Lda.

RAPPORT D'ANALYSE D'AMIANTE DANS LES MATERIAUX

N° de rapport d'analyse : AR-22-EK-079034-01 Date d'émission de rapport : 30/09/2022 7:41 Page34/65
 Référence laboratoire N° : 22EK083689 Référence de suivi du dossier N° : 22NM031751
 Reçu au laboratoire le : 29/09/2022 Date de réception : 22/09/2022
 Date d'analyse : 29/09/2022
 Référence dossier Client: 22NM031751 - 22443265 A - 98 boulevard GAMBETTA 62200 BOULOGNE-SUR-MER - REGION
 HAUT DE FRANCE DIRECTION GESTION PATRIMONIALE

N° éch.	Référence client	Description visuelle	Technique utilisée / Analyste	Préparation		Résultats
				Nb prep / Nb grilles ou lames	Type	
134	22NM031751-134 - P134-RDC - Sanitaire - Murs - Revêtement de murs - Colle de faïence	Matériau dur de type carrelage, faïence (gris) ; matériau de type peinture (beige) ; matériau dur de type ciment- colle (gris) ; matériau semi-dur (blanc)	MET / BO2V	1 / 2	Calcination et/ou attaque acide (méthode interne de traitement)	Fibres d'amiante non détectées
135	22NM031751-135 - P135-RDC - WC 4 - C. Murs - Enduit - Peinture	Matériau de type peinture (beige) ; matériau semi-dur de type plâtre (blanc)	MET / BO2V	1 / 2	Calcination et/ou attaque acide (méthode interne de traitement)	Fibres d'amiante non détectées
		Matériau semi-dur de type plâtre (blanc)	MET / BO2V	1 / 2	Calcination et/ou attaque acide (méthode interne de traitement)	Fibres d'amiante non détectées
136	22NM031751-136 - P136-RDC - Hall - Plafond - Plafond - Enduit - Peinture	Matériau de type système d'enduit peinture (blanc) ; matériau semi-dur de type plâtre (blanc)	MET / BO2V	1 / 2	Calcination et/ou attaque acide (méthode interne de traitement)	Fibres d'amiante non détectées
		Matériau semi-dur de type plâtre (blanc)	MET / BO2V	1 / 2	Calcination et/ou attaque acide (méthode interne de traitement)	Fibres d'amiante non détectées
137	22NM031751-137 - P137-RDC - Bureau 5 - Sol - Revêtement de sol - Colle - Dalles moquette	Matériau souple fibreux de type moquette (gris) ; matériau souple (fibreux) (bitumineux) (noir)	MET / BO2V	1 / 2	Calcination et/ou attaque acide (méthode interne de traitement)	Fibres d'amiante non détectées

La reproduction de ce document n'est autorisée que sous sa forme intégrale. Il comporte 65 page(s). Le présent rapport ne concerne que les objets soumis à l'essai tels qu'ils ont été reçus au laboratoire. Les essais identifiés par le symbole * ne sont pas inclus dans la portée d'accréditation.

Eurofins Lab Environment Testing Portugal, Unipessoal Lda.
 Rua Monte de Alem, 62
 4580-733 Sobrosa - Paredes, PORTUGAL





Eurofins Lab Environment Testing Portugal, Unipessoal Lda.

RAPPORT D'ANALYSE D'AMIANTE DANS LES MATERIAUX

N° de rapport d'analyse : AR-22-EK-079034-01 Date d'émission de rapport : 30/09/2022 7:41 Page 35/65
 Référence laboratoire N° : 22EK083689 Référence de suivi du dossier N° : 22NM031751
 Reçu au laboratoire le : 29/09/2022 Date de réception : 22/09/2022
 Date d'analyse : 29/09/2022
 Référence dossier Client: 22NM031751 - 22443265 A - 98 boulevard GAMBETTA 62200 BOULOGNE-SUR-MER - REGION
 HAUT DE FRANCE DIRECTION GESTION PATRIMONIALE

N° éch.	Référence client	Description visuelle	Technique utilisée / Analyste	Préparation		Résultats
				Nb prep / Nb grilles ou lames	Type	
		Matériau de type colle (fibreuse) (jaune) ; matériau semi-dur de type ragréage (rose) ; matériau semi-dur (gris)	MET / BO2V	1 / 2	Calcination et/ou attaque acide (méthode interne de traitement)	Fibres d'amiante non détectées
138	22NM031751-138 - P138-RDC - Bureau 5 - C - Murs - Joint d'assemblage - Peinture	Matériau fibreux de type papier peint (blanc) ; matériau semi-dur (blanc)	MET / BO2V	1 / 2	Calcination et/ou attaque acide (méthode interne de traitement)	Fibres d'amiante non détectées
139	22NM031751-139 - P139-RDC - Sous escalier 3 - Sol - Revêtement de sol - Revêtement de sol + Colle	Matériau semi-dur de type dalle de sol (fibreuse) (marron)	MET / BO2V	1 / 2	Calcination et/ou attaque acide (méthode interne de traitement)	Fibres d'amiante non détectées
		Matériau de type colle (jaune) ; matériau semi-dur de type ragréage (beige)(i)	MET / BO2V	1 / 2	Calcination et/ou attaque acide (méthode interne de traitement)	Fibres d'amiante non détectées
140	22NM031751-140 - P140-RDC - Sous escalier 3 - Murs - Murs - Enduit - Peinture	Matériau de type système d'enduit peinture (granulaire) (rose)	MET / KPU7	1 / 2	Calcination et/ou attaque acide (méthode interne de traitement)	Fibres d'amiante non détectées
141	22NM031751-141 - P141-RDC - Sous escalier 3 - Plafond - Plafond - Béton - Peinture	Matériau de type peinture (rose) ; matériau de type peinture (jaune) ; matériau dur de type mortier, béton, chape (gris)	MET / KPU7	1 / 2	Calcination et/ou attaque acide (méthode interne de traitement)	Fibres d'amiante non détectées

La reproduction de ce document n'est autorisée que sous sa forme intégrale. Il comporte 65 page(s). Le présent rapport ne concerne que les objets soumis à l'essai tels qu'ils ont été reçus au laboratoire. Les essais identifiés par le symbole * ne sont pas inclus dans la portée d'accréditation.

Eurofins Lab Environment Testing Portugal, Unipessoal Lda.
 Rua Monte de Alem, 62
 4580-733 Sobrosa - Paredes, PORTUGAL





Eurofins Lab Environment Testing Portugal, Unipessoal Lda.

RAPPORT D'ANALYSE D'AMIANTE DANS LES MATERIAUX

N° de rapport d'analyse : AR-22-EK-079034-01 Date d'émission de rapport : 30/09/2022 7:41 Page 36/65
 Référence laboratoire N° : 22EK083689 Référence de suivi du dossier N° : 22NM031751
 Reçu au laboratoire le : 29/09/2022 Date de réception : 22/09/2022
 Date d'analyse : 29/09/2022
 Référence dossier Client: 22NM031751 - 22443265 A - 98 boulevard GAMBETTA 62200 BOULOGNE-SUR-MER - REGION
 HAUT DE FRANCE DIRECTION GESTION PATRIMONIALE

N° éch.	Référence client	Description visuelle	Technique utilisée / Analyste	Préparation		Résultats
				Nb prep / Nb grilles ou lames	Type	
142	22NM031751-142 - P142-RDC - Sous escalier 3 - Murs - Murs - Colle - Marbre	Matériau de type peinture (rose) ; matériau semi-dur (jaune) ; matériau dur de type mortier, béton, chape (marron)	MET / KPU7	1 / 2	Calcination et/ou attaque acide (méthode interne de traitement)	Fibres d'amiante non détectées
143	22NM031751-143 - P143-RDC - Salle de réunion 1 - Sol - Plancher - Béton	Matériau semi-dur (gris) (clair) ; matériau dur de type mortier, béton, chape (gris)	MET / KPU7	1 / 2	Calcination et/ou attaque acide (méthode interne de traitement)	Fibres d'amiante non détectées
144	22NM031751-144 - P144-RDC - Salle de réunion 1 - Sol - Plancher - Ciment plots	Matériau dur de type mortier, béton, chape (gris)	MET / KPU7	1 / 2	Calcination et/ou attaque acide (méthode interne de traitement)	Fibres d'amiante non détectées
145	22NM031751-145 - P145-RDC - Salle de réunion 1 - Murs - Murs - Joint d'assemblage - Peinture	Matériau de type peinture (blanc) ; matériau souple fibreux de type papier, carton (beige) ; matériau semi-dur de type enduit (blanc) ; matériau semi-dur de type plaque (plâtreux) (marron)	MET / KPU7	1 / 2	Calcination et/ou attaque acide (méthode interne de traitement)	Fibres d'amiante non détectées
		Matériau souple fibreux de type papier, carton (blanc)	MOLP / GY6C	2 / 2	-	Fibres d'amiante non détectées
146	22NM031751-146 - P146-R+1 - Sanitaire 5 - Sol - Revêtement de sol - Carrelage + Colle	Matériau dur de type carrelage, faïence (marron) ; matériau dur de type ciment-colle (beige)	MET / D8NW	1 / 2	Calcination et/ou attaque acide (méthode interne de traitement)	Fibres d'amiante non détectées

La reproduction de ce document n'est autorisée que sous sa forme intégrale. Il comporte 65 page(s). Le présent rapport ne concerne que les objets soumis à l'essai tels qu'ils ont été reçus au laboratoire. Les essais identifiés par le symbole * ne sont pas inclus dans la portée d'accréditation.

Eurofins Lab Environment Testing Portugal, Unipessoal Lda.
 Rua Monte de Além, 62
 4580-733 Sobrosa - Paredes, PORTUGAL



RAPPORT D'ANALYSE D'AMIANTE DANS LES MATERIAUX

N° de rapport d'analyse : AR-22-EK-079034-01 Date d'émission de rapport : 30/09/2022 7:41 Page 37/65
Référence laboratoire N° : 22EK083689 Référence de suivi du dossier N° : 22NM031751
Reçu au laboratoire le : 29/09/2022 Date de réception : 22/09/2022
Date d'analyse : 29/09/2022
Référence dossier Client: 22NM031751 - 22443265 A - 98 boulevard GAMBETTA 62200 BOULOGNE-SUR-MER - REGION
HAUT DE FRANCE DIRECTION GESTION PATRIMONIALE

N° éch.	Référence client	Description visuelle	Technique utilisée / Analyste	Préparation		Résultats
				Nb prep / Nb grilles ou lames	Type	
147	22NM031751-147 - P147-R+1 - Sanitaire 5 - Murs - Revêtement de murs - Colle de plinthes	Matériau dur de type carrelage, faïence (marron) ; matériau dur de type ciment-colle (beige) ; matériau semi-dur (blanc)	MET / D8NW	1 / 2	Calcination et/ou attaque acide (méthode interne de traitement)	Fibres d'amiante non détectées
148	22NM031751-148 - P148-R+1 - Sanitaire 5 - Murs - Murs - Enduit - Peinture	Matériau de type système d'enduit peinture (jaune) ; matériau semi-dur de type plâtre (fibreuse) (blanc)	MET / D8NW	1 / 2	Calcination et/ou attaque acide (méthode interne de traitement)	Fibres d'amiante non détectées
149 (3)	22NM031751-149 - P149-R+1 - Sanitaire 5 - Plafond - Conduit de ventilation - Fibre-ciment	Matériau semi-dur (blanc) ; matériau dur fibreuse de type fibres-ciment (gris)	MOLP / Y9NI	4 / 4	-	Fibres d'amiante de type chrysotile, riebeckite-amiante (crocidolite)
150	22NM031751-150 - P150-R+1 - Sanitaire 5 - Murs - Revêtement de murs - Colle de faïence	Matériau dur de type carrelage, faïence (bleu) ; matériau de type peinture (beige) ; matériau de type peinture (vert) ; matériau de type peinture (jaune) en traces ; matériau dur de type joint ciment (gris)	MET / XVN5	1 / 2	Calcination et/ou attaque acide (méthode interne de traitement)	Fibres d'amiante non détectées
		Matériau dur de type mortier, béton, chape (beige) ; matériau semi-dur (beige) en traces	MET / XVN5	1 / 2	Calcination et/ou attaque acide (méthode interne de traitement)	Fibres d'amiante non détectées
151	22NM031751-151 - P151-R+1 - Bureau 10 (président) - Plafond - Plafond - Enduit - Peinture	Matériau de type système d'enduit peinture (blanc) ; matériau semi-dur de type plâtre (blanc)	MET / X2DG	1 / 2	Calcination et/ou attaque acide (méthode interne de traitement)	Fibres d'amiante non détectées

La reproduction de ce document n'est autorisée que sous sa forme intégrale. Il comporte 65 page(s). Le présent rapport ne concerne que les objets soumis à l'essai tels qu'ils ont été reçus au laboratoire. Les essais identifiés par le symbole * ne sont pas inclus dans la portée d'accréditation.

Eurofins Lab Environment Testing Portugal, Unipessoal Lda.
Rua Monte de Além, 62
4580-733 Sobrosa - Paredes, PORTUGAL





Eurofins Lab Environment Testing Portugal, Unipessoal Lda.

RAPPORT D'ANALYSE D'AMIANTE DANS LES MATERIAUX

N° de rapport d'analyse : AR-22-EK-079034-01 Date d'émission de rapport : 30/09/2022 7:41 Page 38/65
 Référence laboratoire N° : 22EK083689 Référence de suivi du dossier N° : 22NM031751
 Reçu au laboratoire le : 29/09/2022 Date de réception : 22/09/2022
 Date d'analyse : 29/09/2022
 Référence dossier Client: 22NM031751 - 22443265 A - 98 boulevard GAMBETTA 62200 BOULOGNE-SUR-MER - REGION
 HAUT DE FRANCE DIRECTION GESTION PATRIMONIALE

N° éch.	Référence client	Description visuelle	Technique utilisée / Analyste	Préparation		Résultats
				Nb prep / Nb grilles ou lames	Type	
		Matériau semi-dur de type plâtre (blanc)	MET / X2DG	1 / 2	Calcination et/ou attaque acide (méthode interne de traitement)	Fibres d'amiante non détectées
152	22NM031751-152 - P152-R+1 - Bureau 10 (président) - Sol - Revêtement de sol - Colle - Moquette	Matériau souple fibreux de type moquette (beige) + (marron) ; matériau de type colle (jaune)	MET / X2DG	1 / 2	Calcination et/ou attaque acide (méthode interne de traitement)	Fibres d'amiante non détectées
		Matériau de type colle (jaune) ; matériau semi-dur de type ragréage (fibreux) (gris)	MET / X2DG	1 / 2	Calcination et/ou attaque acide (méthode interne de traitement)	Fibres d'amiante non détectées
153 (4)	22NM031751-153 - P153-R+1 - Dégagement 9 - Sol - Revêtement de sol - Colle - Dalles moquette	Matériau de type colle (transparent) ; matériau semi-dur de type ragréage (gris) ; matériau de type colle (jaune) ; matériau dur de type mortier, béton, chape (gris) en traces	MET / X2DG	1 / 2	Calcination et/ou attaque acide (méthode interne de traitement)	Fibres d'amiante non détectées
154	22NM031751-154 - P154-R+1 - Dégagement 9 - Murs - Revêtement de murs - Colle - Marbre	Matériau semi-dur (fibreux) (blanc)	MET / X2DG	1 / 2	Calcination et/ou attaque acide (méthode interne de traitement)	Fibres d'amiante non détectées
155	22NM031751-155 - P155-R+1 - Dégagement 9 - Toutes zones - Ensemble des poteaux - Enduit - Peinture	Matériau de type peinture (rose) ; matériau dur de type mortier, béton, chape (gris)	MET / X2DG	1 / 2	Calcination et/ou attaque acide (méthode interne de traitement)	Fibres d'amiante non détectées

La reproduction de ce document n'est autorisée que sous sa forme intégrale. Il comporte 65 page(s). Le présent rapport ne concerne que les objets soumis à l'essai tels qu'ils ont été reçus au laboratoire. Les essais identifiés par le symbole * ne sont pas inclus dans la portée d'accréditation.

Eurofins Lab Environment Testing Portugal, Unipessoal Lda.
 Rua Monte de Além, 62
 4580-733 Sobrosa - Paredes, PORTUGAL





Eurofins Lab Environment Testing Portugal, Unipessoal Lda.

RAPPORT D'ANALYSE D'AMIANTE DANS LES MATERIAUX

N° de rapport d'analyse : AR-22-EK-079034-01 Date d'émission de rapport : 30/09/2022 7:41 Page 39/65
 Référence laboratoire N° : 22EK083689 Référence de suivi du dossier N° : 22NM031751
 Reçu au laboratoire le : 29/09/2022 Date de réception : 22/09/2022
 Date d'analyse : 29/09/2022
 Référence dossier Client: 22NM031751 - 22443265 A - 98 boulevard GAMBETTA 62200 BOULOGNE-SUR-MER - REGION
 HAUT DE FRANCE DIRECTION GESTION PATRIMONIALE

N° éch.	Référence client	Description visuelle	Technique utilisée / Analyste	Préparation		Résultats
				Nb prep / Nb grilles ou lames	Type	
		Matériau dur de type mortier, béton, chape (gris)	MET / X2DG	1 / 2	Calcination et/ou attaque acide (méthode interne de traitement)	Fibres d'amiante non détectées
156	22NM031751-156 - P156-R+1 - Dégagement 9 - Plafond - Plafond - Enduit - Peinture	Matériau de type peinture (blanc) ; matériau de type peinture (gris) ; matériau (fibreuse) (transparent) en traces ; matériau semi-dur (blanc)	MET / X2DG	1 / 2	Calcination et/ou attaque acide (méthode interne de traitement)	Fibres d'amiante non détectées
		Matériau semi-dur (blanc)	MET / X2DG	1 / 2	Calcination et/ou attaque acide (méthode interne de traitement)	Fibres d'amiante non détectées
157	22NM031751-157 - P157-R+1 - Dégagement 9 - Plafond - Plenum - Béton	Matériau dur de type mortier, béton, chape (gris)	MET / X2DG	1 / 2	Calcination et/ou attaque acide (méthode interne de traitement)	Fibres d'amiante non détectées
158	22NM031751-158 - P158-R+1 - Dégagement 9 - Murs - Murs Bureau 11 - Joint d'assemblage	Matériau semi-dur de type enduit (blanc) ; matériau souple fibreux de type papier, carton (blanc) ; matériau semi-dur de type enduit (blanc) ; matériau souple fibreux de type papier, carton (marron) ; matériau semi-dur de type plâtre (blanc)	MET / X2DG	1 / 2	Calcination et/ou attaque acide (méthode interne de traitement)	Fibres d'amiante non détectées

La reproduction de ce document n'est autorisée que sous sa forme intégrale. Il comporte 65 page(s). Le présent rapport ne concerne que les objets soumis à l'essai tels qu'ils ont été reçus au laboratoire. Les essais identifiés par le symbole * ne sont pas inclus dans la portée d'accréditation.

Eurofins Lab Environment Testing Portugal, Unipessoal Lda.
 Rua Monte de Alem, 62
 4580-733 Sobrosa - Paredes, PORTUGAL



RAPPORT D'ANALYSE D'AMIANTE DANS LES MATERIAUX

N° de rapport d'analyse : AR-22-EK-079034-01 Date d'émission de rapport : 30/09/2022 7:41 Page40/65
 Référence laboratoire N° : 22EK083689 Référence de suivi du dossier N° : 22NM031751
 Reçu au laboratoire le : 29/09/2022 Date de réception : 22/09/2022
 Date d'analyse : 29/09/2022
 Référence dossier Client: 22NM031751 - 22443265 A - 98 boulevard GAMBETTA 62200 BOULOGNE-SUR-MER - REGION
 HAUT DE FRANCE DIRECTION GESTION PATRIMONIALE

N° éch.	Référence client	Description visuelle	Technique utilisée / Analyste	Préparation		Résultats
				Nb prep / Nb grilles ou lames	Type	
		Matériau souple fibreux de type papier, carton (blanc)	MOLP / ZB7L	2 / 2	-	Fibres d'amiante non détectées
		Matériau souple fibreux de type papier, carton (marron)	MOLP / ZB7L	2 / 2	-	Fibres d'amiante non détectées
159	22NM031751-159 - P159-R+1 - Réserve 5 C - Murs - Joint d'assemblage - Peinture	Matériau semi-dur de type enduit (blanc) ; matériau semi-dur de type plaque (plâtreux) (marron)	MET / X2DG	1 / 2	Calcination et/ou attaque acide (méthode interne de traitement)	Fibres d'amiante non détectées
		Matériau semi-dur (blanc) ; matériau semi-dur (gris) en traces	MET / X2DG	1 / 2	Calcination et/ou attaque acide (méthode interne de traitement)	Fibres d'amiante non détectées
160	22NM031751-160 - P160-R+1 - Pièce 2 (coffre fort) - Sol - Revêtement de sol - Revêtement de sol + Colle	Matériau semi-dur de type dalle de sol (noir)	MET / C3DM	1 / 2	Calcination et/ou attaque acide (méthode interne de traitement)	Fibres d'amiante non détectées
		Matériau de type colle (jaune) ; matériau semi-dur de type ragréage (gris)	MET / C3DM	1 / 2	Calcination et/ou attaque acide (méthode interne de traitement)	Fibres d'amiante non détectées
161	22NM031751-161 - P161-R+1 - Pièce 2 (coffre fort) - Murs - Ensemble des murs - Enduit - Peinture	Matériau de type système d'enduit peinture (jaune) ; matériau semi-dur de type plâtre (blanc)	MET / C3DM	1 / 2	Calcination et/ou attaque acide (méthode interne de traitement)	Fibres d'amiante non détectées

La reproduction de ce document n'est autorisée que sous sa forme intégrale. Il comporte 65 page(s). Le présent rapport ne concerne que les objets soumis à l'essai tels qu'ils ont été reçus au laboratoire. Les essais identifiés par le symbole * ne sont pas inclus dans la portée d'accréditation.

Eurofins Lab Environment Testing Portugal, Unipessoal Lda.
 Rua Monte de Alem, 62
 4580-733 Sobrosa - Paredes, PORTUGAL





Eurofins Lab Environment Testing Portugal, Unipessoal Lda.

RAPPORT D'ANALYSE D'AMIANTE DANS LES MATERIAUX

N° de rapport d'analyse : AR-22-EK-079034-01 Date d'émission de rapport : 30/09/2022 7:41 Page 41/65
 Référence laboratoire N° : 22EK083689 Référence de suivi du dossier N° : 22NM031751
 Reçu au laboratoire le : 29/09/2022 Date de réception : 22/09/2022
 Date d'analyse : 29/09/2022
 Référence dossier Client: 22NM031751 - 22443265 A - 98 boulevard GAMBETTA 62200 BOULOGNE-SUR-MER - REGION
 HAUT DE FRANCE DIRECTION GESTION PATRIMONIALE

N° éch.	Référence client	Description visuelle	Technique utilisée / Analyste	Préparation		Résultats
				Nb prep / Nb grilles ou lames	Type	
		Matériau semi-dur de type plâtre (blanc)	MET / C3DM	1 / 2	Calcination et/ou attaque acide (méthode interne de traitement)	Fibres d'amiante non détectées
162	22NM031751-162 - P162-R+1 - Pièce 2 (coffre fort) - Plafond - Enduit - Peinture	Matériau de type système d'enduit peinture (jaune) ; matériau semi-dur de type plâtre (blanc)	MET / C3DM	1 / 2	Calcination et/ou attaque acide (méthode interne de traitement)	Fibres d'amiante non détectées
		Matériau semi-dur de type plâtre (blanc)	MET / C3DM	1 / 2	Calcination et/ou attaque acide (méthode interne de traitement)	Fibres d'amiante non détectées
163	22NM031751-163 - P163-R+1 - Pièce 2 (coffre fort) - Sol - Plancher - Béton	Matériau dur de type mortier, béton, chape (gris)	MET / C3DM	1 / 2	Calcination et/ou attaque acide (méthode interne de traitement)	Fibres d'amiante non détectées
164	22NM031751-164 - P164-R+1 - Sanitaire 9 - Plafond - Plenum - Béton	Matériau de type peinture (blanc) ; matériau dur de type mortier, béton, chape (gris)	MET / C3DM	1 / 2	Calcination et/ou attaque acide (méthode interne de traitement)	Fibres d'amiante non détectées
		Matériau dur de type mortier, béton, chape (gris)	MET / C3DM	1 / 2	Calcination et/ou attaque acide (méthode interne de traitement)	Fibres d'amiante non détectées

La reproduction de ce document n'est autorisée que sous sa forme intégrale. Il comporte 65 page(s). Le présent rapport ne concerne que les objets soumis à l'essai tels qu'ils ont été reçus au laboratoire. Les essais identifiés par le symbole * ne sont pas inclus dans la portée d'accréditation.

Eurofins Lab Environment Testing Portugal, Unipessoal Lda.
 Rua Monte de Além, 62
 4580-733 Sobrosa - Paredes, PORTUGAL





Eurofins Lab Environment Testing Portugal, Unipessoal Lda.

RAPPORT D'ANALYSE D'AMIANTE DANS LES MATERIAUX

N° de rapport d'analyse : AR-22-EK-079034-01 Date d'émission de rapport : 30/09/2022 7:41 Page42/65
 Référence laboratoire N° : 22EK083689 Référence de suivi du dossier N° : 22NM031751
 Reçu au laboratoire le : 29/09/2022 Date de réception : 22/09/2022
 Date d'analyse : 29/09/2022
 Référence dossier Client: 22NM031751 - 22443265 A - 98 boulevard GAMBETTA 62200 BOULOGNE-SUR-MER - REGION
 HAUT DE FRANCE DIRECTION GESTION PATRIMONIALE

N° éch.	Référence client	Description visuelle	Technique utilisée / Analyste	Préparation		Résultats
				Nb prep / Nb grilles ou lames	Type	
165	22NM031751-165 - P165-R+1 - Bureau 14 - D - Murs - Enduit - Peinture	Matériau de type peinture (rose) ; matériau de type maillage de fibres et liant (vert) (clair) ; matériau semi-dur de type plâtre (blanc) en traces	MET / C3DM	1 / 2	Calcination et/ou attaque acide (méthode interne de traitement)	Fibres d'amiante non détectées
		Matériau semi-dur de type plâtre (blanc)	MET / C3DM	1 / 2	Calcination et/ou attaque acide (méthode interne de traitement)	Fibres d'amiante non détectées
166	22NM031751-166 - P166-R+1 - Bureau 17 - Sol - Revêtement de sol - Colle - Dalles moquette	Matériau souple fibreux de type moquette (gris) ; matériau semi-dur (bitumineux) (noir)	MET / C3DM	1 / 2	Calcination et/ou attaque acide (méthode interne de traitement)	Fibres d'amiante non détectées
		Matériau de type colle (jaune) ; matériau semi-dur de type ragréage (gris) ; matériau semi-dur de type ragréage (rose)	MET / C3DM	1 / 2	Calcination et/ou attaque acide (méthode interne de traitement)	Fibres d'amiante non détectées
167	22NM031751-167 - P167-R+1 - Rangemen 6 - Plafond - Faux-plafond - Plaque de faux-plafond	Matériau de type peinture (blanc) ; matériau semi-dur fibreux de type faux-plafonds (beige)	MET / C3DM	1 / 2	Calcination et/ou attaque acide (méthode interne de traitement)	Fibres d'amiante non détectées
168	22NM031751-168 - P168-R+2 - Pièce 3 (circulation) - H - Murs - Enduit - Peinture	Matériau de type système d'enduit peinture (jaune) ; matériau semi-dur de type plâtre (blanc)	MET / C3DM	1 / 2	Calcination et/ou attaque acide (méthode interne de traitement)	Fibres d'amiante non détectées

La reproduction de ce document n'est autorisée que sous sa forme intégrale. Il comporte 65 page(s). Le présent rapport ne concerne que les objets soumis à l'essai tels qu'ils ont été reçus au laboratoire. Les essais identifiés par le symbole * ne sont pas inclus dans la portée d'accréditation.

Eurofins Lab Environment Testing Portugal, Unipessoal Lda.
 Rua Monte de Além, 62
 4580-733 Sobrosa - Paredes, PORTUGAL





Eurofins Lab Environment Testing Portugal, Unipessoal Lda.

RAPPORT D'ANALYSE D'AMIANTE DANS LES MATERIAUX

N° de rapport d'analyse : AR-22-EK-079034-01 Date d'émission de rapport : 30/09/2022 7:41 Page 43/65
 Référence laboratoire N° : 22EK083689 Référence de suivi du dossier N° : 22NM031751
 Reçu au laboratoire le : 29/09/2022 Date de réception : 22/09/2022
 Date d'analyse : 29/09/2022
 Référence dossier Client: 22NM031751 - 22443265 A - 98 boulevard GAMBETTA 62200 BOULOGNE-SUR-MER - REGION
 HAUT DE FRANCE DIRECTION GESTION PATRIMONIALE

N° éch.	Référence client	Description visuelle	Technique utilisée / Analyste	Préparation		Résultats
				Nb prep / Nb grilles ou lames	Type	
		Matériau semi-dur de type plâtre (blanc)	MET / C3DM	1 / 2	Calcination et/ou attaque acide (méthode interne de traitement)	Fibres d'amiante non détectées
169	22NM031751-169 - P169-R+2 - Pièce 3 (circulation) - A - Murs - Enduit - Peinture	Matériau de type maillage de fibres et liant (bleu) ; matériau semi-dur de type plâtre (bleu) en traces	MET / C3DM	1 / 2	Calcination et/ou attaque acide (méthode interne de traitement)	Fibres d'amiante non détectées
		Matériau semi-dur de type plâtre (bleu)	MET / C3DM	1 / 2	Calcination et/ou attaque acide (méthode interne de traitement)	Fibres d'amiante non détectées
170	22NM031751-170 - P170-R+2 - Pièce 3 (circulation) - Sol - Revêtement de sol - Carrelage + Colle	Matériau dur de type carrelage, faïence (beige) ; matériau dur de type ciment-colle (beige)	MET / D8NW	1 / 2	Calcination et/ou attaque acide (méthode interne de traitement)	Fibres d'amiante non détectées
171	22NM031751-171 - P171-R+2 - Pièce 3 (circulation) - Murs - Revêtement de murs - Colle de plinthes	Matériau dur de type carrelage, faïence (beige) ; matériau dur de type ciment-colle (beige) ; matériau semi-dur (beige)	MET / D8NW	1 / 2	Calcination et/ou attaque acide (méthode interne de traitement)	Fibres d'amiante non détectées
172	22NM031751-172 - P172-R+2 - WC 8 - Sol - Revêtement de sol - Carrelage + Colle	Matériau dur de type carrelage, faïence (beige) ; matériau dur de type ciment-colle (beige)	MET / D8NW	1 / 2	Calcination et/ou attaque acide (méthode interne de traitement)	Fibres d'amiante non détectées

La reproduction de ce document n'est autorisée que sous sa forme intégrale. Il comporte 65 page(s). Le présent rapport ne concerne que les objets soumis à l'essai tels qu'ils ont été reçus au laboratoire. Les essais identifiés par le symbole * ne sont pas inclus dans la portée d'accréditation.

Eurofins Lab Environment Testing Portugal, Unipessoal Lda.
 Rua Monte de Alem, 62
 4580-733 Sobrosa - Paredes, PORTUGAL





Eurofins Lab Environment Testing Portugal, Unipessoal Lda.

RAPPORT D'ANALYSE D'AMIANTE DANS LES MATERIAUX

N° de rapport d'analyse : AR-22-EK-079034-01 Date d'émission de rapport : 30/09/2022 7:41 Page 44/65
 Référence laboratoire N° : 22EK083689 Référence de suivi du dossier N° : 22NM031751
 Reçu au laboratoire le : 29/09/2022 Date de réception : 22/09/2022
 Date d'analyse : 29/09/2022
 Référence dossier Client: 22NM031751 - 22443265 A - 98 boulevard GAMBETTA 62200 BOULOGNE-SUR-MER - REGION
 HAUT DE FRANCE DIRECTION GESTION PATRIMONIALE

N° éch.	Référence client	Description visuelle	Technique utilisée / Analyste	Préparation		Résultats
				Nb prep / Nb grilles ou lames	Type	
173	22NM031751-173 - P173-R+2 - WC 8 - Murs - Revêtement de murs - Colle de plinthes	Matériau dur de type carrelage, faïence (gris) ; matériau dur de type joint ciment (gris) ; matériau dur de type ciment-colle (beige) ; matériau semi-dur (beige)	MET / D8NW	1 / 2	Calcination et/ou attaque acide (méthode interne de traitement)	Fibres d'amiante non détectées
174	22NM031751-174 - P174-R+2 - WC 8 - Murs - Revêtement de murs - Colle de faïence	Matériau dur de type carrelage, faïence (gris) ; matériau dur de type système d'enduit peinture (rouge) ; matériau semi-dur (blanc) ; matériau dur de type ciment-colle (beige)	MET / D8NW	1 / 2	Calcination et/ou attaque acide (méthode interne de traitement)	Fibres d'amiante non détectées
		Matériau dur de type joint ciment (gris)	MET / D8NW	1 / 2	Calcination et/ou attaque acide (méthode interne de traitement)	Fibres d'amiante non détectées
		Matériau semi-dur de type plâtre (blanc)(l)	MET / D8NW	1 / 2	Calcination et/ou attaque acide (méthode interne de traitement)	Fibres d'amiante non détectées
175	22NM031751-175 - P175-R+2 - Pièce 3 (circulation) - Plafond - Plenum - Béton	Matériau dur de type mortier, béton, chape (gris) ; matériau dur de type brique (orange)	MET / D8NW	1 / 2	Calcination et/ou attaque acide (méthode interne de traitement)	Fibres d'amiante non détectées

La reproduction de ce document n'est autorisée que sous sa forme intégrale. Il comporte 65 page(s). Le présent rapport ne concerne que les objets soumis à l'essai tels qu'ils ont été reçus au laboratoire. Les essais identifiés par le symbole * ne sont pas inclus dans la portée d'accréditation.

Eurofins Lab Environment Testing Portugal, Unipessoal Lda.
 Rua Monte de Além, 62
 4580-733 Sobrosa - Paredes, PORTUGAL





Eurofins Lab Environment Testing Portugal, Unipessoal Lda.

RAPPORT D'ANALYSE D'AMIANTE DANS LES MATERIAUX

N° de rapport d'analyse : AR-22-EK-079034-01 Date d'émission de rapport : 30/09/2022 7:41 Page 45/65
 Référence laboratoire N° : 22EK083689 Référence de suivi du dossier N° : 22NM031751
 Reçu au laboratoire le : 29/09/2022 Date de réception : 22/09/2022
 Date d'analyse : 29/09/2022
 Référence dossier Client: 22NM031751 - 22443265 A - 98 boulevard GAMBETTA 62200 BOULOGNE-SUR-MER - REGION
 HAUT DE FRANCE DIRECTION GESTION PATRIMONIALE

N° éch.	Référence client	Description visuelle	Technique utilisée / Analyste	Préparation		Résultats
				Nb prep / Nb grilles ou lames	Type	
176	22NM031751-176 - P176-R+2 - Salle de réunion 3 - C - Murs - Joint d'assemblage - Peinture	Matériau semi-dur (blanc)	MET / BO2V	1 / 2	Calcination et/ou attaque acide (méthode interne de traitement)	Fibres d'amiante non détectées
177	22NM031751-177 - P177-R+2 - Bureau 23 - B - Murs - Enduit - Peinture	Matériau semi-dur de type plâtre (blanc)	MET / BO2V	1 / 2	Calcination et/ou attaque acide (méthode interne de traitement)	Fibres d'amiante non détectées
178	22NM031751-178 - P178-Extérieur - Terrasse 1 - Toutes zones - Ensemble des fenêtres - Joint d'étanchéité	Matériau de type peinture (beige) ; matériau souple de type joint (beige) ; matériau (gris)	MET / BO2V	1 / 2	Calcination et/ou attaque acide (méthode interne de traitement)	Fibres d'amiante non détectées
179	22NM031751-179 - P179-R+2 - Rangemen 8 - Sol - Revêtement de sol - Colle - Dalles moquette	Matériau de type colle (jaune) ; matériau semi-dur de type plâtre (blanc) ; matériau semi-dur (beige) en traces	MET / BO2V	1 / 2	Calcination et/ou attaque acide (méthode interne de traitement)	Fibres d'amiante non détectées
180	22NM031751-180 - P180-R+2 - Bureau 20 - C - Murs - Enduit - Peinture	Matériau de type colle (transparent) ; matériau de type système d'enduit peinture (beige) ; matériau semi-dur de type plâtre (blanc)	MET / BO2V	1 / 2	Calcination et/ou attaque acide (méthode interne de traitement)	Fibres d'amiante non détectées
		Matériau semi-dur de type plâtre (blanc)	MET / BO2V	1 / 2	Calcination et/ou attaque acide (méthode interne de traitement)	Fibres d'amiante non détectées

La reproduction de ce document n'est autorisée que sous sa forme intégrale. Il comporte 65 page(s). Le présent rapport ne concerne que les objets soumis à l'essai tels qu'ils ont été reçus au laboratoire. Les essais identifiés par le symbole * ne sont pas inclus dans la portée d'accréditation.

Eurofins Lab Environment Testing Portugal, Unipessoal Lda.
 Rua Monte de Além, 62
 4580-733 Sobrosa - Paredes, PORTUGAL





Eurofins Lab Environment Testing Portugal, Unipessoal Lda.

RAPPORT D'ANALYSE D'AMIANTE DANS LES MATERIAUX

N° de rapport d'analyse : AR-22-EK-079034-01 Date d'émission de rapport : 30/09/2022 7:41 Page 46/65
 Référence laboratoire N° : 22EK083689 Référence de suivi du dossier N° : 22NM031751
 Reçu au laboratoire le : 29/09/2022 Date de réception : 22/09/2022
 Date d'analyse : 29/09/2022
 Référence dossier Client: 22NM031751 - 22443265 A - 98 boulevard GAMBETTA 62200 BOULOGNE-SUR-MER - REGION
 HAUT DE FRANCE DIRECTION GESTION PATRIMONIALE

N° éch.	Référence client	Description visuelle	Technique utilisée / Analyste	Préparation		Résultats
				Nb prep / Nb grilles ou lames	Type	
181	22NM031751-181 - P181-R+2 - Bureau 19 - Toutes zones - Ensemble des poteaux - Enduit - Peinture	Matériau de type système d'enduit peinture (beige) ; matériau semi-dur de type plâtre (blanc)	MET / C3DM	1 / 2	Calcination et/ou attaque acide (méthode interne de traitement)	Fibres d'amiante non détectées
		Matériau semi-dur de type plâtre (blanc)	MET / C3DM	1 / 2	Calcination et/ou attaque acide (méthode interne de traitement)	Fibres d'amiante non détectées
182	22NM031751-182 - P182-R+2 - Bureau 25 - C - Murs - Enduit - Peinture	Matériau de type maillage de fibres et liant (jaune) ; matériau semi-dur de type plâtre (blanc) en traces	MET / C3DM	1 / 2	Calcination et/ou attaque acide (méthode interne de traitement)	Fibres d'amiante non détectées
		Matériau de type système d'enduit peinture (beige) ; matériau semi-dur de type plâtre (blanc)	MET / C3DM	1 / 2	Calcination et/ou attaque acide (méthode interne de traitement)	Fibres d'amiante non détectées
183	22NM031751-183 - P183-R+2 - Rangemen 8 - Murs - Murs - Enduit - Peinture	Matériau de type système d'enduit peinture (beige) ; matériau dur de type mortier, béton, chape (gris)	MET / C3DM	1 / 2	Calcination et/ou attaque acide (méthode interne de traitement)	Fibres d'amiante non détectées
		Matériau dur de type mortier, béton, chape (gris)	MET / C3DM	1 / 2	Calcination et/ou attaque acide (méthode interne de traitement)	Fibres d'amiante non détectées

La reproduction de ce document n'est autorisée que sous sa forme intégrale. Il comporte 65 page(s). Le présent rapport ne concerne que les objets soumis à l'essai tels qu'ils ont été reçus au laboratoire. Les essais identifiés par le symbole * ne sont pas inclus dans la portée d'accréditation.

Eurofins Lab Environment Testing Portugal, Unipessoal Lda.
 Rua Monte de Além, 62
 4580-733 Sobrosa - Paredes, PORTUGAL



RAPPORT D'ANALYSE D'AMIANTE DANS LES MATERIAUX

N° de rapport d'analyse : AR-22-EK-079034-01 Date d'émission de rapport : 30/09/2022 7:41 Page 47/65
 Référence laboratoire N° : 22EK083689 Référence de suivi du dossier N° : 22NM031751
 Reçu au laboratoire le : 29/09/2022 Date de réception : 22/09/2022
 Date d'analyse : 29/09/2022
 Référence dossier Client: 22NM031751 - 22443265 A - 98 boulevard GAMBETTA 62200 BOULOGNE-SUR-MER - REGION
 HAUT DE FRANCE DIRECTION GESTION PATRIMONIALE

N° éch.	Référence client	Description visuelle	Technique utilisée / Analyste	Préparation		Résultats
				Nb prep / Nb grilles ou lames	Type	
184	22NM031751-184 - P184-Extérieur - Terrasse 1 - Toutes zones - Ensemble des fenêtres - Joint d'étanchéité - Peinture	Matériau de type peinture (beige) ; matériau souple de type joint (gris) ; matériau de type colle (transparent) ; matériau de type mousse (marron) (clair)	MET / C3DM	1 / 2	Calcination et/ou attaque acide (méthode interne de traitement)	Fibres d'amiante non détectées
185	22NM031751-185 - P185-Extérieur - Terrasse 1 - Toutes zones - Facades lourdes y compris poteaux - Enduit - Peinture	Matériau de type peinture (beige) ; matériau dur de type mortier, béton, chape (gris)	MET / C3DM	1 / 2	Calcination et/ou attaque acide (méthode interne de traitement)	Fibres d'amiante non détectées
		Matériau dur de type mortier, béton, chape (gris)	MET / C3DM	1 / 2	Calcination et/ou attaque acide (méthode interne de traitement)	Fibres d'amiante non détectées
186	22NM031751-186 - P186-Extérieur - Terrasse 1 - Toutes zones - Facades lourdes y compris poteaux - Enduit - Peinture	Matériau de type peinture (fibreuse) (blanc) ; matériau dur de type carrelage, faïence (marron) ; matériau dur de type ciment-colle (gris)	MET / C3DM	1 / 2	Calcination et/ou attaque acide (méthode interne de traitement)	Fibres d'amiante non détectées
187	22NM031751-187 - P187-Extérieur - Terrasse 1 - Toiture - Toiture - Bandes bitumineuses	Matériau souple (fibreuse) (bitumineux) (noir) ; matériau semi-dur (granulaire) (gris) ; matériau friable fibreuse de type floccage (jaune)	MET / C3DM	1 / 2	Calcination et/ou attaque acide (méthode interne de traitement)	Fibres d'amiante non détectées
188	22NM031751-188 - P188-Extérieur - Terrasse 2 - Toiture - Aérothermes - Calorifugeage					

La reproduction de ce document n'est autorisée que sous sa forme intégrale. Il comporte 65 page(s). Le présent rapport ne concerne que les objets soumis à l'essai tels qu'ils ont été reçus au laboratoire. Les essais identifiés par le symbole * ne sont pas inclus dans la portée d'accréditation.

Eurofins Lab Environment Testing Portugal, Unipessoal Lda.
 Rua Monte de Além, 62
 4580-733 Sobrosa - Paredes, PORTUGAL





Eurofins Lab Environment Testing Portugal, Unipessoal Lda.

RAPPORT D'ANALYSE D'AMIANTE DANS LES MATERIAUX

N° de rapport d'analyse : AR-22-EK-079034-01 Date d'émission de rapport : 30/09/2022 7:41 Page 48/65
 Référence laboratoire N° : 22EK083689 Référence de suivi du dossier N° : 22NM031751
 Reçu au laboratoire le : 29/09/2022 Date de réception : 22/09/2022
 Date d'analyse : 29/09/2022
 Référence dossier Client: 22NM031751 - 22443265 A - 98 boulevard GAMBETTA 62200 BOULOGNE-SUR-MER - REGION
 HAUT DE FRANCE DIRECTION GESTION PATRIMONIALE

N° éch.	Référence client	Description visuelle	Technique utilisée / Analyste	Préparation		Résultats
				Nb prep / Nb grilles ou lames	Type	
		Matériau (noir) ; matériau de type maillage de fibres et liant (blanc) ; matériau de type aluminium (gris) ; matériau de type mousse (vert) + (marron)	MET / C3DM	1 / 2	Calcination et/ou attaque acide (méthode interne de traitement)	Fibres d'amiante non détectées
189 (5)	22NM031751-189 - P189-Extérieur - Terrasse 2 - Toiture - Toiture - Bardeaux bitumineux - Paxalu	Matériau souple (fibreuse) (bitumineux) (noir)	MET / C3DM	1 / 2	Calcination et/ou attaque acide (méthode interne de traitement)	Fibres d'amiante non détectées
190	22NM031751-190 - P190-Extérieur - Terrasse 2 - Toiture - Toiture - Bandes bitumineuses	Matériau semi-dur (gris) ; matériau souple (bitumineux) (noir) ; matériau de type mousse (orange)	MET / D8NW	1 / 2	Calcination et/ou attaque acide (méthode interne de traitement)	Fibres d'amiante non détectées
		Matériau semi-dur (bitumineux) (noir) ; matériau (blanc)	MET / D8NW	1 / 2	Calcination et/ou attaque acide (méthode interne de traitement)	Fibres d'amiante non détectées
191	22NM031751-191 - P191-R+2 - Local 5 (gaine technique) - Sol - Plancher - Béton	Matériau dur de type mortier, béton, chape (beige)	MET / D8NW	1 / 2	Calcination et/ou attaque acide (méthode interne de traitement)	Fibres d'amiante non détectées
		Matériau dur de type mortier, béton, chape (gris)	MET / D8NW	1 / 2	Calcination et/ou attaque acide (méthode interne de traitement)	Fibres d'amiante non détectées

La reproduction de ce document n'est autorisée que sous sa forme intégrale. Il comporte 65 page(s). Le présent rapport ne concerne que les objets soumis à l'essai tels qu'ils ont été reçus au laboratoire. Les essais identifiés par le symbole * ne sont pas inclus dans la portée d'accréditation.

Eurofins Lab Environment Testing Portugal, Unipessoal Lda.
 Rua Monte de Além, 62
 4580-733 Sobrosa - Paredes, PORTUGAL





Eurofins Lab Environment Testing Portugal, Unipessoal Lda.

RAPPORT D'ANALYSE D'AMIANTE DANS LES MATERIAUX

N° de rapport d'analyse : AR-22-EK-079034-01 Date d'émission de rapport : 30/09/2022 7:41 Page 49/65
 Référence laboratoire N° : 22EK083689 Référence de suivi du dossier N° : 22NM031751
 Reçu au laboratoire le : 29/09/2022 Date de réception : 22/09/2022
 Date d'analyse : 29/09/2022
 Référence dossier Client: 22NM031751 - 22443265 A - 98 boulevard GAMBETTA 62200 BOULOGNE-SUR-MER - REGION
 HAUT DE FRANCE DIRECTION GESTION PATRIMONIALE

N° éch.	Référence client	Description visuelle	Technique utilisée / Analyste	Préparation		Résultats
				Nb prep / Nb grilles ou lames	Type	
192	22NM031751-192 - P192-R+2 - Local 5 (gaine technique) - Murs - Murs - Enduit - Peinture	Matériau semi-dur (gris) ; matériau dur de type mortier, béton, chape (beige)	MET / D8NW	1 / 2	Calcination et/ou attaque acide (méthode interne de traitement)	Fibres d'amiante non détectées
		Matériau dur de type mortier, béton, chape (beige)	MET / D8NW	1 / 2	Calcination et/ou attaque acide (méthode interne de traitement)	Fibres d'amiante non détectées
193	22NM031751-193 - P193-R+2 - Local 5 (gaine technique) - Plafond - Plafond - Béton - Peinture	Matériau semi-dur (gris) ; matériau dur de type mortier, béton, chape (beige)	MET / D8NW	1 / 2	Calcination et/ou attaque acide (méthode interne de traitement)	Fibres d'amiante non détectées
		Matériau dur de type mortier, béton, chape (beige)	MET / D8NW	1 / 2	Calcination et/ou attaque acide (méthode interne de traitement)	Fibres d'amiante non détectées
194	22NM031751-194 - P194-Extérieur - Terrasse 1 - Toiture - Fenêtres de toit, lanternaux, verrières - Joint - Peinture	Matériau (beige) ; matériau souple de type joint (blanc)	MET / D8NW	1 / 2	Calcination et/ou attaque acide (méthode interne de traitement)	Fibres d'amiante non détectées
195	22NM031751-195 - P195-Extérieur - Terrasse 1 - Toiture - Toiture n°2 - Bandes bitumineuses	Matériau semi-dur (gris) ; matériau semi-dur (bitumineux) (noir)	MET / D8NW	1 / 2	Calcination et/ou attaque acide (méthode interne de traitement)	Fibres d'amiante non détectées

La reproduction de ce document n'est autorisée que sous sa forme intégrale. Il comporte 65 page(s). Le présent rapport ne concerne que les objets soumis à l'essai tels qu'ils ont été reçus au laboratoire. Les essais identifiés par le symbole * ne sont pas inclus dans la portée d'accréditation.

Eurofins Lab Environment Testing Portugal, Unipessoal Lda.
 Rua Monte de Além, 62
 4580-733 Sobrosa - Paredes, PORTUGAL





Eurofins Lab Environment Testing Portugal, Unipessoal Lda.

RAPPORT D'ANALYSE D'AMIANTE DANS LES MATERIAUX

N° de rapport d'analyse : AR-22-EK-079034-01 Date d'émission de rapport : 30/09/2022 7:41 Page50/65
 Référence laboratoire N° : 22EK083689 Référence de suivi du dossier N° : 22NM031751
 Reçu au laboratoire le : 29/09/2022 Date de réception : 22/09/2022
 Date d'analyse : 29/09/2022
 Référence dossier Client: 22NM031751 - 22443265 A - 98 boulevard GAMBETTA 62200 BOULOGNE-SUR-MER - REGION
 HAUT DE FRANCE DIRECTION GESTION PATRIMONIALE

N° éch.	Référence client	Description visuelle	Technique utilisée / Analyste	Préparation		Résultats
				Nb prep / Nb grilles ou lames	Type	
		Matériau souple (transparent) ; matériau souple (marron) ; matériau souple bitumineux (noir) ; matériau semi-dur (granulaire) (bitumineux) (noir)	MET / D8NW	1 / 2	Calcination et/ou attaque acide (méthode interne de traitement)	Fibres d'amiante non détectées
		Matériau de type mousse (blanc)	MET / D8NW	1 / 2	Calcination et/ou attaque acide (méthode interne de traitement)	Fibres d'amiante non détectées
196	22NM031751-196 - P196-Extérieur - Terrasse 1 - Toutes zones - Facades lourdes y compris poteaux - Pierres calcaire - Peinture	Matériau de type peinture (blanc) ; matériau semi-dur (beige) ; matériau semi-dur (granulaire) (blanc)	MET / D8NW	1 / 2	Calcination et/ou attaque acide (méthode interne de traitement)	Fibres d'amiante non détectées
		Matériau semi-dur (granulaire) (blanc)	MET / D8NW	1 / 2	Calcination et/ou attaque acide (méthode interne de traitement)	Fibres d'amiante non détectées
197 (5)	22NM031751-197 - P197-Extérieur - Terrasse 1 - Toutes zones - Toiture - Bac acier - Peinture	Matériau de type peinture (gris) ; matériau de type peinture (vert)	MET / D8NW	1 / 2	Calcination et/ou attaque acide (méthode interne de traitement)	Fibres d'amiante non détectées
198	22NM031751-198 - P198-Extérieur - Terrasse 3 - Toiture - Toiture - Bandes bitumineuses	Matériau semi-dur (gris) ; matériau souple (bitumineux) (noir)	MET / D8NW	1 / 2	Calcination et/ou attaque acide (méthode interne de traitement)	Fibres d'amiante non détectées

La reproduction de ce document n'est autorisée que sous sa forme intégrale. Il comporte 65 page(s). Le présent rapport ne concerne que les objets soumis à l'essai tels qu'ils ont été reçus au laboratoire. Les essais identifiés par le symbole * ne sont pas inclus dans la portée d'accréditation.

Eurofins Lab Environment Testing Portugal, Unipessoal Lda.
 Rua Monte de Além, 62
 4580-733 Sobrosa - Paredes, PORTUGAL





Eurofins Lab Environment Testing Portugal, Unipessoal Lda.

RAPPORT D'ANALYSE D'AMIANTE DANS LES MATERIAUX

N° de rapport d'analyse : AR-22-EK-079034-01 Date d'émission de rapport : 30/09/2022 7:41 Page 51/65
 Référence laboratoire N° : 22EK083689 Référence de suivi du dossier N° : 22NM031751
 Reçu au laboratoire le : 29/09/2022 Date de réception : 22/09/2022
 Date d'analyse : 29/09/2022
 Référence dossier Client: 22NM031751 - 22443265 A - 98 boulevard GAMBETTA 62200 BOULOGNE-SUR-MER - REGION
 HAUT DE FRANCE DIRECTION GESTION PATRIMONIALE

N° éch.	Référence client	Description visuelle	Technique utilisée / Analyste	Préparation		Résultats
				Nb prep / Nb grilles ou lames	Type	
		Matériau de type mousse (rose)	MET / D8NW	1 / 2	Calcination et/ou attaque acide (méthode interne de traitement)	Fibres d'amiante non détectées
199	22NM031751-199 - P199-Extérieur - Terrasse 1 - Toutes zones - Facades lourdes y compris poteaux - Colle de faïence - Peinture	Matériau de type peinture (blanc) ; matériau souple (transparent) ; matériau dur de type carrelage, faïence (orange) ; matériau de type peinture (beige) ; matériau dur de type ciment-colle (gris)	MET / D8NW	1 / 2	Calcination et/ou attaque acide (méthode interne de traitement)	Fibres d'amiante non détectées
200	22NM031751-200 - P200-RDC - Sanitaire ; - Murs - Murs - Brique - Joint	Matériau de type peinture (blanc) ; matériau dur de type mortier, béton, chape (gris)	MET / XVN5	1 / 2	Calcination et/ou attaque acide (méthode interne de traitement)	Fibres d'amiante non détectées
		Matériau dur de type mortier, béton, chape (gris)	MET / BO2V	1 / 2	Calcination et/ou attaque acide (méthode interne de traitement)	Fibres d'amiante non détectées
201	22NM031751-201 - P201-RDC - Sanitaire ; - B - Ensemble des poteaux - Béton - Peinture	Matériau semi-dur (gris) ; matériau dur de type mortier, béton, chape (gris) ; matériau de type peinture (blanc) en traces	MET / BO2V	1 / 2	Calcination et/ou attaque acide (méthode interne de traitement)	Fibres d'amiante non détectées

La reproduction de ce document n'est autorisée que sous sa forme intégrale. Il comporte 65 page(s). Le présent rapport ne concerne que les objets soumis à l'essai tels qu'ils ont été reçus au laboratoire. Les essais identifiés par le symbole * ne sont pas inclus dans la portée d'accréditation.

Eurofins Lab Environment Testing Portugal, Unipessoal Lda.
 Rua Monte de Alem, 62
 4580-733 Sobrosa - Paredes, PORTUGAL





Eurofins Lab Environment Testing Portugal, Unipessoal Lda.

RAPPORT D'ANALYSE D'AMIANTE DANS LES MATERIAUX

N° de rapport d'analyse : AR-22-EK-079034-01 Date d'émission de rapport : 30/09/2022 7:41 Page 52/65
 Référence laboratoire N° : 22EK083689 Référence de suivi du dossier N° : 22NM031751
 Reçu au laboratoire le : 29/09/2022 Date de réception : 22/09/2022
 Date d'analyse : 29/09/2022
 Référence dossier Client: 22NM031751 - 22443265 A - 98 boulevard GAMBETTA 62200 BOULOGNE-SUR-MER - REGION
 HAUT DE FRANCE DIRECTION GESTION PATRIMONIALE

N° éch.	Référence client	Description visuelle	Technique utilisée / Analyste	Préparation		Résultats
				Nb prep / Nb grilles ou lames	Type	
		Matériau dur de type mortier, béton, chape (gris)	MET / BO2V	1 / 2	Calcination et/ou attaque acide (méthode interne de traitement)	Fibres d'amiante non détectées
202	22NM031751-202 - P202-RDC - Espace travail 1 - A - Murs - Joint d'assemblage	Matériau de type peinture (beige) ; matériau semi-dur de type enduit (blanc) ; matériau souple fibreuse de type papier, carton (beige) ; matériau semi-dur de type enduit (blanc) ; matériau semi-dur de type plaque (plâtreux) (marron)	MET / BO2V	1 / 2	Calcination et/ou attaque acide (méthode interne de traitement)	Fibres d'amiante non détectées
		Matériau souple fibreuse de type papier, carton (beige)	MOLP / XA4P	2 / 2	-	Fibres d'amiante non détectées
203	22NM031751-203 - P203-Extérieur - Façade Ouest (Rue Gambetta) - Toutes zones - Muret - Pierres, mortier - Joint	Matériau semi-dur (noir) ; matériau dur de type mortier, béton, chape (gris)	MET / BO2V	1 / 2	Calcination et/ou attaque acide (méthode interne de traitement)	Fibres d'amiante non détectées
204	22NM031751-204 - P204-Extérieur - Façade Ouest (Rue Gambetta) - Toutes zones - Muret - Pierres Beiges - Colle	Matériau semi-dur (gris) ; matériau semi-dur (granulaire) (beige) ; matériau (vert)	MET / BO2V	1 / 2	Calcination et/ou attaque acide (méthode interne de traitement)	Fibres d'amiante non détectées
205	22NM031751-205 - P205-Extérieur - Façade Ouest (Rue Gambetta) - Toutes zones - Muret - Pierres	Matériau (noir) ; matériau semi-dur (granulaire) (gris)	MET / BO2V	1 / 2	Calcination et/ou attaque acide (méthode interne de traitement)	Fibres d'amiante non détectées

La reproduction de ce document n'est autorisée que sous sa forme intégrale. Il comporte 65 page(s). Le présent rapport ne concerne que les objets soumis à l'essai tels qu'ils ont été reçus au laboratoire. Les essais identifiés par le symbole * ne sont pas inclus dans la portée d'accréditation.

Eurofins Lab Environment Testing Portugal, Unipessoal Lda.
 Rua Monte de Além, 62
 4580-733 Sobrosa - Paredes, PORTUGAL





Eurofins Lab Environment Testing Portugal, Unipessoal Lda.

RAPPORT D'ANALYSE D'AMIANTE DANS LES MATERIAUX

N° de rapport d'analyse : AR-22-EK-079034-01 Date d'émission de rapport : 30/09/2022 7:41 Page 53/65
 Référence laboratoire N° : 22EK083689 Référence de suivi du dossier N° : 22NM031751
 Reçu au laboratoire le : 29/09/2022 Date de réception : 22/09/2022
 Date d'analyse : 29/09/2022
 Référence dossier Client: 22NM031751 - 22443265 A - 98 boulevard GAMBETTA 62200 BOULOGNE-SUR-MER - REGION
 HAUT DE FRANCE DIRECTION GESTION PATRIMONIALE

N° éch.	Référence client	Description visuelle	Technique utilisée / Analyste	Préparation		Résultats
				Nb prep / Nb grilles ou lames	Type	
		Matériau semi-dur (gris) ; matériau dur de type mortier, béton, chape (beige)	MET / BO2V	1 / 2	Calcination et/ou attaque acide (méthode interne de traitement)	Fibres d'amiante non détectées
206	22NM031751-206 - P206-Extérieur - Façade Ouest (Rue Gambetta) - Toutes zones - Facades lourdes y compris poteaux - Enduit - Peinture	Matériau de type système d'enduit peinture (bleu) ; matériau dur de type mortier, béton, chape (gris) ; matériau semi-dur (marron)	MET / BO2V	1 / 2	Calcination et/ou attaque acide (méthode interne de traitement)	Fibres d'amiante non détectées
207	22NM031751-207 - P207-Extérieur - Façade Ouest (Rue Gambetta) - Toutes zones - Ensemble des fenêtres - Joint d'étanchéité - Peinture	Matériau de type mousse (gris)	MET / BO2V	1 / 2	Calcination et/ou attaque acide (méthode interne de traitement)	Fibres d'amiante non détectées
		Matériau souple de type joint (blanc) ; matériau souple de type joint (gris) ; matériau semi-dur (blanc)	MET / BO2V	1 / 2	Calcination et/ou attaque acide (méthode interne de traitement)	Fibres d'amiante non détectées
208	22NM031751-208 - P208-Extérieur - Façade Ouest (Rue Gambetta) - Toutes zones - Ensemble des portes - Joint d'étanchéité - Peinture	Matériau (noir) ; matériau souple de type joint (blanc)	MET / BO2V	1 / 2	Calcination et/ou attaque acide (méthode interne de traitement)	Fibres d'amiante non détectées

La reproduction de ce document n'est autorisée que sous sa forme intégrale. Il comporte 65 page(s). Le présent rapport ne concerne que les objets soumis à l'essai tels qu'ils ont été reçus au laboratoire. Les essais identifiés par le symbole * ne sont pas inclus dans la portée d'accréditation.

Eurofins Lab Environment Testing Portugal, Unipessoal Lda.
 Rua Monte de Alem, 62
 4580-733 Sobrosa - Paredes, PORTUGAL





Eurofins Lab Environment Testing Portugal, Unipessoal Lda.

RAPPORT D'ANALYSE D'AMIANTE DANS LES MATERIAUX

N° de rapport d'analyse : AR-22-EK-079034-01 Date d'émission de rapport : 30/09/2022 7:41 Page 54/65
 Référence laboratoire N° : 22EK083689 Référence de suivi du dossier N° : 22NM031751
 Reçu au laboratoire le : 29/09/2022 Date de réception : 22/09/2022
 Date d'analyse : 29/09/2022
 Référence dossier Client: 22NM031751 - 22443265 A - 98 boulevard GAMBETTA 62200 BOULOGNE-SUR-MER - REGION
 HAUT DE FRANCE DIRECTION GESTION PATRIMONIALE

N° éch.	Référence client	Description visuelle	Technique utilisée / Analyste	Préparation		Résultats
				Nb prep / Nb grilles ou lames	Type	
209	22NM031751-209 - P209-Extérieur - Façade Ouest (Rue Gambetta) - Toutes zones - Marches - Nez de marche - Revêtement bitumineux	Matériau de type peinture (noir) ; matériau dur de type mortier, béton, chape (beige)	MET / BO2V	1 / 2	Calcination et/ou attaque acide (méthode interne de traitement)	Fibres d'amiante non détectées
210	22NM031751-210 - P210-RDC - Salle de réunion 1 - Murs - Coffrage perdu - Enduit - Peinture	Matériau de type peinture (noir) ; matériau semi-dur de type enduit (granulaire) (beige) ; matériau de type peinture (vert) ; matériau semi-dur de type enduit (blanc)	MET / C3DM	1 / 2	Calcination et/ou attaque acide (méthode interne de traitement)	Fibres d'amiante non détectées
		Matériau dur de type mortier, béton, chape (gris)	MET / C3DM	1 / 2	Calcination et/ou attaque acide (méthode interne de traitement)	Fibres d'amiante non détectées
211	22NM031751-211 - P211-Extérieur - Façade Ouest (Rue Gambetta) - Toutes zones - Facades lourdes y compris poteaux - Enduit - Peinture	Matériau de type système d'enduit peinture (beige) ; matériau dur de type mortier, béton, chape (gris)	MET / C3DM	1 / 2	Calcination et/ou attaque acide (méthode interne de traitement)	Fibres d'amiante non détectées
		Matériau dur de type mortier, béton, chape (gris)	MET / C3DM	1 / 2	Calcination et/ou attaque acide (méthode interne de traitement)	Fibres d'amiante non détectées

La reproduction de ce document n'est autorisée que sous sa forme intégrale. Il comporte 65 page(s). Le présent rapport ne concerne que les objets soumis à l'essai tels qu'ils ont été reçus au laboratoire. Les essais identifiés par le symbole * ne sont pas inclus dans la portée d'accréditation.

Eurofins Lab Environment Testing Portugal, Unipessoal Lda.
 Rua Monte de Além, 62
 4580-733 Sobrosa - Paredes, PORTUGAL





Eurofins Lab Environment Testing Portugal, Unipessoal Lda.

RAPPORT D'ANALYSE D'AMIANTE DANS LES MATERIAUX

N° de rapport d'analyse : AR-22-EK-079034-01 Date d'émission de rapport : 30/09/2022 7:41 Page55/65
 Référence laboratoire N° : 22EK083689 Référence de suivi du dossier N° : 22NM031751
 Reçu au laboratoire le : 29/09/2022 Date de réception : 22/09/2022
 Date d'analyse : 29/09/2022
 Référence dossier Client: 22NM031751 - 22443265 A - 98 boulevard GAMBETTA 62200 BOULOGNE-SUR-MER - REGION
 HAUT DE FRANCE DIRECTION GESTION PATRIMONIALE

N° éch.	Référence client	Description visuelle	Technique utilisée / Analyste	Préparation		Résultats
				Nb prep / Nb grilles ou lames	Type	
212	22NM031751-212 - P212-Extérieur - Façade Ouest (Rue Gambetta) - Toutes zones - Ensemble des fenêtres - Joint d'étanchéité	Matériau (blanc) ; matériau souple de type joint (noir)	MET / C3DM	1 / 2	Calcination et/ou attaque acide (méthode interne de traitement)	Fibres d'amiante non détectées
213	22NM031751-213 - P213-Extérieur - Façade Ouest (Rue Gambetta) - Toutes zones - Facades lourdes y compris poteaux - Enduit - Peinture	Matériau de type peinture (bleu) ; matériau dur de type mortier, béton, chape (gris)	MET / C3DM	1 / 2	Calcination et/ou attaque acide (méthode interne de traitement)	Fibres d'amiante non détectées
		Matériau dur de type mortier, béton, chape (gris)	MET / C3DM	1 / 2	Calcination et/ou attaque acide (méthode interne de traitement)	Fibres d'amiante non détectées
214	22NM031751-214 - P214-Extérieur - Façade Ouest (Rue Gambetta) - Toutes zones - Ensemble des fenêtres - Joint d'étanchéité - Peinture	Matériau de type peinture (beige) ; matériau de type peinture (beige) (clair) ; matériau souple de type joint (blanc) ; matériau souple (gris)	MET / C3DM	1 / 2	Calcination et/ou attaque acide (méthode interne de traitement)	Fibres d'amiante non détectées
215	22NM031751-215 - P215-Extérieur - Façade Ouest (Rue Gambetta) - Toutes zones - Muret - Colle - Pierre	Matériau dur de type mortier, béton, chape (beige)	MET / C3DM	1 / 2	Calcination et/ou attaque acide (méthode interne de traitement)	Fibres d'amiante non détectées

La reproduction de ce document n'est autorisée que sous sa forme intégrale. Il comporte 65 page(s). Le présent rapport ne concerne que les objets soumis à l'essai tels qu'ils ont été reçus au laboratoire. Les essais identifiés par le symbole * ne sont pas inclus dans la portée d'accréditation.

Eurofins Lab Environment Testing Portugal, Unipessoal Lda.
 Rua Monte de Além, 62
 4580-733 Sobrosa - Paredes, PORTUGAL





Eurofins Lab Environment Testing Portugal, Unipessoal Lda.

RAPPORT D'ANALYSE D'AMIANTE DANS LES MATERIAUX

N° de rapport d'analyse : AR-22-EK-079034-01 Date d'émission de rapport : 30/09/2022 7:41 Page 56/65
 Référence laboratoire N° : 22EK083689 Référence de suivi du dossier N° : 22NM031751
 Reçu au laboratoire le : 29/09/2022 Date de réception : 22/09/2022
 Date d'analyse : 29/09/2022
 Référence dossier Client: 22NM031751 - 22443265 A - 98 boulevard GAMBETTA 62200 BOULOGNE-SUR-MER - REGION
 HAUT DE FRANCE DIRECTION GESTION PATRIMONIALE

N° éch.	Référence client	Description visuelle	Technique utilisée / Analyste	Préparation		Résultats
				Nb prep / Nb grilles ou lames	Type	
216	22NM031751-216 - P216-Extérieur - Façade Nord - Toutes zones - Ensemble des fenêtres - Joint d'étanchéité - Peinture	Matériau (noir) ; matériau de type système d'enduit peinture (beige) ; matériau souple de type joint (blanc) ; matériau (marron) ; matériau souple (gris)	MET / C3DM	1 / 2	Calcination et/ou attaque acide (méthode interne de traitement)	Fibres d'amiante non détectées
217	22NM031751-217 - P217-Extérieur - Façade Nord - Toutes zones - Gaine - Joint d'étanchéité - Peinture	Matériau de type peinture (beige) ; matériau souple de type joint (gris)	MET / C3DM	1 / 2	Calcination et/ou attaque acide (méthode interne de traitement)	Fibres d'amiante non détectées
218	22NM031751-218 - P218-Extérieur - Façade Nord - Toutes zones - Facades lourdes y compris poteaux - Rebouchage	Matériau de type peinture (gris) ; matériau dur de type mortier, béton, chape (gris)	MET / C3DM	1 / 2	Calcination et/ou attaque acide (méthode interne de traitement)	Fibres d'amiante non détectées
		Matériau dur de type mortier, béton, chape (gris)	MET / C3DM	1 / 2	Calcination et/ou attaque acide (méthode interne de traitement)	Fibres d'amiante non détectées
219	22NM031751-219 - P219-Extérieur - Façade Nord - Toutes zones - Facades lourdes y compris poteaux - Enduit - Peinture	Matériau de type peinture (beige) ; matériau souple (blanc) ; matériau semi-dur de type ciment (gris) ; matériau dur de type mortier, béton, chape (gris) en traces	MET / C3DM	1 / 2	Calcination et/ou attaque acide (méthode interne de traitement)	Fibres d'amiante non détectées
		Matériau dur de type mortier, béton, chape (gris)	MET / C3DM	1 / 2	Calcination et/ou attaque acide (méthode interne de traitement)	Fibres d'amiante non détectées

La reproduction de ce document n'est autorisée que sous sa forme intégrale. Il comporte 65 page(s). Le présent rapport ne concerne que les objets soumis à l'essai tels qu'ils ont été reçus au laboratoire. Les essais identifiés par le symbole * ne sont pas inclus dans la portée d'accréditation.

Eurofins Lab Environment Testing Portugal, Unipessoal Lda.
 Rua Monte de Além, 62
 4580-733 Sobrosa - Paredes, PORTUGAL





Eurofins Lab Environment Testing Portugal, Unipessoal Lda.

RAPPORT D'ANALYSE D'AMIANTE DANS LES MATERIAUX

N° de rapport d'analyse : AR-22-EK-079034-01 Date d'émission de rapport : 30/09/2022 7:41 Page 57/65
 Référence laboratoire N° : 22EK083689 Référence de suivi du dossier N° : 22NM031751
 Reçu au laboratoire le : 29/09/2022 Date de réception : 22/09/2022
 Date d'analyse : 29/09/2022
 Référence dossier Client: 22NM031751 - 22443265 A - 98 boulevard GAMBETTA 62200 BOULOGNE-SUR-MER - REGION
 HAUT DE FRANCE DIRECTION GESTION PATRIMONIALE

N° éch.	Référence client	Description visuelle	Technique utilisée / Analyste	Préparation		Résultats
				Nb prep / Nb grilles ou lames	Type	
220	22NM031751-220 - P220-Extérieur - Façade Est (rue Folkestone) - Toutes zones - Facades lourdes y compris poteaux - Enduit - Peinture	Matériau de type système d'enduit peinture (beige) ; matériau semi-dur (blanc) ; matériau dur de type carrelage, faïence (vert)	MET / C3DM	1 / 2	Calcination et/ou attaque acide (méthode interne de traitement)	Fibres d'amiante non détectées
221	22NM031751-221 - P221-Extérieur - Façade Est (rue Folkestone) - Toutes zones - Facades lourdes y compris poteaux - Enduit - Peinture	Matériau de type système d'enduit peinture (bleu) ; matériau dur de type mortier, béton, chape (gris)	MET / X2DG	1 / 2	Calcination et/ou attaque acide (méthode interne de traitement)	Fibres d'amiante non détectées
		Matériau dur de type mortier, béton, chape (gris)	MET / X2DG	1 / 2	Calcination et/ou attaque acide (méthode interne de traitement)	Fibres d'amiante non détectées
		Matériau dur de type mortier, béton, chape (gris) ; matériau dur de type mortier, béton, chape (beige)	MET / X2DG	1 / 2	Calcination et/ou attaque acide (méthode interne de traitement)	Fibres d'amiante non détectées
222	22NM031751-222 - P222-Extérieur - Façade Est (rue Folkestone) - Toutes zones - Facades lourdes y compris poteaux - Rebouchage	Matériau semi-dur (fibreuse) (granulaire) (gris)	MET / X2DG	1 / 2	Calcination et/ou attaque acide (méthode interne de traitement)	Fibres d'amiante non détectées

La reproduction de ce document n'est autorisée que sous sa forme intégrale. Il comporte 65 page(s). Le présent rapport ne concerne que les objets soumis à l'essai tels qu'ils ont été reçus au laboratoire. Les essais identifiés par le symbole * ne sont pas inclus dans la portée d'accréditation.

Eurofins Lab Environment Testing Portugal, Unipessoal Lda.
 Rua Monte de Alén, 62
 4580-733 Sobrosa - Paredes, PORTUGAL





Eurofins Lab Environment Testing Portugal, Unipessoal Lda.

RAPPORT D'ANALYSE D'AMIANTE DANS LES MATERIAUX

N° de rapport d'analyse : AR-22-EK-079034-01 Date d'émission de rapport : 30/09/2022 7:41 Page 58/65
 Référence laboratoire N° : 22EK083689 Référence de suivi du dossier N° : 22NM031751
 Reçu au laboratoire le : 29/09/2022 Date de réception : 22/09/2022
 Date d'analyse : 29/09/2022
 Référence dossier Client: 22NM031751 - 22443265 A - 98 boulevard GAMBETTA 62200 BOULOGNE-SUR-MER - REGION
 HAUT DE FRANCE DIRECTION GESTION PATRIMONIALE

N° éch.	Référence client	Description visuelle	Technique utilisée / Analyste	Préparation		Résultats
				Nb prep / Nb grilles ou lames	Type	
223	22NM031751-223 - P223-Extérieur - Façade Est (rue Folkestone) - Toutes zones - Facades lourdes y compris poteaux - Enduit - Peinture	Matériau de type peinture (beige) ; matériau semi-dur de type enduit (blanc) ; matériau dur de type mortier, béton, chape (gris)	MET / X2DG	1 / 2	Calcination et/ou attaque acide (méthode interne de traitement)	Fibres d'amiante non détectées
		Matériau dur de type mortier, béton, chape (gris) ; matériau dur de type mortier, béton, chape (beige)	MET / BO2V	1 / 2	Calcination et/ou attaque acide (méthode interne de traitement)	Fibres d'amiante non détectées
224	22NM031751-224 - P224-Extérieur - Façade Est (rue Folkestone) - Sol - Revêtement de sol - Carrelage + Colle	Matériau dur de type carrelage, faïence (beige) ; matériau dur de type ciment-colle (gris) ; matériau dur de type mortier, béton, chape (gris)	MET / X2DG	1 / 2	Calcination et/ou attaque acide (méthode interne de traitement)	Fibres d'amiante non détectées
		Matériau dur de type mortier, béton, chape (gris)	MET / X2DG	1 / 2	Calcination et/ou attaque acide (méthode interne de traitement)	Fibres d'amiante non détectées
225	22NM031751-225 - P225-Extérieur - Façade Est (rue Folkestone) - Murs - Revêtement de murs - Colle de plinthes	Matériau dur de type carrelage, faïence (beige) + (orange) ; matériau de type peinture (beige) ; matériau dur de type joint ciment (gris) ; matériau dur de type ciment-colle (beige) ; matériau semi-dur (noir) en traces	MET / C3DM	1 / 2	Calcination et/ou attaque acide (méthode interne de traitement)	Fibres d'amiante non détectées

La reproduction de ce document n'est autorisée que sous sa forme intégrale. Il comporte 65 page(s). Le présent rapport ne concerne que les objets soumis à l'essai tels qu'ils ont été reçus au laboratoire. Les essais identifiés par le symbole * ne sont pas inclus dans la portée d'accréditation.

Eurofins Lab Environment Testing Portugal, Unipessoal Lda.
 Rua Monte de Além, 62
 4580-733 Sobrosa - Paredes, PORTUGAL





Eurofins Lab Environment Testing Portugal, Unipessoal Lda.

RAPPORT D'ANALYSE D'AMIANTE DANS LES MATERIAUX

N° de rapport d'analyse : AR-22-EK-079034-01 Date d'émission de rapport : 30/09/2022 7:41 Page 59/65
 Référence laboratoire N° : 22EK083689 Référence de suivi du dossier N° : 22NM031751
 Reçu au laboratoire le : 29/09/2022 Date de réception : 22/09/2022
 Date d'analyse : 29/09/2022
 Référence dossier Client: 22NM031751 - 22443265 A - 98 boulevard GAMBETTA 62200 BOULOGNE-SUR-MER - REGION
 HAUT DE FRANCE DIRECTION GESTION PATRIMONIALE

N° éch.	Référence client	Description visuelle	Technique utilisée / Analyste	Préparation		Résultats
				Nb prep / Nb grilles ou lames	Type	
226	22NM031751-226 - P226-Extérieur - Façade Est (rue Folkestone) - Toutes zones - Ensemble des fenêtres - Joint d'étanchéité - Peinture	Matériau de type peinture (blanc) ; matériau semi-dur (gris) ; matériau souple de type joint (gris)	MET / C3DM	1 / 2	Calcination et/ou attaque acide (méthode interne de traitement)	Fibres d'amiante non détectées
227	22NM031751-227 - P227-Extérieur - Façade Est (rue Folkestone) - Toutes zones - Ensemble des fenêtres - Joint d'étanchéité - Peinture	Matériau de type peinture (blanc) ; matériau semi-dur de type enduit (blanc) ; matériau souple de type joint (blanc)	MET / C3DM	1 / 2	Calcination et/ou attaque acide (méthode interne de traitement)	Fibres d'amiante non détectées
228	22NM031751-228 - P228-Extérieur - Façade Est (rue Folkestone) - Toutes zones - Gaine - Joint d'étanchéité - Peinture	Matériau de type peinture (beige) ; matériau semi-dur de type enduit (beige) ; matériau semi-dur (marron) ; matériau souple de type joint (blanc) ; matériau (noir)	MET / C3DM	1 / 2	Calcination et/ou attaque acide (méthode interne de traitement)	Fibres d'amiante non détectées
229	22NM031751-229 - P229-Extérieur - Façade Est (rue Folkestone) - Sol - Marches - Béton	Matériau dur de type mortier, béton, chape (gris)	MET / C3DM	1 / 2	Calcination et/ou attaque acide (méthode interne de traitement)	Fibres d'amiante non détectées
230	22NM031751-230 - P230-Extérieur - Façade Est (rue Folkestone) - Toutes zones - Ensemble des fenêtres - Joint d'étanchéité - Peinture	Matériau de type peinture (beige) ; matériau souple de type joint (gris)	MET / BO2V	1 / 2	Calcination et/ou attaque acide (méthode interne de traitement)	Fibres d'amiante non détectées

La reproduction de ce document n'est autorisée que sous sa forme intégrale. Il comporte 65 page(s). Le présent rapport ne concerne que les objets soumis à l'essai tels qu'ils ont été reçus au laboratoire. Les essais identifiés par le symbole * ne sont pas inclus dans la portée d'accréditation.

Eurofins Lab Environment Testing Portugal, Unipessoal Lda.
 Rua Monte de Além, 62
 4580-733 Sobrosa - Paredes, PORTUGAL





Eurofins Lab Environment Testing Portugal, Unipessoal Lda.

RAPPORT D'ANALYSE D'AMIANTE DANS LES MATERIAUX

N° de rapport d'analyse : AR-22-EK-079034-01 Date d'émission de rapport : 30/09/2022 7:41 Page60/65
 Référence laboratoire N° : 22EK083689 Référence de suivi du dossier N° : 22NM031751
 Reçu au laboratoire le : 29/09/2022 Date de réception : 22/09/2022
 Date d'analyse : 29/09/2022
 Référence dossier Client: 22NM031751 - 22443265 A - 98 boulevard GAMBETTA 62200 BOULOGNE-SUR-MER - REGION
 HAUT DE FRANCE DIRECTION GESTION PATRIMONIALE

N° éch.	Référence client	Description visuelle	Technique utilisée / Analyste	Préparation		Résultats
				Nb prep / Nb grilles ou lames	Type	
231	22NM031751-231 - P231-R-2 - Archives 2 - Sol - Plancher - Béton	Matériau dur de type mortier, béton, chape (beige)	MET / BO2V	1 / 2	Calcination et/ou attaque acide (méthode interne de traitement)	Fibres d'amiante non détectées
232	22NM031751-232 - P232-R-2 - Archives 2 - Plafond - Plafond - Béton - Peinture	Matériau de type peinture (blanc) ; matériau dur de type mortier, béton, chape (gris)	MET / BO2V	1 / 2	Calcination et/ou attaque acide (méthode interne de traitement)	Fibres d'amiante non détectées
		Matériau dur de type mortier, béton, chape (gris)	MET / BO2V	1 / 2	Calcination et/ou attaque acide (méthode interne de traitement)	Fibres d'amiante non détectées
233	22NM031751-233 - P233-R-2 - Archives 2 - A - Murs - Enduit	Matériau semi-dur de type plâtre (blanc)	MET / BO2V	1 / 2	Calcination et/ou attaque acide (méthode interne de traitement)	Fibres d'amiante non détectées
234 (6)	22NM031751-234 - P234-R-2 - Gaine technique n°1 - A - Murs - Ciment	Matériau de type peinture (blanc) ; matériau dur de type mortier, béton, chape (beige)	MET / BO2V	1 / 2	Calcination et/ou attaque acide (méthode interne de traitement)	Fibres d'amiante non détectées
		Matériau dur de type mortier, béton, chape (beige)	MET / BO2V	1 / 2	Calcination et/ou attaque acide (méthode interne de traitement)	Fibres d'amiante non détectées

La reproduction de ce document n'est autorisée que sous sa forme intégrale. Il comporte 65 page(s). Le présent rapport ne concerne que les objets soumis à l'essai tels qu'ils ont été reçus au laboratoire. Les essais identifiés par le symbole * ne sont pas inclus dans la portée d'accréditation.

Eurofins Lab Environment Testing Portugal, Unipessoal Lda.
 Rua Monte de Além, 62
 4580-733 Sobrosa - Paredes, PORTUGAL





Eurofins Lab Environment Testing Portugal, Unipessoal Lda.

RAPPORT D'ANALYSE D'AMIANTE DANS LES MATERIAUX

N° de rapport d'analyse : AR-22-EK-079034-01 Date d'émission de rapport : 30/09/2022 7:41 Page61/65
 Référence laboratoire N° : 22EK083689 Référence de suivi du dossier N° : 22NM031751
 Reçu au laboratoire le : 29/09/2022 Date de réception : 22/09/2022
 Date d'analyse : 29/09/2022
 Référence dossier Client: 22NM031751 - 22443265 A - 98 boulevard GAMBETTA 62200 BOULOGNE-SUR-MER - REGION
 HAUT DE FRANCE DIRECTION GESTION PATRIMONIALE

N° éch.	Référence client	Description visuelle	Technique utilisée / Analyste	Préparation		Résultats
				Nb prep / Nb grilles ou lames	Type	
235	22NM031751-235 - P235-R-2 - Gaine technique n°1 - A - Ensemble des poutres - Béton	Matériau de type peinture (gris) ; matériau dur de type mortier, béton, chape (gris)	MET / BO2V	1 / 2	Calcination et/ou attaque acide (méthode interne de traitement)	Fibres d'amiante non détectées
236	22NM031751-236 - P236-R-2 - Gaine technique n°1 - Sol - Conduit de fluide - Calorifugeage	Matériau semi-dur (beige) ; matériau dur de type liège (marron) ; matériau (marron)	MET / BO2V	1 / 2	Calcination et/ou attaque acide (méthode interne de traitement)	Fibres d'amiante non détectées
		Matériau de type maillage de fibres (beige)	MOLP / LHS2	2 / 2	-	Fibres d'amiante non détectées
237	22NM031751-237 - P237-R-2 - Gaine technique n°1 - C - Conduit de ventilation - Fibre-ciment	Matériau dur fibreux de type fibres-ciment (beige)	MOLP / LHS2	2 / 2	-	Fibres d'amiante de type chrysotile
238	22NM031751-238 - P238-R-2 - Gaine technique n°1 - C - Murs - Béton	Matériau dur de type mortier, béton, chape (gris)	MET / BO2V	1 / 2	Calcination et/ou attaque acide (méthode interne de traitement)	Fibres d'amiante non détectées
239	22NM031751-239 - P239-R-2 - Gaine technique n°1 - C - Murs - Rebouchage	Matériau dur de type mortier, béton, chape (gris) ; matériau dur de type mortier, béton, chape (beige)	MET / BO2V	1 / 2	Calcination et/ou attaque acide (méthode interne de traitement)	Fibres d'amiante non détectées
240	22NM031751-240 - P240-R-2 - Gaine technique n°1 - C - Murs - Béton					

La reproduction de ce document n'est autorisée que sous sa forme intégrale. Il comporte 65 page(s). Le présent rapport ne concerne que les objets soumis à l'essai tels qu'ils ont été reçus au laboratoire. Les essais identifiés par le symbole * ne sont pas inclus dans la portée d'accréditation.

Eurofins Lab Environment Testing Portugal, Unipessoal Lda.
 Rua Monte de Alem, 62
 4580-733 Sobrosa - Paredes, PORTUGAL





Eurofins Lab Environment Testing Portugal, Unipessoal Lda.

RAPPORT D'ANALYSE D'AMIANTE DANS LES MATERIAUX

N° de rapport d'analyse : AR-22-EK-079034-01 Date d'émission de rapport : 30/09/2022 7:41 Page 62/65
 Référence laboratoire N° : 22EK083689 Référence de suivi du dossier N° : 22NM031751
 Reçu au laboratoire le : 29/09/2022 Date de réception : 22/09/2022
 Date d'analyse : 29/09/2022
 Référence dossier Client: 22NM031751 - 22443265 A - 98 boulevard GAMBETTA 62200 BOULOGNE-SUR-MER - REGION
 HAUT DE FRANCE DIRECTION GESTION PATRIMONIALE

N° éch.	Référence client	Description visuelle	Technique utilisée / Analyste	Préparation		Résultats
				Nb prep / Nb grilles ou lames	Type	
		Matériau dur de type mortier, béton, chape (gris)	MET / X2DG	1 / 2	Calcination et/ou attaque acide (méthode interne de traitement)	Fibres d'amiante non détectées
241	22NM031751-241 - P241-R-2 - Gaine technique n°1 - C et D - Ensemble des poteaux - Béton	Matériau dur de type mortier, béton, chape (gris)	MET / X2DG	1 / 2	Calcination et/ou attaque acide (méthode interne de traitement)	Fibres d'amiante non détectées
242	22NM031751-242 - P242-R-2 - Gaine technique n°1 - Sol - Plancher - Béton	Matériau semi-dur (blanc) ; matériau dur de type mortier, béton, chape (gris)	MET / X2DG	1 / 2	Calcination et/ou attaque acide (méthode interne de traitement)	Fibres d'amiante non détectées
		Matériau dur de type mortier, béton, chape (gris)	MET / X2DG	1 / 2	Calcination et/ou attaque acide (méthode interne de traitement)	Fibres d'amiante non détectées
243	22NM031751-243 - P243-R-2 - Gaine technique n°1 - Sol - Revêtement de sol - Revêtement plastique	Matériau semi-dur (beige) ; matériau souple de type dalle de sol (bleu) ; matériau semi-dur (gris)	MET / X2DG	1 / 2	Calcination et/ou attaque acide (méthode interne de traitement)	Fibres d'amiante non détectées
		Matériau souple de type dalle de sol (bleu)	MET / X2DG	1 / 2	Calcination et/ou attaque acide (méthode interne de traitement)	Fibres d'amiante non détectées

La reproduction de ce document n'est autorisée que sous sa forme intégrale. Il comporte 65 page(s). Le présent rapport ne concerne que les objets soumis à l'essai tels qu'ils ont été reçus au laboratoire. Les essais identifiés par le symbole * ne sont pas inclus dans la portée d'accréditation.

Eurofins Lab Environment Testing Portugal, Unipessoal Lda.
 Rua Monte de Alem, 62
 4580-733 Sobrosa - Paredes, PORTUGAL





Eurofins Lab Environment Testing Portugal, Unipessoal Lda.

RAPPORT D'ANALYSE D'AMIANTE DANS LES MATERIAUX

N° de rapport d'analyse : AR-22-EK-079034-01 Date d'émission de rapport : 30/09/2022 7:41 Page 63/65
 Référence laboratoire N° : 22EK083689 Référence de suivi du dossier N° : 22NM031751
 Reçu au laboratoire le : 29/09/2022 Date de réception : 22/09/2022
 Date d'analyse : 29/09/2022
 Référence dossier Client: 22NM031751 - 22443265 A - 98 boulevard GAMBETTA 62200 BOULOGNE-SUR-MER - REGION
 HAUT DE FRANCE DIRECTION GESTION PATRIMONIALE

N° éch.	Référence client	Description visuelle	Technique utilisée / Analyste	Préparation		Résultats
				Nb prep / Nb grilles ou lames	Type	
244	22NM031751-244 - P244-R-2 - Hall 2 - Plafond - Conduit de ventilation - Fibre-ciment	Matériau dur fibreux de type fibres-ciment (gris)	MOLP / XA4P	4 / 4	-	Fibres d'amiante de type chrysotile, riébeckite-amiante (crocidolite)
245	22NM031751-245 - P245-R-2 - Amphithéâtre - Sol - Plancher - Béton	Matériau de type colle (jaune) ; matériau dur de type mortier, béton, chape (gris)	MET / X2DG	1 / 2	Calcination et/ou attaque acide (méthode interne de traitement)	Fibres d'amiante non détectées
246	22NM031751-246 - P247-R+1 - Pièce 2 (coffre fort) - A - Ensemble des portes - Métal - Peinture	Matériau de type système d'enduit peinture (beige)	MET / C3DM	1 / 2	Calcination et/ou attaque acide (méthode interne de traitement)	Fibres d'amiante non détectées
247	22NM031751-247 - P248-Extérieur - Façade Est (rue Folkestone) - Toutes zones - Facades lourdes y compris poteaux - Colle de faïence - Peinture	Matériau dur de type carrelage, faïence (bleu) ; matériau dur de type joint ciment (blanc) ; matériau dur de type ciment-colle (beige) ; matériau semi-dur (noir) ; matériau de type système d'enduit peinture (blanc)	MET / C3DM	1 / 2	Calcination et/ou attaque acide (méthode interne de traitement)	Fibres d'amiante non détectées
		Matériau dur de type mortier, béton, chape (gris)	MET / X2DG	1 / 2	Calcination et/ou attaque acide (méthode interne de traitement)	Fibres d'amiante non détectées

La reproduction de ce document n'est autorisée que sous sa forme intégrale. Il comporte 65 page(s). Le présent rapport ne concerne que les objets soumis à l'essai tels qu'ils ont été reçus au laboratoire. Les essais identifiés par le symbole * ne sont pas inclus dans la portée d'accréditation.

Eurofins Lab Environment Testing Portugal, Unipessoal Lda.
 Rua Monte de Além, 62
 4580-733 Sobrosa - Paredes, PORTUGAL





Eurofins Lab Environment Testing Portugal, Unipessoal Lda.

RAPPORT D'ANALYSE D'AMIANTE DANS LES MATERIAUX

N° de rapport d'analyse : AR-22-EK-079034-01 Date d'émission de rapport : 30/09/2022 7:41 Page 64/65
 Référence laboratoire N° : 22EK083689 Référence de suivi du dossier N° : 22NM031751
 Reçu au laboratoire le : 29/09/2022 Date de réception : 22/09/2022
 Date d'analyse : 29/09/2022
 Référence dossier Client: 22NM031751 - 22443265 A - 98 boulevard GAMBETTA 62200 BOULOGNE-SUR-MER - REGION
 HAUT DE FRANCE DIRECTION GESTION PATRIMONIALE

Observation(s) échantillon(s)

- (1) Un matériau de type peinture (beige) est présent dans l'échantillon, en quantités trop faibles pour effectuer une analyse représentative de ce matériau.
- (2) Un matériau semi-dur (beige) est présent dans l'échantillon, en quantités trop faibles pour effectuer une analyse représentative de ce matériau.
- (3) Les fibres d'amiante ont été détectées dans le matériau dur fibreux de type fibres-ciment (gris). Les autres matériaux décrits simultanément ne peuvent pas être séparés et analysés séparément, en conséquence, en raison du risque d'intercontamination, le résultat d'analyse est rendu sur l'ensemble de la couche.
- (4) Un matériau souple fibreux de type moquette (orange) est présent dans l'échantillon, en quantités trop faibles pour effectuer une analyse représentative de ce matériau.
- (5) L'échantillon contient un matériau métallique. Le métal est un matériau qui, par nature, ne contient pas d'amiante.
- (6) Un matériau semi-dur (marron) est présent dans l'échantillon, en quantités trop faibles pour effectuer une analyse représentative de ce matériau.

Observation(s) couche(s)

- (i) La totalité des composants décrits a été utilisée pour rendre le résultat. Une contre-analyse sera impossible.

Méthodes d'analyses employées pour la recherche qualitative des fibres d'amiante dans les matériaux :

MOLP: Détermination Fibres d'amiante. Détection et identification par Microscopie Optique à Lumière Polarisée (MOLP) réalisée à partir du Guide HSG 248 de 2021 - annexe 2

MET: Détermination Fibres d'amiante. Traitement par calcination et/ou attaque acide. Détection et identification par Microscopie Electronique à Transmission équipée d'un Analyseur en dispersion d'énergie des rayons X (META) réalisée à partir de la norme : NFX 43-050 : Juillet 2021, P-PS-SOP3368 : version 7

NB 1 : Les informations de traçabilité sont disponibles sur demande. Il est à noter que ce rapport en français est une copie de la version originale du rapport en langue portugaise et stockée en interne par le laboratoire.

NB 2 : Sauf information contraire sur ce rapport, le laboratoire effectue une analyse couche par couche de l'échantillon transmis par le demandeur. Des composants décrits simultanément dans une même couche n'ont pas pu faire l'objet de prises d'essai séparées pour l'analyse.

NB 3 : Le présent rapport ne mentionne que les analyses conclusives. Toutefois, conformément à son offre et à l'arrêté du 1er octobre 2019, le laboratoire met en œuvre les deux techniques MOLP et META sur tous les échantillons massifs. La mention sur le rapport d'une technique d'analyse par MET indique que les échantillons ont été traités selon l'annexe 2 du guide HSG 248 (MOLP) mais sans aboutir à un résultat conclusif.

NB 4 : Pour la recherche d'amiante dans les matériaux, la limite de détection garantie par prise d'essai dans les matériaux (en MOLP et/ou en MET) est de 0,1% en masse.

NB 5 : "Fibres d'amiante non détectées" au MOLP, signifie que la couche peut renfermer une teneur inférieure à la limite de détection garantie de fibre d'amiante optiquement observable.

Pour être optiquement observable, une fibre doit avoir un diamètre supérieur à 0,2 µm.

"Fibres d'amiante non détectées" au MET signifie que la couche peut renfermer une teneur inférieure à la limite de détection garantie de fibre d'amiante.

NB 6 : La portée d'accréditation du laboratoire est référencée sous le n° L0705-1 et est disponible sur <http://www.ipac.pt/>.

NB 7 : La liste des méthodes avec accréditations flexibles intermédiaires peut être consultée sur

<https://www.eurofins.pt/ambiente/eurofins-lab-environment-testing-portugal/laboratório-de-análise-de-amiante/qualidade/>.

NB 8 : Le prélèvement relève de la responsabilité du client.

NB 9 : Analyse réalisée dans le cadre des textes réglementaires suivants : Décret n° 2017-899 du 9 mai 2017, Décret n° 2019-251 du 27 mars 2019, Décret n° 2011-629 du 3 juin 2011, Arrêté du 1er octobre 2019 (JORF n°0245 du 20 octobre 2019 texte n° 18).

NB 10 : Le rapport est établi dans le cadre du cas 1 de l'article 6 de l'arrêté du 1er octobre 2019 à savoir la détection et l'identification d'amiante délibérément ajouté dans les matériaux et produits manufacturés.

La reproduction de ce document n'est autorisée que sous sa forme intégrale. Il comporte 65 page(s). Le présent rapport ne concerne que les objets soumis à l'essai tels qu'ils ont été reçus au laboratoire. Les essais identifiés par le symbole * ne sont pas inclus dans la portée d'accréditation.

Eurofins Lab Environment Testing Portugal, Unipessoal Lda.
 Rua Monte de Além, 62
 4580-733 Sobrosa - Paredes, PORTUGAL





Eurofins Lab Environment Testing Portugal, Unipessoal Lda.

RAPPORT D'ANALYSE D'AMIANTE DANS LES MATERIAUX

N° de rapport d'analyse : AR-22-EK-079034-01

Date d'émission de rapport : 30/09/2022 7:41

Page 65/65

Référence laboratoire N° : 22EK083689

Référence de suivi du dossier N° : 22NM031751

Reçu au laboratoire le : 29/09/2022

Date de réception : 22/09/2022

Date d'analyse : 29/09/2022

Référence dossier Client: 22NM031751 - 22443265 A - 98 boulevard GAMBETTA 62200 BOULOGNE-SUR-MER - REGION
HAUT DE FRANCE DIRECTION GESTION PATRIMONIALE

Validé et approuvé par :

Cristiano Santana
Technicien de laboratoire

La reproduction de ce document n'est autorisée que sous sa forme intégrale. Il comporte 65 page(s). Le présent rapport ne concerne que les objets soumis à l'essai tels qu'ils ont été reçus au laboratoire. Les essais identifiés par le symbole * ne sont pas inclus dans la portée d'accréditation.

Eurofins Lab Environment Testing Portugal, Unipessoal Lda.
Rua Monte de Além, 62
4580-733 Sobrosa - Paredes, PORTUGAL



ANNEXE TABLEAU ESTIMATIF DES QUANTITES

Etage	Local	Composant	Matériau ou produit contenant de l'amiante	Estimation des quantités	Observations
R-2	Hall 1	Ensemble des poutres - Fourreau	Fibre-ciment	Multiples	
R-2	Hall 2	Ensemble des poutres - Fourreau	Fibre-ciment	Multiples	
		Conduit de ventilation - Fourreau dans plénum	Fibre-ciment	Multiples	
R-2	hall 3	Ensemble des poutres - Fourreau	Fibre-ciment	Multiples	
R-2	Salle A	Ensemble des poutres - Fourreau	Fibre-ciment	Multiples	
R-2	Bureau A	Ensemble des poutres - Fourreau	Fibre-ciment	Multiples	
R-2	Gaine technique n°1	Ensemble des poutres - Fourreau	Fibre-ciment	Multiples	
		Conduit de ventilation - Fourreau	Fibre-ciment	1 u	
		Conduit de ventilation - Petit fourreau	Fibre-ciment	Multiples	
R-1	Local 4	Ensemble des poutres - Fourreau	Fibre-ciment	Multiples	
R-1	Local technique 6	Ensemble des poutres - Fourreau	Fibre-ciment	Multiples	
RDC	Bureau 4	Ensemble des poutres - Fourreau	Fibre-ciment	Multiples	
RDC	Bureau 5	Ensemble des poutres - Fourreau	Fibre-ciment	Multiples	
RDC	Salle de réunion 2	Ensemble des poutres - Fourreau	Fibre-ciment	Multiples	
RDC	Espace travail 1	Ensemble des poutres - Fourreau	Fibre-ciment	Multiples	
RDC	Espace travail 2	Ensemble des poutres - Fourreau	Fibre-ciment	Multiples	
R+1	Dégagement 9	Ensemble des poutres - Fourreau	Fibre-ciment	Multiples	
R+1	Sanitaire 5	Ensemble des poutres - Fourreau	Fibre-ciment	Multiples	
		Conduit de ventilation - Plénum	Fibre-ciment	2 u	
R+1	Sanitaire 9	Ensemble des poutres - Fourreau	Fibre-ciment	Multiples	
R+2	WC 8	Conduit de ventilation	Fibre-ciment	2 u	
		Conduit de ventilation - Plénum	Fibre-ciment	2 u	
Extérieur	Terrasse 3	Conduit de ventilation	Fibre-ciment	2 u	
R-1	Placard	Ensemble des poutres - Fourreau	Fibre-ciment	Multiples	
RDC	Sanitaire 4	Ensemble des poutres - Fourreau	Fibre-ciment	Multiples	
RDC	Sanitaire 3	Ensemble des poutres - Fourreau	Fibre-ciment	Multiples	

L'estimation des quantités ne concerne que les matériaux ou produits contenant de l'amiante présents dans l'immeuble bâti et concernés par le programme de travaux.

Elle ne prend pas en compte :

- ☐ Les autres matériaux ou produits contenant de l'amiante repérés dans l'immeuble bâti mais non concernés par le programme de travaux
- ☐ Les techniques utilisées par les entreprises de travaux pour la dépose des matériaux ou produits repérés.
- ☐ La quantité de déchets générés par les entreprises elles mêmes lors de la dépose de ces matériaux ou produits (équipements de protection individuelle, moyens de protection collective ...)

ANNEXE CERTIFICATION DE L'OPERATEUR DE REPERAGE



Certificat de compétences Diagnosticueur Immobilier

N° CPDI5580 Version 001

Je soussigné, Philippe TROYAUX, Directeur Général d'I.Cert, atteste que :

Monsieur PITEL Pascal

Est certifié(e) selon le référentiel I.Cert dénommé CPE DI DR 01, dispositif de certification de personnes réalisant des diagnostics immobiliers pour les missions suivantes :

Amiante avec mention	Amiante Avec Mention**
	Date d'effet : 10/02/2020 - Date d'expiration : 02/10/2023
Amiante sans mention	Amiante Sans Mention*
	Date d'effet : 10/02/2020 - Date d'expiration : 02/10/2023

En foi de quoi ce certificat est délivré, pour valoir et servir ce que de droit.
Edité à Saint-Grégoire, le 06/02/2020.



Arrêté du 21 novembre 2006 modifié définissant les critères de certification des compétences des personnes physiques opérateurs des constats de risque d'exposition au plomb, des diagnostics du risque d'intoxication par le plomb des peintures ou des contrôles après travaux en présence de plomb, et les critères d'accréditation des organismes de certification - Arrêté du 25 juillet 2016 définissant les critères de certification des compétences des personnes physiques opérateurs de repérages, d'évaluation périodique de l'état de conservation des matériaux et produits contenant de l'amiante, et d'examen visuel après travaux dans les immeubles bâtis et les critères d'accréditation des organismes de certification ou Arrêté du 8 novembre 2019 relatif aux compétences des personnes physiques opérateurs de repérage, d'évaluation périodique de l'état de conservation des matériaux et produits contenant de l'amiante, et d'examen visuel après travaux dans les immeubles bâtis ou Arrêté du 21 novembre 2006 définissant les critères de certification des compétences des personnes physiques opérateurs de repérage et de diagnostic amiante dans les immeubles bâtis et les critères d'accréditation des organismes de certification - Arrêté du 30 octobre 2006 modifié définissant les critères de certification des compétences des personnes physiques réalisant l'état relatif à la présence de termites dans le bâtiment et les critères d'accréditation des organismes de certification - Arrêté du 16 octobre 2006 modifié définissant les critères de certification des compétences des personnes physiques réalisant le diagnostic de performance énergétique ou l'attestation de prise en compte de la réglementation thermique, et les critères d'accréditation des organismes de certification - Arrêté du 6 avril 2007 modifié définissant les critères de certification des compétences des personnes physiques réalisant l'état de l'installation intérieure de gaz et les critères d'accréditation des organismes de certification - Arrêté du 8 juillet 2008 modifié définissant les critères de certification des compétences des personnes physiques réalisant l'état de l'installation intérieure d'électricité et les critères d'accréditation des organismes de certification Ou Arrêté du 2 juillet 2018 modifié définissant les critères de certification des opérateurs de diagnostic technique et des organismes de formation et d'accréditation des organismes de certification.



Certification de personnes
Diagnosticueur
Portée disponible sur www.icert.fr
Parc d'Affaires, Espace Performance – Bât K – 35760 Saint-Grégoire



CPE DI FR 11 rev14

ANNEXE ATTESTATION D'ASSURANCE

Contrat RC n° 10800807204 1/2

AXA France IARD
DIRECTION ENTREPRISES
Production R.C. – Grands Comptes
Télécopie 01.57 65 07 90

ATTESTATION

Nous, soussignés, AXA FRANCE IARD S.A., Société d'Assurance dont le Siège Social est situé 313 Terrasses de l'Arche – 92727 NANTERRE Cedex, atteste par la présente que l'assuré :

APAVE
Immeuble Canopy
6 rue du Général Audran
92400 COURBEVOIE

agissant tant pour son compte que pour celui de sa filiale **APAVE NORD OUEST SAS**

est couvert contre les conséquences pécuniaires de la Responsabilité Civile qu'il pourrait encourir à la suite de dommages causés dans le cadre de l'exercice de sa profession, par le contrat n° **10800807204**, souscrit auprès de notre Société, pour les activités et les montants de garanties suivants :

Activités assurées

Prestations techniques (y compris maintenance) et intellectuelles pour la maîtrise des risques humains, techniques et environnementaux, articulée autour des principaux métiers suivants :

- ☐ inspection et vérification des installations techniques, équipements et process
- ☐ bâtiment et génie civil
- ☐ essais, mesures et métrologie
- ☐ laboratoires d'analyses (non médicales)
- ☐ conseils
- ☐ formation
- ☐ certification, contrôle, qualification et homologation

y compris fabrication et vente de produits dans le cadre de ces métiers, à destination de tous les secteurs d'activité.

A l'exclusion :

- ☐ des missions de Contrôle Technique relevant de la loi Spinetta visées à l'article L 111.3 du Code de la construction et de l'habitation
- ☐ des travaux de désamiantage (enlèvement de l'amiante friable et non friable)
- ☐ des activités de classification et certification de navires et unités offshore.

AXA France IARD SA
Société anonyme au capital de 214 799 030 Euros
Siège social : 313, Terrasses de l'Arche - 92727 Nanterre Cedex 722 057 460 R.C.S. Nanterre
Entreprise régie par le Code des assurances - TVA intracommunautaire n° FR 14 722 057 460
Opérations d'assurances exonérées de TVA - art. 261-C CGI - sauf pour les garanties portées par AXA Assistance



Contrat RC n° 10800807204 2/2

Nature des garanties	Limites des garanties
Responsabilité Civile Exploitation / Après Livraison / Professionnelle	
Limite générale « Tous dommages corporels, matériels et immatériels » confondus <u>Sans pouvoir excéder pour :</u>	5 000 000 € par année d'assurance
a) les dommages immatériels non consécutifs	5 000 000 € par année d'assurance
b) les atteintes à l'environnement accidentelles sur sites des assurés non soumis à Autorisation ou Enregistrement	2 500 000 € par année d'assurance
c) tous dommages corporels, matériels et immatériels aux Usa/Canada <u>sous-limités :</u>	5 000 000 € par année d'assurance
c.1) Dommages immatériels aux USA CANADA	1 000 000 € par année d'assurance
d) tous dommages causés par l'amiante et le plomb *	2 500 000 € par année d'assurance *

*Il précisé que cette garantie s'exerce également dans la limite des montants de garanties précités ou indiqués aux conditions particulières, en fonction de la nature des dommages.

La présente attestation ne peut engager l'Assureur au-delà des limites et conditions du contrat auquel elle se réfère.

La présente attestation est valable pour la période du **01/01/2022 au 31/12/2022** inclus sous réserve des possibilités de suspension ou de résiliation en cours d'année d'assurance pour les cas prévus par le Code des Assurances ou le contrat.

Fait à Nanterre le 30/12/2021

Par délégation

POUR L'ASSUREUR :



AXA France IARD SA

Société anonyme au capital de 214 799 030 Euros

Siège social : 313, Terrasses de l'Arche - 92727 Nanterre Cedex 722 057 460 R.C.S. Nanterre

Entreprise régie par le Code des assurances - TVA intracommunautaire n° FR 14 722 057 460

Opérations d'assurances exonérées de TVA - art. 261-C CGI - sauf pour les garanties portées par AXA Assistance

CONSEILS SUR LES MODALITES D'ELIMINATION DES DECHETS

Les responsabilités du producteur de déchets

Le Code de l'Environnement dispose dans son article L. 541-2 : «*Tout producteur ou détenteur de déchets est tenu d'en assurer ou d'en faire assurer la gestion, conformément aux dispositions du présent chapitre. Tout producteur ou détenteur de déchets est responsable de la gestion de ces déchets jusqu'à leur élimination ou valorisation finale, même lorsque le déchet est transféré à des fins de traitement à un tiers. Tout producteur ou détenteur de déchets s'assure que la personne à qui il les remet est autorisée à les prendre en charge.*»

A ce titre, pour des travaux de désamiantage, le maître d'ouvrage (en général le propriétaire) est responsable de la bonne élimination des déchets issus du chantier . Les déchets de chantier tels que les équipements de protection des intervenants sont de la responsabilité de l'entreprise effectuant les travaux.

Les familles de déchets



Les différentes sortes de déchets d'amiante

Les déchets d'amiante se divisent en deux grandes catégories quant à la gestion de leur élimination. **Le traitement va dépendre de la nature des déchets amiantés. :**

Installation de stockage de déchets dangereux (ISDD) ou installation d'inertage par vitrification	Installation de stockage de déchets non dangereux (ISDND)
Tous types de déchets amiantés, y compris les déchets connexes de chantiers contaminés (EPI, films de protection)	Déchets de matériaux de construction contenant de l'amiante générés par une activité de construction, rénovation ou déconstruction d'un bâtiment ou par une activité de construction, rénovation ou déconstruction de travaux de génie civil, y compris les terres naturellement amiantifères et les agrégats d'enrobés bitumineux amiantés

A CHAQUE DECHET SA FILIERE

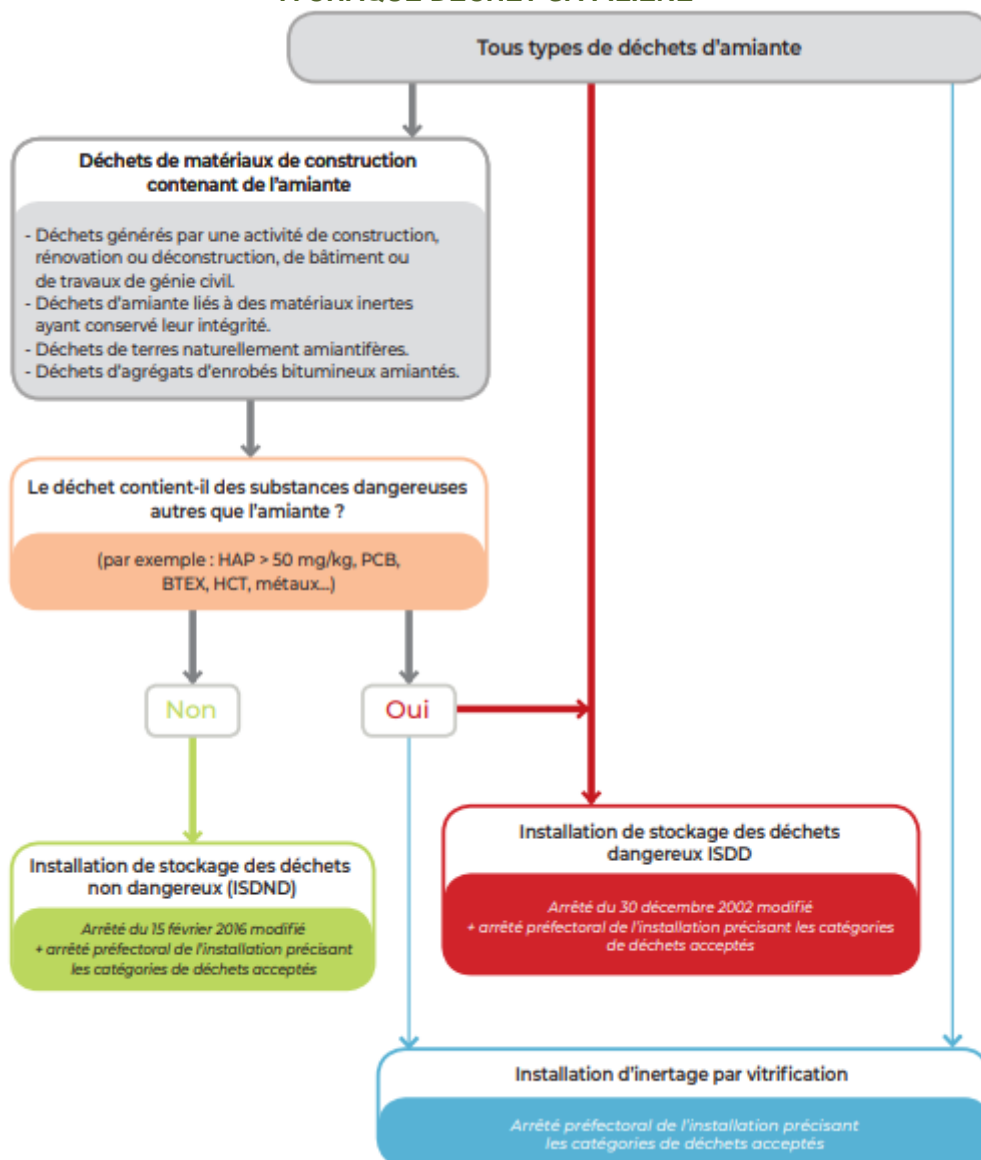

Document INRS

Organisation à prévoir pour la gestion de ces déchets

L'entreprise doit appliquer les dispositions réglementaires existantes concernant les déchets qu'elle produit ou détient, car elle en est responsable. Elle doit impérativement disposer, avant même le démarrage des travaux, d'un **certificat d'acceptation préalable (CAP)** de l'installation de stockage des déchets ou de traitement par vitrification pour chaque catégorie de déchet amianté que son activité va produire. Un **bordereau de suivi des déchets contenant de l'amiante (BSDA)** accompagne chaque lot depuis son lieu de production jusqu'à son élimination finale.

À toutes les étapes de la gestion de ces déchets, la manutention des déchets doit être organisée de façon à éviter la libération de fibres. L'utilisation de moyens adaptés d'aide à la manutention ou au levage est à rechercher. Le nettoyage des surfaces, outils, engins, véhicules sera effectué par humidification et aspiration avec du matériel adapté (soufflettes à proscrire). Les salariés doivent être informés des risques qu'ils encourent et formés aux moyens de prévention (modes opératoires, EPI, règles d'hygiène).

Élimination des déchets

Les déchets doivent être confiés à des centres de traitement autorisés, après demande d'un certificat d'acceptation préalable.

Les adresses des installations de stockage des déchets d'amiante peuvent être obtenues auprès des préfetures, des Conseils généraux, des mairies, des DREAL et de l'ADEME ainsi qu'en consultant les sites suivants :

<https://www.sinoe.org/>

<http://www.dechets-chantier.ffbatiment.fr/>